



وزارت جهاد کشاورزی
معاونت برنامه ریزی و اقتصادی
مرکز فناوری اطلاعات و ارتباطات

آمارنامه

کشاورزی

سال ۱۳۹۷

جلد سوم : محصولات باغبانی



بِسْمِ اللَّهِ الرَّحْمَنِ الرَّحِيمِ



وزارت جہاد کشاوری
معاونت برنامه ریزی و اقتصادی
مرکز فناوری اطلاعات و ارتباطات

آمار نامہ کشاوری

سال ۱۳۹۷

جلد سوم :
محصولات باغبانی

تہیہ کنندگان :

کریم احمدی، حمیدرضا عبادزادہ، فرشاد حاتمی، ربابہ حسین پور و ہلدا عبدشاہ

سال چاپ : ۱۳۹۸

| | |
|---------------------|---|
| عنوان و نام پدیدآور | : آمارنامه کشاورزی سال ۱۳۹۷ / تهیه کنندگان کریم احمدی... [و دیگران]. |
| مشخصات نشر | : تهران: وزارت جهاد کشاورزی، معاونت برنامه‌ریزی و اقتصادی، مرکز فناوری اطلاعات و ارتباطات، ۱۳۹۸- |
| مشخصات ظاهری | : ج۳: جدول، نمودار |
| شابک | : دوره: ۱۹۰۰۰۰۰۰ ریال، ۶-۹۱-۴۶۷-۹۶۴-۹۷۸؛ ج. ۱. ۵۰۰۰۰۰ ریال، ۹-۰۹۰-۴۶۷-۹۶۴-۹۷۸؛ ج. ۳. ۶۰۰۰۰۰ ریال، ۰-۹۳-۴۶۷-۹۶۴-۹۷۸؛ |
| وضعیت فهرست‌نویسی | : فیپا |
| یاد داشت | : تهیه‌کنندگان کریم احمدی، حمیدرضا عبادزاده، فرشاد حاتمی، ربابه حسین‌پور و هلداد عبدشاه |
| مندرجات | : ج. ۱. محصولات زراعی. - ج. ۳. محصولات باغبانی |
| موضوع | : کشاورزی -- ایران -- آمار |
| موضوع | : Agriculture -- Iran -- Statistics |
| موضوع | : کشاورزی -- ایران -- جنبه های اقتصادی |
| موضوع | : Agriculture -- Economic aspects -- Iran |
| شناسه افزوده | : احمدی، کریم، ۱۳۵۰-، تهیه کننده |
| شناسه افزوده | : ایران. وزارت جهاد کشاورزی. مرکز فناوری اطلاعات و ارتباطات |
| رده‌بندی کنگره | : HD۲۰۶۵/۲ |
| رده‌بندی دیویی | : ۳۳۸/۱۰۹۵۵۰۲۱ |
| شماره کتابشناسی ملی | : ۵۹۵۸۹۸۱ |

عنوان: آمارنامه کشاورزی سال ۱۳۹۷ جلد سوم: محصولات باغبانی
ویراستار: حمیدرضا عبادزاده
طراح جلد: شهریار محمدنیا افروزی
ناشر: وزارت جهاد کشاورزی، معاونت برنامه‌ریزی و اقتصادی، مرکز فناوری اطلاعات و ارتباطات
لیتوگرافی، چاپ و صحافی: لاله یاسان تهران
شمارگان: ۱۰۰ نسخه
بها: ۶۰۰۰۰۰ ریال
سال چاپ: ۱۳۹۸
نوبت چاپ: اول

تهران: تقاطع خیابان ولیعصر (عج) و خیابان طالقانی، وزارت جهاد کشاورزی، طبقه دوم
تلفن: ۸۸۹۴۷۱۲۴ - ۶۴۵۸۲۳۰۲ دورنگار: ۶۴۵۸۲۲۸۳
نشانی الکترونیکی: info@maj.ir نشانی سایت: amar.maj.ir

شابک: ۹۷۸ - ۹۶۴ - ۴۶۷ - ۰۹۳ - ۰
ISBN : 978 - 964 - 467 - 093 - 0

فهرست مطالب

صفحه

عناوین

| | |
|----|--|
| ۱ | مقدمه |
| ۲ | توضیحات ضروری |
| ۳ | وضعیت سطح و تولید محصولات باغبانی در کل کشور |
| ۳ | جدول شماره ۱ سطح و میزان تولید محصولات باغبانی کشور |
| ۳ | نمودار شماره ۱ درصد سطح محصولات باغبانی کشور به تفکیک بارور و غیربارور |
| ۴ | نمودار شماره ۲ درصد سطح بارور محصولات باغبانی کشور به تفکیک آبی و دیم |
| ۴ | نمودار شماره ۳ درصد تولید محصولات باغبانی کشور به تفکیک آبی و دیم |
| ۵ | وضعیت محصولات باغبانی در کل کشور به تفکیک گروه محصول |
| ۵ | جدول شماره ۲ سطح بارور و تولید محصولات باغبانی کل کشور به تفکیک گروه |
| ۶ | نمودار شماره ۴ درصد سطح بارور محصولات باغبانی کشور به تفکیک گروه محصول |
| ۶ | نمودار شماره ۵ درصد تولید محصولات باغبانی کشور به تفکیک گروه محصول |
| ۷ | وضعیت سطح بارور و تولید محصولات باغبانی در استان‌ها |
| ۷ | نمودار شماره ۶ توزیع سطح بارور محصولات باغبانی استان‌های کشور |
| ۸ | جدول شماره ۳ توزیع سطح بارور محصولات باغبانی کشور |
| ۹ | نمودار شماره ۷ توزیع میزان تولید محصولات باغبانی استان‌های کشور |
| ۱۰ | جدول شماره ۴ توزیع میزان تولید محصولات باغبانی کشور |
| ۱۱ | وضعیت پنج محصول باغبانی با بیشترین میزان تولید |
| ۱۲ | جدول شماره ۵ پنج محصول باغبانی با بیشترین میزان تولید |
| ۱۲ | نمودار شماره ۸ مقایسه سطح بارور و تولید پنج محصول باغبانی با بیشترین میزان تولید |
| ۱۳ | سطح، میزان تولید و عملکرد محصولات باغبانی کشور به تفکیک استان و محصول |
| ۱۴ | جدول شماره ۶ سطح و میزان تولید محصولات باغبانی کشور به تفکیک استان |
| ۱۶ | جدول شماره ۷ سطح، میزان تولید و عملکرد محصولات باغبانی کشور به تفکیک نوع محصول |
| ۲۰ | سطح، میزان تولید و عملکرد یک محصول باغبانی به تفکیک استان |
| ۲۱ | جدول شماره ۸ سطح، میزان تولید و عملکرد محصول سیب |
| ۲۳ | جدول شماره ۹ سطح، میزان تولید و عملکرد محصول گلابی |
| ۲۵ | جدول شماره ۱۰ سطح، میزان تولید و عملکرد محصول به |
| ۲۷ | جدول شماره ۱۱ سطح، میزان تولید و عملکرد محصول آلبالو |
| ۲۹ | جدول شماره ۱۲ سطح، میزان تولید و عملکرد محصول گیلاس |
| ۳۱ | جدول شماره ۱۳ سطح، میزان تولید و عملکرد محصول گوجه |
| ۳۳ | جدول شماره ۱۴ سطح، میزان تولید و عملکرد محصول آلو |
| ۳۵ | جدول شماره ۱۵ سطح، میزان تولید و عملکرد محصول هلو |

فهرست مطالب

صفحه

عناوین

| | |
|----|--|
| ۳۷ | جدول شماره ۱۶ سطح، میزان تولید و عملکرد محصول شفتالو |
| ۳۸ | جدول شماره ۱۷ سطح، میزان تولید و عملکرد محصول زردآلو و قیسی |
| ۴۰ | جدول شماره ۱۸ سطح، میزان تولید و عملکرد محصول شلیل |
| ۴۲ | جدول شماره ۱۹ سطح، میزان تولید و عملکرد محصول آلو قطره طلا |
| ۴۳ | جدول شماره ۲۰ سطح، میزان تولید و عملکرد محصول انگور |
| ۴۵ | جدول شماره ۲۱ سطح، میزان تولید و عملکرد محصول پسته |
| ۴۷ | جدول شماره ۲۲ سطح، میزان تولید و عملکرد محصول بادام |
| ۴۹ | جدول شماره ۲۳ سطح، میزان تولید و عملکرد محصول گردو |
| ۵۱ | جدول شماره ۲۴ سطح، میزان تولید و عملکرد محصول خرما |
| ۵۲ | جدول شماره ۲۵ سطح، میزان تولید و عملکرد محصول پرتقال |
| ۵۳ | جدول شماره ۲۶ سطح، میزان تولید و عملکرد محصول نارنگی |
| ۵۴ | جدول شماره ۲۷ سطح، میزان تولید و عملکرد محصول لیموترش |
| ۵۵ | جدول شماره ۲۸ سطح، میزان تولید و عملکرد محصول لیموشیرین |
| ۵۶ | جدول شماره ۲۹ سطح، میزان تولید و عملکرد محصول انار |
| ۵۸ | جدول شماره ۳۰ سطح، میزان تولید و عملکرد محصول انجیر |
| ۶۰ | جدول شماره ۳۱ سطح، میزان تولید و عملکرد محصول کیوی |
| ۶۱ | جدول شماره ۳۲ سطح، میزان تولید و عملکرد محصول زیتون |
| ۶۳ | جدول شماره ۳۳ سطح، میزان تولید و عملکرد محصول خیار گلخانه‌ای |
| ۶۵ | جدول شماره ۳۴ سطح، میزان تولید و عملکرد محصول گوجه‌فرنگی گلخانه‌ای |
| ۶۷ | جدول شماره ۳۵ سطح، میزان تولید و عملکرد محصول انواع فلفل گلخانه‌ای |
| ۶۹ | جدول شماره ۳۶ سطح، میزان تولید و عملکرد محصول بادمجان گلخانه‌ای |
| ۷۰ | جدول شماره ۳۷ سطح، میزان تولید و عملکرد محصول توت‌فرنگی گلخانه‌ای |
| ۷۲ | جدول شماره ۳۸ سطح، میزان تولید و عملکرد محصول گیاهان دارویی گلخانه‌ای |
| ۷۳ | جدول شماره ۳۹ سطح، میزان تولید و عملکرد محصول زعفران |
| ۷۵ | جدول شماره ۴۰ سطح، میزان تولید و عملکرد محصول گلستان (گل محمدی) |
| ۷۷ | سطح، میزان تولید و عملکرد محصولات باغبانی استان‌های کشور به تفکیک محصول |
| ۷۸ | جدول شماره ۴۱ سطح، میزان تولید و عملکرد محصولات باغبانی استان آذربایجان شرقی |
| ۸۱ | جدول شماره ۴۲ سطح، میزان تولید و عملکرد محصولات باغبانی استان آذربایجان غربی |
| ۸۳ | جدول شماره ۴۳ سطح، میزان تولید و عملکرد محصولات باغبانی استان اردبیل |
| ۸۵ | جدول شماره ۴۴ سطح، میزان تولید و عملکرد محصولات باغبانی استان اصفهان |

فهرست مطالب

صفحه

عناوین

| | |
|-----|---|
| ۸۷ | جدول شماره ۴۵ سطح، میزان تولید و عملکرد محصولات باغبانی استان البرز |
| ۸۹ | جدول شماره ۴۶ سطح، میزان تولید و عملکرد محصولات باغبانی استان ایلام |
| ۹۲ | جدول شماره ۴۷ سطح، میزان تولید و عملکرد محصولات باغبانی استان بوشهر |
| ۹۴ | جدول شماره ۴۸ سطح، میزان تولید و عملکرد محصولات باغبانی استان تهران |
| ۹۷ | جدول شماره ۴۹ سطح، میزان تولید و عملکرد محصولات باغبانی استان چهارمحال و بختیاری |
| ۹۹ | جدول شماره ۵۰ سطح، میزان تولید و عملکرد محصولات باغبانی استان خراسان جنوبی |
| ۱۰۲ | جدول شماره ۵۱ سطح، میزان تولید و عملکرد محصولات باغبانی استان خراسان رضوی |
| ۱۰۵ | جدول شماره ۵۲ سطح، میزان تولید و عملکرد محصولات باغبانی استان خراسان شمالی |
| ۱۰۸ | جدول شماره ۵۳ سطح، میزان تولید و عملکرد محصولات باغبانی استان خوزستان |
| ۱۱۰ | جدول شماره ۵۴ سطح، میزان تولید و عملکرد محصولات باغبانی استان زنجان |
| ۱۱۳ | جدول شماره ۵۵ سطح، میزان تولید و عملکرد محصولات باغبانی استان سمنان |
| ۱۱۵ | جدول شماره ۵۶ سطح، میزان تولید و عملکرد محصولات باغبانی استان سیستان و بلوچستان |
| ۱۱۸ | جدول شماره ۵۷ سطح، میزان تولید و عملکرد محصولات باغبانی استان فارس |
| ۱۲۲ | جدول شماره ۵۸ سطح، میزان تولید و عملکرد محصولات باغبانی استان قزوین |
| ۱۲۴ | جدول شماره ۵۹ سطح، میزان تولید و عملکرد محصولات باغبانی استان قم |
| ۱۲۶ | جدول شماره ۶۰ سطح، میزان تولید و عملکرد محصولات باغبانی استان کردستان |
| ۱۲۸ | جدول شماره ۶۱ سطح، میزان تولید و عملکرد محصولات باغبانی استان کرمان |
| ۱۳۱ | جدول شماره ۶۲ سطح، میزان تولید و عملکرد محصولات باغبانی استان کرمانشاه |
| ۱۳۴ | جدول شماره ۶۳ سطح، میزان تولید و عملکرد محصولات باغبانی استان کهگیلویه و بویراحمد |
| ۱۳۶ | جدول شماره ۶۴ سطح، میزان تولید و عملکرد محصولات باغبانی استان گلستان |
| ۱۳۹ | جدول شماره ۶۵ سطح، میزان تولید و عملکرد محصولات باغبانی استان گیلان |
| ۱۴۲ | جدول شماره ۶۶ سطح، میزان تولید و عملکرد محصولات باغبانی استان لرستان |
| ۱۴۵ | جدول شماره ۶۷ سطح، میزان تولید و عملکرد محصولات باغبانی استان مازندران |
| ۱۴۸ | جدول شماره ۶۸ سطح، میزان تولید و عملکرد محصولات باغبانی استان مرکزی |
| ۱۵۰ | جدول شماره ۶۹ سطح، میزان تولید و عملکرد محصولات باغبانی استان هرمزگان |
| ۱۵۲ | جدول شماره ۷۰ سطح، میزان تولید و عملکرد محصولات باغبانی استان همدان |
| ۱۵۴ | جدول شماره ۷۱ سطح، میزان تولید و عملکرد محصولات باغبانی استان یزد |
| ۱۵۷ | جدول شماره ۷۲ سطح، میزان تولید و عملکرد محصولات باغبانی جنوب استان کرمان |

آب و غذا از چالش‌های اصلی جوامع آینده بشری محسوب می‌گردد و برنامه‌ریزی درست در بخش کشاورزی می‌تواند موجب کاهش بخش زیادی از تهدیدات و چالش‌ها گردد. کشاورزی یکی از مقوله‌های اقتدار و امنیت ملی هر کشوری است زیرا تأمین امنیت غذایی در گرو کشاورزی پایدار می‌باشد. بخش کشاورزی به دلیل تأمین غذای مورد نیاز جامعه یکی از مهم‌ترین حوزه‌های اقتصادی کشور محسوب می‌شود زیرا که هم در ارزش افزوده و هم اشتغال از سهم بالایی برخوردار است. غلبه بر چالش‌های پیش‌رو و موفقیت در برنامه‌ریزی‌ها، حفظ و ارتقای سطح اشتغال موجود، توسعه بخش کشاورزی و نیل به خودکفایی نیازمند آمار و اطلاعات صحیح و بهنگام می‌باشد. مرکز فناوری اطلاعات و ارتباطات با توجه به رسالت خود در تهیه و تولید آمار مورد نیاز بخش کشاورزی و با توجه به اهمیت تولید محصولات باغبانی و مزیت نسبی این نوع محصولات در شرایط اقلیمی کنونی کشور و نیز تجارت خارجی، اقدام به تهیه گزارشی از وضعیت سطح زیرکشت، تولید و عملکرد محصولات باغبانی در محدوده ۳۲ سازمان جهادکشاورزی در سال ۱۳۹۷ نموده است. نتایج آمار محصولات باغبانی بر حسب ۳۰ استان و سازمان جهادکشاورزی کرمان و سازمان جهادکشاورزی جنوب استان کرمان انجام گرفته است. در صورت ضرورت برای بدست‌آوردن نتایج آمار محصولات باغبانی در محدوده استان کرمان لازم است آمار سازمان‌های جهادکشاورزی استان کرمان و جنوب استان کرمان تجمیع شوند. همچنین از سال ۱۳۹۴ آمار محصولات گلخانه‌ای از محصولات زراعی کسر و به آمار محصولات باغبانی اضافه گردیده است.

بر خود لازم می‌دانم از همکاری و تلاش و حمایت‌های معاونت محترم امور باغبانی، رؤسای محترم سازمان‌های جهادکشاورزی استان‌ها، معاونان محترم برنامه‌ریزی و امور اقتصادی، مدیران محترم باغبانی سازمان‌های جهادکشاورزی استان‌ها، مدیران محترم جهادکشاورزی شهرستان‌ها و رؤسا و کارکنان محترم ادارات آمار و فناوری و کلیه آمارگیران و نیز همکاران محترم مرکز فناوری اطلاعات و ارتباطات که در جمع‌آوری، تهیه و انتشار نتایج همکاری شایسته داشته‌اند، صمیمانه تشکر و قدردانی نمایم. از کلیه کارشناسان و صاحب‌نظران محترم تقاضا می‌شود با آرایه نقطه نظرات سازنده خود در راستای بهبود و افزایش دقت آمارهای تولیدی بخش کشاورزی این مرکز را یاری فرمایند.

کریم احمدی

رئیس مرکز فناوری اطلاعات و ارتباطات

توضیحات ضروری :

• تولید محصولات باغبانی بر حسب ۳۰ استان و دو سازمان جهاد کشاورزی (استان کرمان و جنوب استان- کرمان) در آمارنامه آمده است. برای به دست آوردن نتایج آمارگیری محصولات باغبانی در محدوده‌ی تقسیمات سیاسی کشوری در استان کرمان لازم است تا آمار سازمان‌های جهاد کشاورزی استان کرمان و جنوب‌استان کرمان با یکدیگر جمع شوند.

• از سال ۱۳۹۴ اطلاعات مربوط به محصولات گلخانه‌ای با توجه به طبقه‌بندی جدید در اطلاعات محصولات باغبانی درج گردیده است.

• محاسبه عملکرد پیش از سرراست کردن اعداد صورت گرفته است.

• اختلاف جزئی جمع‌ها ناشی از سرراست کردن اعداد است.

• علامت " و " در بین اعداد نشانگر اعشار است.

• علامت " ، " در بین اعداد نشانگر جداکننده است.

● وضعیت سطح و تولید محصولات باغبانی در کل کشور

سطح

در سال ۱۳۹۷، سطح باغ‌های کشور (اعم از غیر بارور و بارور) حدود ۲,۹۱ میلیون هکتار بوده که حدود ۸۶,۸ درصد آن آبی و بقیه دیم بوده است. سطح بارور باغ‌های کشور حدود ۲,۴۶ میلیون هکتار برآورد گردیده که معادل ۸۴,۶ درصد از کل سطح باغ‌های کشور می‌باشد و ۸۶,۹ درصد از سطح باغ‌های بارور کشور آبی و بقیه دیم می‌باشد.

میزان تولید

در سال ۱۳۹۷، میزان تولید محصولات باغبانی کشور حدود ۲۱ میلیون تن بوده که ۹۳,۴ درصد آن آبی و بقیه به صورت دیم برداشت شده است.

سطح و میزان تولید محصولات باغبانی کشور در سال ۱۳۹۷

((واحد: هکتار/تن))

جدول شماره ۱

| تولید | سطح | | | شرح |
|------------|-----------|-----------|---------------|-----|
| | جمع | سطح بارور | سطح غیر بارور | |
| ۱۹۰۱۸۱۰۴۴۰ | ۲۰۵۲۵۰۸۸۵ | ۲۰۱۳۹۰۷۴۷ | ۳۸۶۰۱۳۷ | آبی |
| ۱۰۳۴۸۰۹۵۴ | ۳۸۲۰۹۹۷ | ۳۲۱۰۵۹۲ | ۶۱۰۴۰۶ | دیم |
| ۲۰۰۵۳۰۰۳۹۴ | ۲۰۹۰۸۰۸۸۲ | ۲۰۴۶۱۰۳۳۹ | ۴۴۷۰۵۴۳ | جمع |

نمودار شماره ۱- درصد سطح محصولات باغبانی کشور به تفکیک بارور و غیر بارور در سال ۱۳۹۷

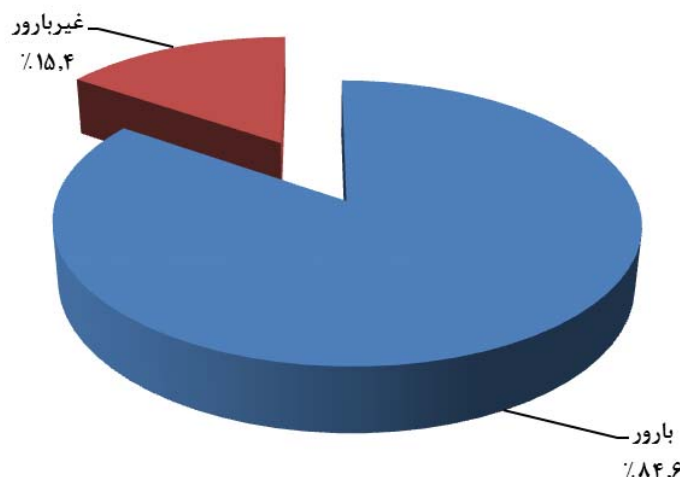

نمودار شماره ۲- درصد سطح بارور محصولات باغبانی کشور به تفکیک آبی و دیم در سال ۱۳۹۷

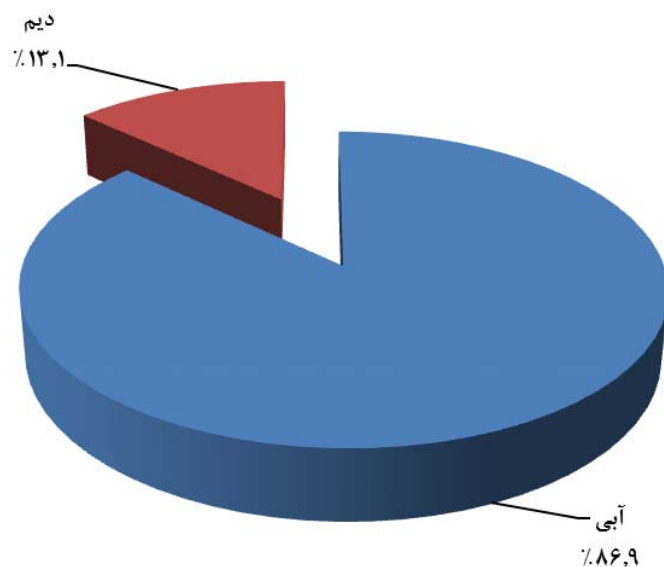

نمودار شماره ۳- درصد تولید محصولات باغبانی کشور به تفکیک آبی و دیم در سال ۱۳۹۷

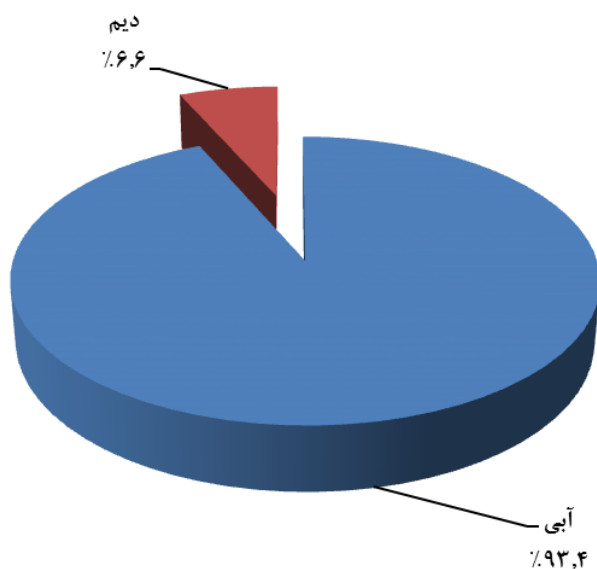

● وضعیت محصولات باغبانی در کل کشور به تفکیک گروه محصول

سطح بارور

در سال ۱۳۹۷ سطح بارور باغ‌های کشور حدود ۲,۴۶ میلیون هکتار بوده که به ترتیب سهم سطح بارور اختصاص یافته به میوه‌های دانه‌دار ۱۰ درصد، میوه‌های هسته‌دار ۹,۵ درصد، میوه‌های دانه‌ریز ۱۲,۲ درصد، میوه‌های خشک ۲۸,۳ درصد، میوه‌های سردسیری ۰,۹ درصد، نیمه‌گرمسیری ۲۸,۳ درصد، میوه‌های گرمسیری ۰,۳۹ درصد، محصولات گلخانه‌ای ۰,۴۵ درصد، و سایر محصولات باغبانی ۹,۹ درصد بوده است. در بین محصولات مزبور بیشترین سطح بارور مربوط به پسته با ۱۵,۹ درصد، انگور ۱۱,۷ درصد، خرما ۸,۹۳ درصد، سیب ۸,۹۱ درصد، پرتقال ۶,۵ درصد، بادام ۶,۱ درصد و گردو ۵,۳ درصد بوده است. به عبارت دیگر حدود ۶۳,۴ درصد از سطح بارور باغ‌های کشور متعلق به ۷ محصول فوق می‌باشد.

میزان تولید

در سال ۱۳۹۷ میزان تولید محصولات باغبانی کشور حدود ۲۱ میلیون تن بوده که به ترتیب سهم میوه‌های دانه‌دار ۱۵,۶ درصد، میوه‌های هسته‌دار ۱۰,۷ درصد، میوه‌های دانه‌ریز ۱۵,۲ درصد، میوه‌های خشک ۲,۷ درصد، میوه‌های سردسیری ۰,۲ درصد، میوه‌های نیمه‌گرمسیری ۴۰,۲ درصد، میوه‌های گرمسیری ۰,۸ درصد، میوه‌های گلخانه‌ای ۱۱,۹ درصد و سایر محصولات باغبانی ۲,۶ درصد بوده است. از میان انواع محصولات باغبانی بیشترین سهم تولید مربوط به پرتقال با ۱۵,۱ درصد، انگور ۱۴,۸ درصد، سیب ۱۴,۳ درصد، خیار گلخانه‌ای ۹,۲ درصد، خرما ۶,۲ درصد و انار ۴,۵ درصد می‌باشد. بنابراین ۶ محصول یاد شده ۶۴,۱ درصد از کل تولیدات محصولات باغبانی را تشکیل می‌دهند.

سطح بارور و تولید محصولات باغبانی کل کشور به تفکیک گروه محصول در سال ۱۳۹۷

((واحد: هکتار / تن))

جدول شماره ۲

| شرح | دانه‌دار | هسته‌دار | دانه‌ریز | خشک | سردسیری | نیمه- گرمسیری | گرمسیری | گلخانه‌ای | سایر محصولات |
|-------|-----------|-----------|-----------|---------|---------|------------------|---------|-----------|-----------------|
| سطح | ۲۴۶,۰۷۸ | ۲۳۴,۶۷۹ | ۲۹۹,۹۳۹ | ۶۹۷,۶۱۰ | ۲۱,۰۵۱ | ۶۹۷,۵۹۰ | ۹,۵۱۷ | ۱۱,۰۳۴ | ۲۴۳,۸۴۰ |
| تولید | ۳,۲۰۸,۱۱۹ | ۲,۲۰۲,۷۰۴ | ۳,۱۱۵,۷۳۸ | ۵۶۴,۰۰۱ | ۳۸,۲۲۱ | ۸,۲۵۱,۶۲۴ | ۱۶۱,۴۵۲ | ۲,۴۴۵,۸۱۱ | ۵۴۲,۷۲۴ |

نمودار شماره ۴- درصد سطح بارور محصولات باغبانی کشور به تفکیک گروه محصول در سال ۱۳۹۷

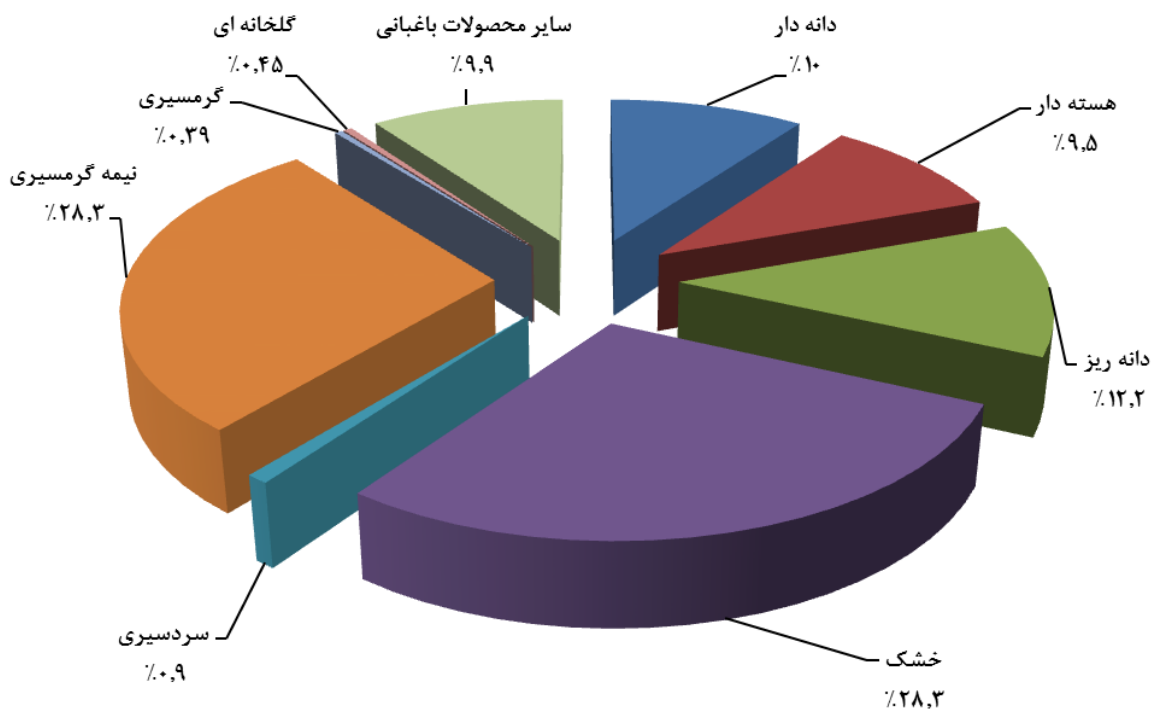

نمودار شماره ۵- درصد تولید محصولات باغبانی کشور به تفکیک گروه محصول در سال ۱۳۹۷

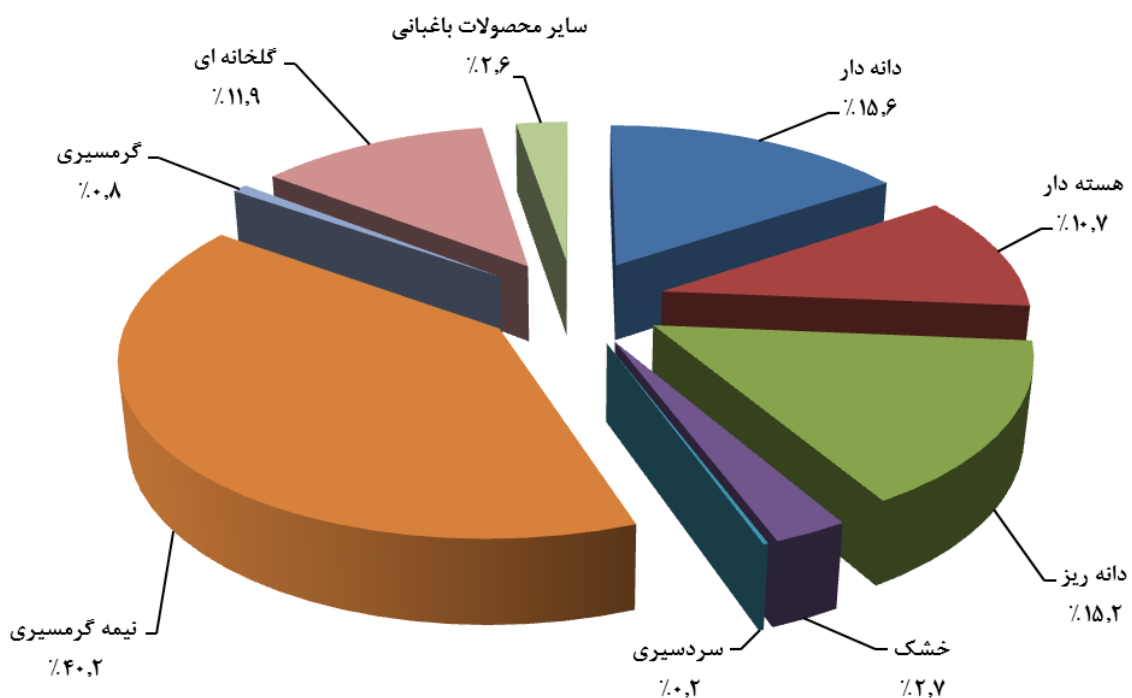

● وضعیت سطح بارور و تولید محصولات باغبانی در استان‌ها

سطح بارور

در سال ۱۳۹۷ استان فارس با ۱۲,۵ درصد در سطح بارور محصولات باغبانی، بیشترین سطح بارور را نسبت به استان‌های دیگر به خود اختصاص داده است و استان‌های خراسان رضوی با ۱۱,۹، کرمان با ۱۱,۸، مازندران ۵,۸، آذربایجان شرقی با ۴,۱ درصد و آذربایجان غربی با ۳,۹۸ درصد در رتبه‌های بعدی قرار گرفته‌اند. کمترین سطح بارور محصولات باغبانی متعلق به استان‌های قم با ۰,۵ و ایلام با ۰,۲ درصد می‌باشد.

نمودار شماره ۶- توزیع سطح بارور محصولات باغبانی استان‌های کشور در سال ۱۳۹۷

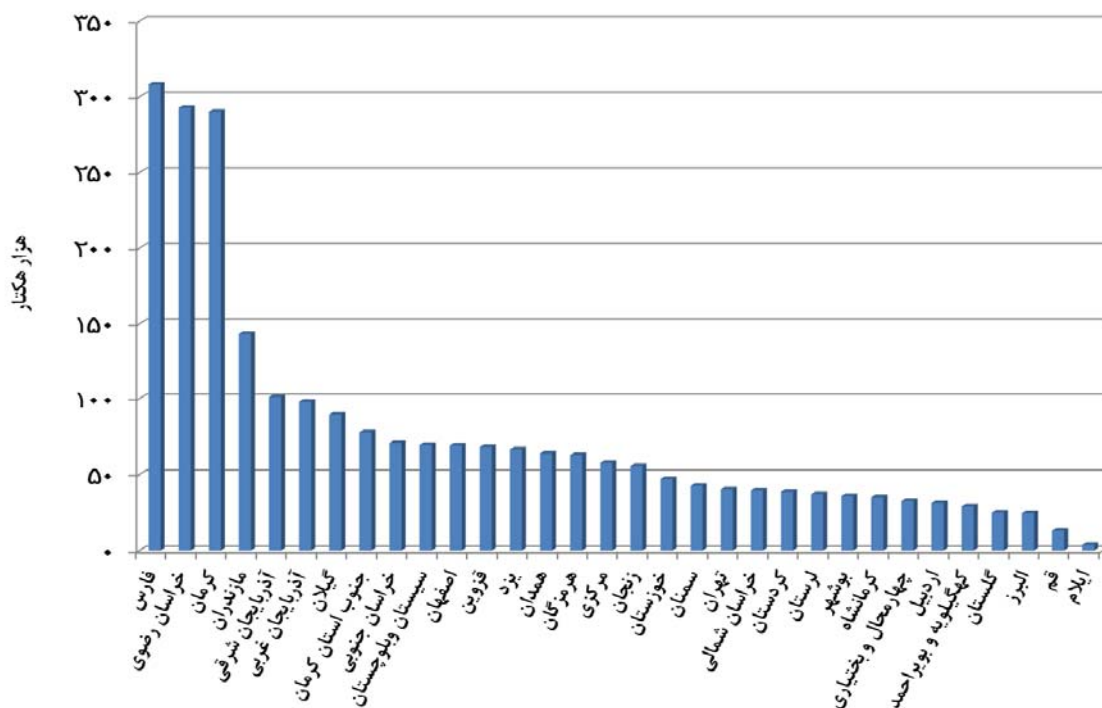

توزیع سطح بارور محصولات باغبانی کشور در سال ۱۳۹۷

((واحد: هکتار))

جدول شماره ۳

| رتبه | جمع | | | دیم | | آبی | | نام استان |
|------|------------|------|-----------|------|---------|------|-----------|---------------------|
| | درصد تجمعی | درصد | مقدار | درصد | مقدار | درصد | مقدار | |
| ۱ | ۱۲,۵ | ۱۲,۵ | ۳۰۸,۱۷۷ | ۳۰,۹ | ۹۹,۴۵۷ | ۹,۸ | ۲۰۸,۷۲۰ | فارس |
| ۲ | ۲۴,۴ | ۱۱,۹ | ۲۹۲,۷۳۴ | ۱۱,۹ | ۳۸,۴۲۸ | ۱۱,۹ | ۲۵۴,۳۰۷ | خراسان رضوی |
| ۳ | ۳۶,۲ | ۱۱,۸ | ۲۹۰,۰۹۰ | ۱,۱ | ۲,۴۹۵ | ۱۳,۴ | ۲۸۶,۵۹۵ | کرمان |
| ۴ | ۴۲ | ۵,۸ | ۱۴۳,۴۰۵ | ۱۲,۳ | ۳۹,۶۵۴ | ۴,۸ | ۱۰۳,۷۵۱ | مازندران |
| ۵ | ۴۶,۱ | ۴,۱ | ۱۰۱,۱۱۳ | ۰,۵ | ۱,۵۱۰ | ۴,۷ | ۹۹,۶۰۳ | آذربایجان شرقی |
| ۶ | ۵۰,۱ | ۴ | ۹۷,۹۱۰ | ۱,۷ | ۵,۴۳۹ | ۴,۳ | ۹۲,۴۷۲ | آذربایجان غربی |
| ۷ | ۵۳,۸ | ۳,۶ | ۸۹,۵۹۷ | ۱۹,۷ | ۶۳,۲۹۱ | ۱,۲ | ۲۶,۳۰۵ | گیلان |
| ۸ | ۵۶,۹ | ۳,۲ | ۷۷,۸۲۵ | ۰ | ۰ | ۳,۶ | ۷۷,۸۲۵ | جنوب استان کرمان |
| ۹ | ۵۹,۸ | ۲,۹ | ۷۰,۷۸۶ | ۲,۵ | ۸,۱۳۶ | ۲,۹ | ۶۲,۶۵۰ | خراسان جنوبی |
| ۱۰ | ۶۲,۶ | ۲,۸ | ۶۹,۵۲۱ | ۳,۶ | ۱۱,۴۳۹ | ۲,۷ | ۵۸,۰۸۲ | سیستان و بلوچستان |
| ۱۱ | ۶۵,۴ | ۲,۸ | ۶۹,۱۵۷ | ۰,۴ | ۱,۳۶۵ | ۳,۲ | ۶۷,۷۹۳ | اصفهان |
| ۱۲ | ۶۸,۲ | ۲,۸ | ۶۸,۲۳۸ | ۰,۲ | ۷۳۵ | ۳,۲ | ۶۷,۵۰۳ | قزوین |
| ۱۳ | ۷۰,۹ | ۲,۷ | ۶۶,۶۲۳ | ۰ | ۰ | ۳,۱ | ۶۶,۶۲۳ | یزد |
| ۱۴ | ۷۳,۵ | ۲,۶ | ۶۳,۸۷۵ | ۱,۲ | ۳,۷۹۹ | ۲,۸ | ۶۰,۰۷۶ | همدان |
| ۱۵ | ۷۶,۱ | ۲,۶ | ۶۲,۸۲۸ | ۱,۱ | ۳,۵۷۷ | ۲,۸ | ۵۹,۲۵۱ | هرمزگان |
| ۱۶ | ۷۸,۴ | ۲,۳ | ۵۷,۷۱۸ | ۰,۲ | ۶۶۸ | ۲,۷ | ۵۷,۰۵۰ | مرکزی |
| ۱۷ | ۸۰,۷ | ۲,۳ | ۵۵,۶۹۵ | ۰,۲ | ۶۸۱ | ۲,۶ | ۵۵,۰۱۳ | زنجان |
| ۱۸ | ۸۲,۶ | ۱,۹ | ۴۷,۰۵۸ | ۰,۴ | ۱,۱۶۵ | ۲,۱ | ۴۵,۸۹۳ | خوزستان |
| ۱۹ | ۸۴,۳ | ۱,۷ | ۴۲,۵۹۹ | ۰,۱ | ۱۶۳ | ۲ | ۴۲,۴۳۶ | سمنان |
| ۲۰ | ۸۵,۹ | ۱,۶ | ۴۰,۳۹۴ | ۰ | ۳۰ | ۱,۹ | ۴۰,۳۶۳ | تهران |
| ۲۱ | ۸۷,۶ | ۱,۶ | ۳۹,۵۸۷ | ۳ | ۹,۷۷۷ | ۱,۴ | ۲۹,۸۰۹ | خراسان شمالی |
| ۲۲ | ۸۹,۱ | ۱,۶ | ۳۸,۶۷۱ | ۳,۱ | ۱۰,۱۲۵ | ۱,۳ | ۲۸,۵۴۶ | کردستان |
| ۲۳ | ۹۰,۶ | ۱,۵ | ۳۷,۰۹۷ | ۰,۳ | ۸۶۳ | ۱,۷ | ۳۶,۲۳۳ | لرستان |
| ۲۴ | ۹۲,۱ | ۱,۵ | ۳۵,۸۴۶ | ۱ | ۳,۰۸۹ | ۱,۵ | ۳۲,۷۵۷ | بوشهر |
| ۲۵ | ۹۳,۵ | ۱,۴ | ۳۵,۱۲۸ | ۱ | ۳,۱۸۰ | ۱,۵ | ۳۱,۹۴۸ | کرمانشاه |
| ۲۶ | ۹۴,۸ | ۱,۳ | ۳۲,۶۸۸ | ۰,۴ | ۱,۱۵۲ | ۱,۵ | ۳۱,۵۳۶ | چهارمحال و بختیاری |
| ۲۷ | ۹۶,۱ | ۱,۳ | ۳۱,۲۵۸ | ۰ | ۱۴۳ | ۱,۵ | ۳۱,۱۱۵ | اردبیل |
| ۲۸ | ۹۷,۳ | ۱,۲ | ۲۹,۱۴۵ | ۱,۳ | ۴,۳۲۱ | ۱,۲ | ۲۴,۸۲۴ | کهگیلویه و بویراحمد |
| ۲۹ | ۹۸,۳ | ۱ | ۲۴,۹۸۱ | ۱,۸ | ۵,۷۶۲ | ۰,۹ | ۱۹,۲۱۹ | گلستان |
| ۳۰ | ۹۹,۳ | ۱ | ۲۴,۶۲۴ | ۰ | ۲۴ | ۱,۱ | ۲۴,۶۰۰ | البرز |
| ۳۱ | ۹۹,۸ | ۰,۵ | ۱۳,۰۲۲ | ۰ | ۱ | ۰,۶ | ۱۳,۰۲۱ | قم |
| ۳۲ | ۱۰۰ | ۰,۲ | ۳,۹۵۰ | ۰ | ۱۲۴ | ۰,۲ | ۳,۸۲۶ | ایلام |
| - | ۱۰۰ | ۱۰۰ | ۲,۴۶۱,۳۳۹ | ۱۰۰ | ۳۲۱,۵۹۲ | ۱۰۰ | ۲,۱۳۹,۷۴۷ | کل کشور |

میزان تولید

در سال ۱۳۹۷ حدود ۳۵ درصد (تقریباً یک سوم) از کل میزان تولید محصولات باغبانی مربوط به استان‌های فارس با تولید ۱۴,۹، مازندران با ۱۴,۱ و جنوب استان کرمان با ۶ درصد می‌باشد. کمترین مقدار تولید در این سال متعلق به استان قم با ۰,۳ درصد و ایلام با ۰,۱ درصد می‌باشد.

نمودار شماره ۷- توزیع میزان تولید محصولات باغبانی استان‌های کشور در سال ۱۳۹۷

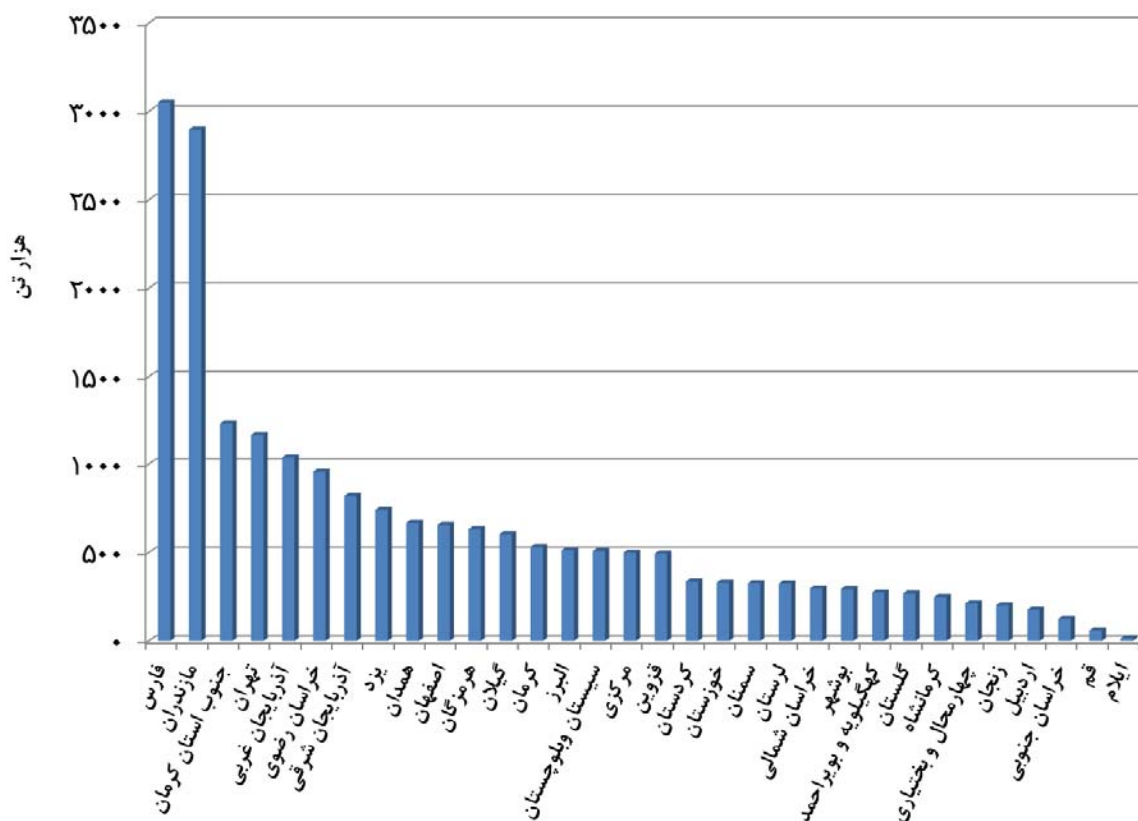

توزیع میزان تولید محصولات باغبانی کشور در سال ۱۳۹۷

جدول شماره ۴

((واحد: تن))

| رتبه | جمع | | | دیم | | آبی | | نام استان |
|------|------------|------|------------|------|-----------|------|------------|---------------------|
| | درصد تجمعی | درصد | مقدار | درصد | مقدار | درصد | مقدار | |
| ۱ | ۱۴,۹ | ۱۴,۹ | ۳,۰۵۳,۶۰۰ | ۱۲,۷ | ۱۷۱,۷۳۳ | ۱۵ | ۲,۸۸۱,۸۶۷ | فارس |
| ۲ | ۲۹ | ۱۴,۱ | ۲,۸۹۸,۴۴۹ | ۴۱,۳ | ۵۵۷,۰۹۰ | ۱۲,۲ | ۲,۳۴۱,۳۶۰ | مازندران |
| ۳ | ۳۵ | ۶ | ۱,۲۳۱,۶۶۶ | ۰ | ۰ | ۶,۴ | ۱,۲۳۱,۶۶۶ | جنوب استان کرمان |
| ۴ | ۴۰,۷ | ۵,۷ | ۱,۱۶۵,۹۵۱ | ۰ | ۲۹۷ | ۶,۱ | ۱,۱۶۵,۶۵۴ | تهران |
| ۵ | ۴۵,۷ | ۵,۱ | ۱,۰۳۸,۷۳۵ | ۱,۶ | ۲۱,۱۴۹ | ۵,۳ | ۱,۰۱۷,۵۸۶ | آذربایجان غربی |
| ۶ | ۵۰,۴ | ۴,۷ | ۹۵۸,۵۵۳ | ۱,۳ | ۱۷,۰۸۰ | ۴,۹ | ۹۴۱,۳۷۳ | خراسان رضوی |
| ۷ | ۵۴,۴ | ۴ | ۸۲۱,۳۳۵ | ۰,۱ | ۱,۰۲۰ | ۴,۳ | ۸۲۰,۳۱۵ | آذربایجان شرقی |
| ۸ | ۵۸ | ۳,۶ | ۷۴۲,۶۷۷ | ۰ | ۰ | ۳,۹ | ۷۴۲,۶۷۷ | یزد |
| ۹ | ۶۱,۳ | ۳,۳ | ۶۶۹,۱۵۵ | ۰,۴ | ۵,۰۷۹ | ۳,۵ | ۶۶۴,۰۷۶ | همدان |
| ۱۰ | ۶۴,۵ | ۳,۲ | ۶۵۶,۷۲۸ | ۰ | ۲۳۱ | ۳,۴ | ۶۵۶,۴۹۷ | اصفهان |
| ۱۱ | ۶۷,۶ | ۳,۱ | ۶۳۲,۸۴۰ | ۰,۳ | ۴,۲۴۱ | ۳,۳ | ۶۲۸,۵۹۹ | هرمزگان |
| ۱۲ | ۷۰,۵ | ۲,۹ | ۶۰۴,۲۱۶ | ۲۸,۶ | ۳۸۶,۴۶۳ | ۱,۱ | ۲۱۷,۷۵۳ | گیلان |
| ۱۳ | ۷۳,۱ | ۲,۶ | ۵۳۲,۸۵۱ | ۰,۱ | ۸۳۶ | ۲,۸ | ۵۳۲,۰۱۵ | کرمان |
| ۱۴ | ۷۵,۶ | ۲,۵ | ۵۱۴,۶۴۰ | ۰ | ۶۲ | ۲,۷ | ۵۱۴,۵۷۸ | البرز |
| ۱۵ | ۷۸,۱ | ۲,۵ | ۵۰۹,۸۳۳ | ۱,۷ | ۲۳,۰۸۳ | ۲,۵ | ۴۸۶,۷۵۱ | سیستان و بلوچستان |
| ۱۶ | ۸۰,۵ | ۲,۴ | ۵۰۰,۷۷۹ | ۰ | ۵۲۶ | ۲,۶ | ۵۰۰,۲۵۴ | مرکزی |
| ۱۷ | ۸۲,۹ | ۲,۴ | ۴۹۴,۵۲۸ | ۰,۲ | ۲,۰۵۷ | ۲,۶ | ۴۹۲,۴۷۱ | قزوین |
| ۱۸ | ۸۴,۶ | ۱,۶ | ۳۳۷,۱۱۶ | ۴,۶ | ۶۱,۴۰۳ | ۱,۴ | ۲۷۵,۷۱۳ | کردستان |
| ۱۹ | ۸۶,۲ | ۱,۶ | ۳۳۲,۰۰۶ | ۰,۲ | ۲,۲۱۳ | ۱,۷ | ۳۲۹,۷۹۳ | خوزستان |
| ۲۰ | ۸۷,۸ | ۱,۶ | ۳۲۷,۶۹۷ | ۰ | ۵۵۴ | ۱,۷ | ۳۲۷,۱۴۳ | سمنان |
| ۲۱ | ۸۹,۴ | ۱,۶ | ۳۲۶,۶۲۱ | ۱,۵ | ۲۰,۸۰۶ | ۱,۶ | ۳۰۵,۸۱۵ | لرستان |
| ۲۲ | ۹۰,۸ | ۱,۴ | ۲۹۷,۶۰۳ | ۲,۹ | ۳۹,۴۴۶ | ۱,۳ | ۲۵۸,۱۵۷ | خراسان شمالی |
| ۲۳ | ۹۲,۳ | ۱,۴ | ۲۹۴,۶۴۳ | ۰,۷ | ۹,۴۹۷ | ۱,۵ | ۲۸۵,۱۴۵ | بوشهر |
| ۲۴ | ۹۳,۶ | ۱,۳ | ۲۷۴,۳۹۳ | ۰,۴ | ۵,۳۰۹ | ۱,۴ | ۲۶۹,۰۸۵ | کهگیلویه و بویراحمد |
| ۲۵ | ۹۴,۹ | ۱,۳ | ۲۶۹,۳۷۴ | ۰,۶ | ۸,۷۲۸ | ۱,۴ | ۲۶۰,۶۴۶ | گلستان |
| ۲۶ | ۹۶,۱ | ۱,۲ | ۲۴۹,۸۹۶ | ۰,۳ | ۳,۹۱۷ | ۱,۳ | ۲۴۵,۹۷۹ | کرمانشاه |
| ۲۷ | ۹۷,۲ | ۱ | ۲۱۳,۰۴۶ | ۰,۱ | ۱,۴۳۹ | ۱,۱ | ۲۱۱,۶۰۷ | چهارمحال و بختیاری |
| ۲۸ | ۹۸,۲ | ۱ | ۲۰۳,۰۹۳ | ۰ | ۱۷۰ | ۱,۱ | ۲۰۲,۹۲۳ | زنجان |
| ۲۹ | ۹۹ | ۰,۹ | ۱۷۶,۳۱۵ | ۰ | ۸۶ | ۰,۹ | ۱۷۶,۲۲۹ | اردبیل |
| ۳۰ | ۹۹,۶ | ۰,۶ | ۱۲۷,۰۳۱ | ۰,۳ | ۴,۰۴۵ | ۰,۶ | ۱۲۲,۹۸۶ | خراسان جنوبی |
| ۳۱ | ۹۹,۹ | ۰,۳ | ۵۹,۶۱۳ | ۰ | ۰ | ۰,۳ | ۵۹,۶۱۳ | قم |
| ۳۲ | ۱۰۰ | ۰,۱ | ۱۵,۴۰۹ | ۰ | ۲۹۳ | ۰,۱ | ۱۵,۱۱۶ | ایلام |
| - | ۱۰۰ | ۱۰۰ | ۲۰,۵۳۰,۳۹۴ | ۱۰۰ | ۱,۳۴۸,۹۵۴ | ۱۰۰ | ۱۹,۱۸۱,۴۴۰ | کل کشور |

● وضعیت پنج محصول باغبانی با بیشترین میزان تولید

در سال ۱۳۹۷ بیشترین میزان تولید از بین محصولات باغبانی مربوط به پرتقال با تولید حدود ۳,۱ میلیون تن و سهم ۱۵,۱ درصد از کل میزان تولید محصولات باغبانی بوده که استان‌های مازندران با سهم ۵۹,۱ درصدی، جنوب استان کرمان با سهم ۱۲,۲ درصدی، فارس با سهم ۱۰,۴ درصدی، گیلان با سهم ۴,۵ درصدی و هرمزگان با سهم ۴,۲ درصدی در رتبه‌های اول تا پنجم تولیدکنندگان پرتقال کشور قرار داشته‌اند. این پنج استان جمعاً در حدود ۹۰,۵ درصد از کل تولید پرتقال کشور در این سال را تأمین نموده‌اند.

رتبه دوم میزان تولید مربوط به انگور با تولید حدود ۳ میلیون تن و سهم ۱۴,۸ درصد از کل میزان تولید محصولات باغبانی بوده که استان‌های فارس با سهم ۱۷ درصدی، همدان با سهم ۱۱,۵ درصدی، قزوین و خراسان‌رضوی با سهم ۱۰,۸ درصدی و آذربایجان شرقی با سهم ۷,۲ درصدی در رتبه‌های اول تا پنجم تولیدکنندگان انگور کشور قرار داشته‌اند. این پنج استان جمعاً در حدود ۵۷,۲ درصد از کل تولید انگور کشور را تأمین نموده‌اند.

رتبه سوم میزان تولید مربوط به سیب با تولید حدود ۲,۹ میلیون تن و سهم ۱۴,۳ درصد از کل میزان تولید محصولات باغبانی بوده که استان‌های آذربایجان غربی با سهم ۲۶,۳ درصدی، آذربایجان شرقی با سهم ۱۲ درصدی، فارس با سهم ۱۱,۳ درصدی و خراسان‌رضوی با سهم ۷,۵ درصدی در رتبه‌های اول تا چهارم تولیدکنندگان سیب کشور قرار داشته‌اند. این چهار استان جمعاً در حدود ۵۷,۱ درصد از کل تولید سیب کشور را تأمین نموده‌اند.

رتبه چهارم میزان تولید مربوط به خیار با تولید حدود ۱,۹ میلیون تن و سهم ۹,۲ درصد از کل میزان تولید محصولات باغبانی بوده که استان‌های تهران با سهم ۳۵,۱ درصدی، یزد با سهم ۲۱ درصدی و جنوب استان کرمان با سهم ۲۰,۲ درصدی در رتبه‌های اول تا سوم تولیدکنندگان خیار کشور قرار داشته‌اند. این سه استان جمعاً در حدود ۷۶,۴ درصد از کل تولید خیار کشور را تأمین نموده‌اند.

رتبه پنجم میزان تولید مربوط به خرما با تولید حدود ۱,۳ میلیون تن و سهم ۶,۲ درصد از کل میزان تولید محصولات باغبانی بوده که استان‌های سیستان و بلوچستان با سهم ۱۸ درصدی، جنوب استان کرمان با سهم ۱۵,۷ درصدی و فارس با سهم ۱۵ درصدی و کرمان با سهم ۱۳,۳ درصدی در رتبه‌های اول تا چهارم تولیدکنندگان خرما کشور قرار داشته‌اند. این چهار استان جمعاً در حدود ۶۲,۱ درصد از کل تولید خرما کشور را تأمین نموده‌اند.

پنج محصول باغبانی با بیشترین میزان تولید در سال ۱۳۹۷

((واحد: میلیون تن/هزار هکتار))

جدول شماره ۵

| محصول | میزان تولید | درصد تولید | سطح بارور | درصد سطح بارور |
|--------|-------------|------------|-----------|----------------|
| پرتقال | ۳,۱ | ۱۵,۱ | ۱۶۱ | ۶,۵ |
| انگور | ۳ | ۱۴,۸ | ۲۸۹ | ۱۱,۷ |
| سیب | ۲,۹ | ۱۴,۳ | ۲۱۹,۳ | ۸,۹ |
| خیار | ۱,۹ | ۹,۲ | ۷,۴ | ۰,۳ |
| خرما | ۱,۳ | ۶,۲ | ۲۱۹,۸ | ۸,۹ |
| سایر | ۸,۳ | ۴۰,۴ | ۱۵۶۴,۹ | ۶۳,۷ |
| جمع | ۲۰,۵ | ۱۰۰ | ۲,۴۶۱,۳ | ۱۰۰ |

نمودار شماره ۸- مقایسه سطح بارور و تولید پنج محصول باغبانی با بیشترین میزان تولید در سال ۱۳۹۷

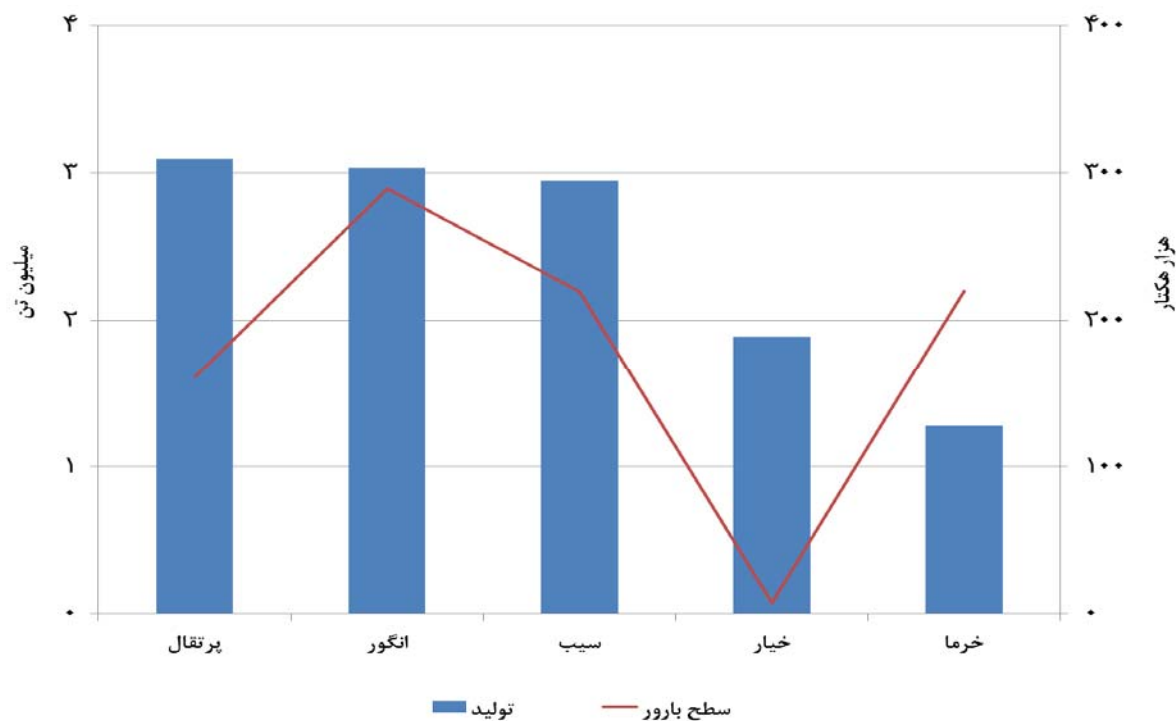

سطح، میزان تولید و عملکرد محصولات باغبانی کشور

به تفکیک استان و محصول

سطح و میزان تولید محصولات باغبانی کشور به تفکیک استان در سال ۱۳۹۷

جدول شماره ۶

((واحد: هکتار - تن))

| نام استان | سطح غیربارور | | | سطح بارور | | | میزان تولید | | |
|--------------------|--------------|--------|--------|-----------|---------|---------|-------------|---------|-----------|
| | آبی | دیم | جمع | آبی | دیم | جمع | آبی | دیم | جمع |
| آذربایجان شرقی | ۱۲۰۰۴۹ | ۷۳۵ | ۱۲۰۷۸۴ | ۹۹۰۶۰۳ | ۱۰۱۰۵۱۰ | ۱۰۱۰۱۱۳ | ۸۲۰۰۳۱۵ | ۱۰۰۲۰ | ۸۲۱۰۳۳۵ |
| آذربایجان غربی | ۱۰۰۲۰۴ | ۳۶۹ | ۱۰۰۵۷۳ | ۹۲۰۴۷۲ | ۵۰۴۳۹ | ۹۷۰۹۱۰ | ۱۰۰۱۷۰۵۸۶ | ۲۱۰۱۴۹ | ۱۰۰۳۸۰۷۳۵ |
| اردبیل | ۷۰۹۹۹ | ۷۹ | ۸۰۰۷۷ | ۳۱۰۱۱۵ | ۱۴۳ | ۳۱۰۲۵۸ | ۱۷۶۰۲۲۹ | ۸۶ | ۱۷۶۰۳۱۵ |
| اصفهان | ۸۰۷۰۲ | ۱۰۴۱۵ | ۱۰۰۱۱۶ | ۶۷۰۷۹۳ | ۱۰۳۶۵ | ۶۹۰۱۵۷ | ۶۵۶۰۴۹۷ | ۲۳۱ | ۶۵۶۰۷۲۸ |
| البرز | ۵۸۱ | ۱۱۷ | ۶۹۸ | ۲۴۰۶۰۰ | ۲۴ | ۲۴۰۶۲۴ | ۵۱۴۰۵۷۸ | ۶۲ | ۵۱۴۰۶۴۰ |
| ایلام | ۹۴۷ | ۶۹ | ۱۰۰۱۶ | ۳۰۸۲۶ | ۱۲۴ | ۳۰۹۵۰ | ۱۵۰۱۱۶ | ۲۹۳ | ۱۵۰۴۰۹ |
| بوشهر | ۳۰۴۵۷ | ۱۳۲ | ۳۰۵۸۹ | ۳۲۰۷۵۷ | ۳۰۰۸۹ | ۳۵۰۸۴۶ | ۲۸۵۰۱۴۵ | ۹۰۴۹۷ | ۲۹۴۰۶۴۳ |
| تهران | ۵۰۹۵۴ | ۷۲ | ۶۰۰۲۶ | ۴۰۰۳۶۳ | ۳۰ | ۴۰۰۳۹۴ | ۱۰۱۶۵۰۶۵۴ | ۲۹۷ | ۱۰۱۶۵۰۹۵۱ |
| چهارمحال و بختیاری | ۱۰۰۸۱۲ | ۱۰۹۴۷ | ۱۲۰۷۵۸ | ۳۱۰۵۳۶ | ۱۰۱۵۲ | ۳۲۰۶۸۸ | ۲۱۱۰۶۰۷ | ۱۰۴۳۹ | ۲۱۳۰۰۴۶ |
| خراسان جنوبی | ۱۵۰۱۲۰ | ۹۳۶ | ۱۶۰۰۵۶ | ۶۲۰۶۵۰ | ۸۰۱۳۶ | ۷۰۰۷۸۶ | ۸۶۰۸۴۲ | ۴۰۴۵ | ۱۲۷۰۰۳۱ |
| خراسان رضوی | ۴۴۰۸۲۵ | ۳۰۳۵۴ | ۴۸۰۱۷۸ | ۲۵۴۰۳۰۷ | ۳۸۰۴۲۸ | ۲۹۲۰۷۳۴ | ۹۴۱۰۳۷۳ | ۱۷۰۱۸۰ | ۹۵۸۰۵۵۳ |
| خراسان شمالی | ۵۰۶۸۶ | ۵۲۳ | ۶۰۲۰۹ | ۲۹۰۸۰۹ | ۹۰۷۷۷ | ۳۹۰۵۸۷ | ۲۵۸۰۱۵۷ | ۳۹۰۴۴۶ | ۲۹۷۰۶۰۳ |
| خوزستان | ۱۳۰۴۰۶ | ۳۱۲ | ۱۳۰۷۱۸ | ۴۵۰۸۹۳ | ۱۰۱۶۵ | ۴۷۰۰۵۸ | ۳۲۹۰۷۹۳ | ۲۰۲۱۳ | ۳۳۲۰۰۰۶ |
| زنجان | ۲۴۰۶۱۳ | ۱۳۷ | ۲۴۰۷۵۰ | ۵۵۰۰۱۳ | ۶۸۱ | ۵۵۰۶۹۵ | ۲۰۲۰۹۲۳ | ۱۷۰ | ۲۰۳۰۰۹۳ |
| سمنان | ۱۷۰۴۲۴ | ۱ | ۱۷۰۴۲۵ | ۴۲۰۴۳۶ | ۱۶۳ | ۴۲۰۵۹۹ | ۳۲۷۰۱۴۳ | ۵۵۴ | ۳۲۷۰۶۹۷ |
| سیستان و بلوچستان | ۲۲۰۸۲۹ | ۳۶۰ | ۲۳۰۱۸۹ | ۵۸۰۰۸۲ | ۱۱۰۴۳۹ | ۶۹۰۵۲۱ | ۴۸۶۰۷۵۱ | ۲۳۰۰۸۳ | ۵۰۹۰۸۳۳ |
| فارس | ۳۴۰۴۰۳ | ۱۷۰۵۹۲ | ۵۱۰۹۹۵ | ۲۰۸۰۷۲۰ | ۹۹۰۴۵۷ | ۳۰۸۰۱۷۷ | ۲۰۸۸۱۰۸۶۷ | ۱۷۱۰۷۳۳ | ۳۰۵۳۰۶۰۰ |

سطح و میزان تولید محصولات باغبانی کشور به تفکیک استان در سال ۱۳۹۷

((واحد: هکتار- تن))

ادامه جدول شماره ۶

| نام استان | سطح غیربارور | | | سطح بارور | | | میزان تولید | | |
|---------------------|--------------|--------|---------|-----------|---------|-----------|-------------|------------|------------|
| | آبی | دیم | جمع | آبی | دیم | جمع | آبی | دیم | جمع |
| قزوین | ۵.۲۱۴ | ۱۵۳ | ۵.۳۶۷ | ۶۷.۵۰۳ | ۷۳۵ | ۶۸.۲۳۸ | ۴۹۲.۴۷۱ | ۲۰.۵۷ | ۴۹۴.۵۲۸ |
| قم | ۸.۷۵۷ | ۰ | ۸.۷۵۷ | ۱۳۰.۲۱ | ۱ | ۱۳۰.۲۲ | ۵۹.۶۱۳ | ۰ | ۵۹.۶۱۳ |
| کردستان | ۵.۸۴۲ | ۳.۱۲۷ | ۸.۹۶۹ | ۲۸.۵۴۶ | ۱۰.۱۲۵ | ۳۸.۶۷۱ | ۲۷۵.۷۱۳ | ۶۱.۴۰۳ | ۳۳۷.۱۱۶ |
| کرمانشاه | ۵.۳۴۳ | ۷۵۴ | ۶.۰۹۷ | ۳۱.۹۴۸ | ۳.۱۸۰ | ۳۵.۱۲۸ | ۲۴۵.۹۷۹ | ۳.۹۱۷ | ۲۴۹.۸۹۶ |
| کرمان | ۲۴.۰۱۵ | ۷۸ | ۲۴.۰۹۳ | ۲۸۶.۵۹۵ | ۳.۴۹۵ | ۲۹۰.۰۹۰ | ۵۳۲.۰۱۵ | ۸۳۶ | ۵۳۲.۸۵۱ |
| کهگیلویه و بویراحمد | ۸.۲۷۸ | ۱.۷۷۳ | ۱۰.۰۵۱ | ۲۴.۸۲۴ | ۴.۳۲۱ | ۲۹.۱۴۵ | ۲۶۹.۰۸۵ | ۵.۳۰۹ | ۲۷۴.۳۹۳ |
| گلستان | ۴.۶۱۷ | ۲.۱۰۵ | ۶.۷۲۲ | ۱۹.۲۱۹ | ۵.۷۶۲ | ۲۴.۹۸۱ | ۲۶۰.۶۴۶ | ۸.۷۲۸ | ۲۶۹.۳۷۴ |
| گیلان | ۲.۷۰۴ | ۲۱.۶۰۸ | ۲۴.۳۱۱ | ۲۶.۳۰۵ | ۶۳.۲۹۱ | ۸۹.۵۹۷ | ۲۱۷.۷۵۳ | ۳۸۶.۴۶۳ | ۶۰۴.۲۱۶ |
| لرستان | ۱۳.۹۶۱ | ۱۸۵ | ۱۴.۱۴۷ | ۳۶.۲۳۳ | ۸۶۳ | ۳۷.۰۹۷ | ۳۰۵.۸۱۵ | ۲۰.۸۰۶ | ۳۲۶.۶۲۱ |
| مازندران | ۱۰.۳۸۱ | ۲.۵۳۰ | ۱۲.۹۱۱ | ۱۰۳.۷۵۱ | ۳۹.۶۵۴ | ۱۴۳.۴۰۵ | ۲.۳۴۱.۳۶۰ | ۵۵۷.۰۹۰ | ۲.۸۹۸.۴۴۹ |
| مرکزی | ۱۲.۵۹۲ | ۱۷ | ۱۲.۶۰۹ | ۵۷.۰۵۰ | ۶۶۸ | ۵۷.۷۱۸ | ۵۰۰.۲۵۴ | ۵۲۶ | ۵۰۰.۷۷۹ |
| هرمزگان | ۱۵.۰۴۴ | ۴۵ | ۱۵.۰۸۹ | ۵۹.۲۵۱ | ۳.۵۷۷ | ۶۲.۸۲۸ | ۶۲۸.۵۹۹ | ۴.۲۴۱ | ۶۳۲.۸۴۰ |
| همدان | ۹.۹۲۷ | ۸۸۴ | ۱۰.۸۱۱ | ۶۰.۰۷۶ | ۳.۷۹۹ | ۶۳.۸۷۵ | ۶۶۴.۰۷۶ | ۵۰.۷۹ | ۶۶۹.۱۵۵ |
| یزد | ۱۴.۱۶۹ | ۰ | ۱۴.۱۶۹ | ۶۶.۶۲۳ | ۰ | ۶۶.۶۲۳ | ۷۴۲.۶۷۷ | ۰ | ۷۴۲.۶۷۷ |
| جنوب استان کرمان | ۶.۲۸۳ | ۰ | ۶.۲۸۳ | ۷۷.۸۲۵ | ۰ | ۷۷.۸۲۵ | ۱.۲۳۱.۶۶۶ | ۰ | ۱.۲۳۱.۶۶۶ |
| کل کشور | ۳۸۶.۱۳۷ | ۶۱.۴۰۶ | ۴۴۷.۵۴۳ | ۲.۱۳۹.۷۴۷ | ۳۲۱.۵۹۲ | ۲.۴۶۱.۳۳۹ | ۲.۹۰۸.۸۸۲ | ۱۹.۱۸۱.۴۴۰ | ۲۰.۵۳۰.۳۹۴ |

سطح، میزان تولید و عملکرد محصولات باغبانی کشور به تفکیک نوع محصول در سال ۱۳۹۷

((واحد : هکتار - تن - کیلوگرم در هکتار))

جدول شماره ۷

| عملکرد | میزان تولید | | | | کل سطح | سطح بارور | | | سطح غیر بارور | | | نام محصول |
|------------------------|-------------|-----------|---------|-----------|---------|-----------|--------|---------|---------------|-------|--------|-----------|
| | آبی | جمع | دیم | آبی | | جمع | دیم | آبی | جمع | دیم | آبی | |
| سیب | ۱۳.۴۳۷ | ۲.۹۴۴.۱۰۱ | ۴.۷۳۲ | ۲.۹۳۹.۳۶۹ | ۲۴۵.۲۷۲ | ۲۱۹.۲۸۴ | ۵۲۷ | ۲۱۸.۷۵۷ | ۲۵.۹۸۸ | ۹۴ | ۲۵.۸۹۴ | |
| گلابی | ۱۱.۱۵۰ | ۱۸۵.۸۹۲ | ۴.۴۹۳ | ۱۸۱.۳۹۹ | ۲۰.۷۲۷ | ۱۶.۸۸۱ | ۶۱۱ | ۱۶.۲۷۰ | ۳.۸۴۶ | ۱۴۸ | ۳.۶۹۸ | |
| به | ۸.۰۰۱ | ۷۷.۷۸۷ | ۲.۰۶۶ | ۷۵.۷۲۰ | ۱۲.۲۱۳ | ۹.۷۵۷ | ۲۹۳ | ۹.۴۶۳ | ۲.۴۵۷ | ۱۳۰ | ۲.۳۲۷ | |
| سایر میوه‌های دانه‌دار | - | ۳۳۹ | ۴۳ | ۲۹۶ | ۲۰.۹ | ۱۵۶ | ۶.۶ | ۱۵۰ | ۵۳ | ۲۲ | ۳۱ | |
| جمع میوه‌های دانه‌دار | - | ۳.۲۰۸.۱۱۹ | ۱۱.۳۳۴ | ۳.۱۹۶.۷۸۴ | ۲۷۸.۴۲۱ | ۲۴۶.۰۷۸ | ۱.۴۳۸ | ۲۴۴.۶۴۰ | ۳۲.۳۴۳ | ۳۹۴ | ۳۱.۹۴۹ | |
| آلبالو | ۵.۲۳۳ | ۹۷.۶۲۸ | ۱۷۵ | ۹۷.۴۵۳ | ۲۱.۵۳۹ | ۱۸.۷۰۶ | ۸۴ | ۱۸.۶۲۱ | ۲.۸۳۴ | ۲۱ | ۲.۸۱۳ | |
| گیلاس | ۶.۳۹۶ | ۲۱۶.۹۹۹ | ۱.۱۳۵ | ۲۱۵.۸۶۴ | ۳۹.۳۰۶ | ۳۴.۰۲۶ | ۲۷۳ | ۳۳.۷۵۲ | ۵.۲۸۰ | ۱۰۳ | ۵.۱۷۷ | |
| گوجه | ۷.۵۰۶ | ۱۱۴.۳۴۸ | ۲۵.۸۶۱ | ۸۸.۴۸۶ | ۱۷.۰۳۴ | ۱۵.۳۵۹ | ۳.۵۷۰ | ۱۱.۷۹۰ | ۱.۶۷۴ | ۸۷ | ۱.۵۸۸ | |
| آلو | ۹.۸۳۶ | ۲۳۶.۰۷۵ | ۲.۵۲۹ | ۲۳۳.۵۴۶ | ۲۹.۰۰۰ | ۲۴.۱۲۸ | ۳۸۵ | ۲۳.۷۴۳ | ۴.۸۷۲ | ۷۴ | ۴.۷۹۸ | |
| هلو | ۱۳.۳۶۰ | ۷۶۷.۵۸۵ | ۴.۳۲۲ | ۷۶۳.۲۶۳ | ۶۵.۴۷۸ | ۵۷.۴۵۰ | ۳۱۹ | ۵۷.۱۳۱ | ۸.۰۲۸ | ۲۸۷ | ۷.۷۴۱ | |
| شفتالو | ۸.۶۷۴ | ۱۵.۸۸۰ | ۷۴ | ۱۵.۸۰۶ | ۲.۰۵۱ | ۱.۸۳۴ | ۱۲ | ۱.۸۲۲ | ۲۱۷ | ۳.۵ | ۲۱۴ | |
| زردآلو و قیسی | ۷.۱۹۳ | ۴۱۷.۹۶۷ | ۲۱۰ | ۴۱۷.۷۵۸ | ۶۶.۱۹۰ | ۵۸.۱۱۸ | ۴۲ | ۵۸.۰۷۶ | ۸.۰۷۲ | ۵.۸ | ۸.۰۶۶ | |
| شلیل | ۱۳.۴۸۱ | ۲۹۸.۵۳۰ | ۲.۰۱۱ | ۲۹۶.۵۱۹ | ۲۶.۸۷۸ | ۲۲.۱۶۱ | ۱۶۴ | ۲۱.۹۹۶ | ۴.۷۱۷ | ۵.۲ | ۴.۷۱۲ | |
| آلو قطره طلا | ۱۳.۹۳۸ | ۳۷.۳۵۶ | ۸۷۸ | ۳۶.۴۷۷ | ۳.۲۷۰ | ۲.۷۵۲ | ۱۳۴ | ۲.۶۱۷ | ۵۱۹ | ۶.۸ | ۵۱۲ | |
| سایر میوه‌های هسته‌دار | - | ۳۳۵ | ۰ | ۳۳۵ | ۱۰.۷۶ | ۱۴۶ | ۰ | ۱۴۶ | ۹۳۰ | ۶.۴ | ۹۲۳ | |
| جمع میوه‌های هسته‌دار | - | ۲.۲۰۲.۷۰۴ | ۳۷.۱۹۵ | ۲.۱۶۵.۵۰۹ | ۲۷۱.۸۲۲ | ۲۳۴.۶۷۹ | ۴.۹۸۴ | ۲۲۹.۶۹۵ | ۳۷.۱۴۳ | ۵۹۹ | ۳۶.۵۴۴ | |
| انگور | ۱۲.۵۷۱ | ۳۰۳۰.۶۰۲ | ۲۵۱.۷۵۷ | ۲,۷۷۸.۸۴۴ | ۳۰۸.۴۱۹ | ۲۸۹.۰۳۴ | ۶۷.۹۷۶ | ۲۲۱.۰۵۸ | ۱۹.۳۸۵ | ۶۵۶۴ | ۱۲.۸۲۰ | |
| توت درختی | ۳.۲۸۶ | ۱۷.۱۷۷ | ۱۶۹ | ۱۷.۰۰۹ | ۵.۷۵۰ | ۵.۲۳۴ | ۵۷ | ۵.۱۷۶ | ۵۱۶ | ۱۵ | ۵۰۱ | |
| توت فرنگی | ۱۲.۲۱۲ | ۶۷.۸۹۲ | ۸۷۵ | ۶۷.۰۱۷ | ۶.۰۰۸ | ۵.۶۳۰ | ۱۴۲ | ۵.۴۸۸ | ۳۷۸ | ۲ | ۳۷۶ | |
| تمشک | ۱.۰۴۸ | ۶۷ | ۳۶ | ۳۱ | ۴۴ | ۴۲ | ۱۳ | ۲۹ | ۲ | ۰ | ۲ | |
| جمع میوه‌های دانه‌ریز | - | ۳.۱۱۵.۷۳۸ | ۲۵۲.۸۳۷ | ۲.۸۶۲.۹۰۱ | ۳۲۰.۲۲۰ | ۲۹۹.۹۳۹ | ۶۸.۱۸۸ | ۲۳۱.۷۵۲ | ۲۰.۲۸۱ | ۶.۵۸۱ | ۱۳.۷۰۰ | |

سطح، میزان تولید و عملکرد محصولات باغبانی کشور به تفکیک نوع محصول در سال ۱۳۹۷

((واحد : هکتار-تن- کیلوگرم در هکتار))

ادامه جدول شماره ۷

| عملکرد | میزان تولید | | | | کل سطح | سطح بارور | | | سطح غیربارور | | | نام محصول |
|--------|-------------|-----------|---------|-----------|---------|-----------|--------|---------|--------------|--------|---------|----------------------|
| | آبی | جمع | دیم | آبی | | جمع | دیم | آبی | جمع | دیم | آبی | |
| ۲۵۰ | ۴۴۰ | ۱۷۲.۶۱۴ | ۲۷ | ۱۷۲.۵۸۶ | ۴۹۸.۶۹۳ | ۳۹۲.۴۲۵ | ۱۰۹ | ۳۹۲.۳۱۶ | ۱۰۶.۲۶۸ | ۱.۲۵۵ | ۱۰۵.۰۱۳ | پسته |
| ۴۶۵ | ۱.۲۸۷ | ۱۴۲.۱۵۴ | ۲۹.۰۳۰ | ۱۱۳.۱۲۴ | ۱۸۲.۸۱۸ | ۱۵۰.۳۲۷ | ۶۲.۴۵۴ | ۸۷.۸۷۳ | ۳۲.۴۹۱ | ۱۶.۴۰۰ | ۱۶.۰۹۲ | بادام |
| ۱.۱۸۲ | ۱.۷۴۱ | ۲۲۲.۳۹۹ | ۸.۰۴۷ | ۲۱۴.۳۵۱ | ۱۵۹.۰۴۰ | ۱۲۹.۸۹۳ | ۶.۸۰۸ | ۱۲۳.۰۸۶ | ۲۹.۱۴۶ | ۱.۴۸۳ | ۲۷.۶۶۳ | گردو |
| ۷۹۸ | ۱.۰۸۱ | ۲۲.۲۹۳ | ۵.۸۳۵ | ۱۶.۴۵۸ | ۲۴.۷۱۸ | ۲۲.۵۳۸ | ۷.۳۱۴ | ۱۵.۲۲۳ | ۲.۱۸۰ | ۴۰.۸ | ۱.۷۷۲ | فندق |
| ۴۸۰ | ۲.۰۰۷ | ۴.۲۲۸ | ۰ | ۴.۲۲۷ | ۲.۴۸۷ | ۲.۱۰۸ | ۱ | ۲.۱۰۷ | ۳۷۹ | ۰ | ۳۷۹ | سنجد |
| - | ۶۰۰ | ۰.۶ | ۰ | ۰.۶ | ۵ | ۱ | ۰ | ۱ | ۴ | ۰ | ۴ | پکان |
| - | - | ۳۱۳ | ۲۶۶ | ۴۷ | ۳۳۴ | ۳۱۹ | ۲۸۶ | ۳۳ | ۱۵ | ۰ | ۱۵ | سایر میوه‌های خشک |
| - | - | ۵۶۴.۰۰۱ | ۴۳.۲۰۶ | ۵۲۰.۷۹۵ | ۸۶۸.۰۹۴ | ۶۹۷.۶۱۰ | ۷۶.۹۷۲ | ۶۲۰.۶۳۸ | ۱۷۰.۴۸۴ | ۱۹.۵۴۶ | ۱۵۰.۹۳۸ | جمع میوه‌های خشک |
| ۲.۹۷۴ | ۳.۰۸۳ | ۱.۰۱۳ | ۶۵۵ | ۲۵۸ | ۳۶۳ | ۳۳۶ | ۲۲۰ | ۱۱۶ | ۲۶ | ۸.۸ | ۱۸ | زالزالک |
| ۱.۱۵۰ | ۱.۳۵۲ | ۱۹.۱۲۴ | ۱۶ | ۱۹.۱۰۸ | ۱۷.۲۰۹ | ۱۴.۱۴۶ | ۱۴ | ۱۴.۱۳۲ | ۳.۰۶۳ | ۱۵۴ | ۲.۹۰۹ | زرشک |
| ۶۳۵ | ۱.۶۹۰ | ۱.۳۲۵ | ۱.۱۶۹ | ۱۵۶ | ۲.۲۹۲ | ۱.۹۳۳ | ۱.۸۴۱ | ۹۳ | ۳۵۹ | ۳۳۸ | ۲۲ | سماق |
| ۷.۹۸۲ | ۷.۶۹۵ | ۵.۸۴۷ | ۵.۲۲۴ | ۶۲۳ | ۹۰۶ | ۷۳۵ | ۶۵۵ | ۸۱ | ۱۷۱ | ۸۸ | ۸۲ | ازگیل |
| ۷۵۳ | ۴.۳۱۴ | ۴.۴۳۷ | ۶.۱ | ۴.۴۳۱ | ۱.۰۶۶ | ۱.۰۳۵ | ۸.۱ | ۱.۰۲۷ | ۳۱ | ۰ | ۳۱ | زغال اخته |
| ۶۰۴ | ۲.۳۸۷ | ۶.۴۷۴ | ۱۲۳ | ۶.۳۵۱ | ۳.۸۶۰ | ۲.۸۶۵ | ۲۰۴ | ۲.۶۶۱ | ۹۹۵ | ۱۵ | ۹۸۱ | عناب |
| - | - | ۳۸.۲۲۱ | ۷.۱۹۴ | ۳۱.۰۲۷ | ۲۵.۶۹۶ | ۲۱.۰۵۱ | ۲.۹۴۲ | ۱۸.۱۱۰ | ۴.۶۴۵ | ۶۰۳ | ۴۰.۴۲ | جمع میوه‌های سردسیری |
| ۲.۰۱۲ | ۶.۱۴۴ | ۱.۲۷۵.۴۳۴ | ۳۶.۳۸۸ | ۱.۲۳۹.۰۴۶ | ۲۵۶.۵۶۶ | ۲۱۹.۷۵۰ | ۱۸.۰۸۲ | ۲۰۱.۶۶۸ | ۳۶.۸۱۵ | ۸۲۸ | ۳۵.۹۸۸ | خرما |
| ۱۵.۴۱۷ | ۲۰.۵۵۲ | ۳۰.۹۶.۳۳۶ | ۴۳۷.۸۹۰ | ۲.۶۵۸.۴۴۶ | ۱۷۵.۶۰۵ | ۱۶۰.۹۷۸ | ۲۸.۴۰۴ | ۱۳۲.۵۷۴ | ۱۴.۶۲۷ | ۲۰.۸۸ | ۱۲.۵۳۸ | پرتقال |
| ۱۹.۵۶۶ | ۲۰.۳۴۵ | ۷۵۱.۷۴۶ | ۲۰۷.۰۶۰ | ۵۴۴.۶۸۶ | ۴۳.۳۶۱ | ۳۷.۳۵۵ | ۱۰.۵۸۳ | ۲۶.۷۷۲ | ۶.۰۰۶ | ۱۴۸ | ۵.۸۵۷ | نارنگی |
| ۸.۲۱۲ | ۲۰.۰۱۲ | ۶۲۸.۲۲۰ | ۱۵۹ | ۶۲۸.۰۶۱ | ۴۱.۶۳۷ | ۳۱.۴۰۳ | ۱۹ | ۳۱.۳۸۴ | ۱۰.۲۳۴ | ۳.۹ | ۱۰.۲۳۰ | لیموترش |
| ۱۰.۸۹۰ | ۳۴.۶۴۷ | ۶۵۱.۲۱۹ | ۱.۱۰۰ | ۶۵۰.۱۱۹ | ۲۳.۸۷۲ | ۱۸.۸۶۵ | ۱۰۱ | ۱۸.۷۶۴ | ۵.۰۰۷ | ۲۶ | ۴.۹۸۲ | لیموشیرین |
| ۱۲.۹۲۳ | ۲۶.۱۵۷ | ۹۴.۸۲۷ | ۲۲۵ | ۹۴.۶۰۲ | ۴.۴۰۵ | ۳.۶۳۴ | ۱۷ | ۳.۶۱۷ | ۷۷۱ | ۰.۲ | ۷۷۱ | گریپ فروت |
| ۱۳.۸۶۲ | ۱۳.۲۱۳ | ۶۱.۲۰۰ | ۱۲.۲۷۳ | ۴۸.۹۲۷ | ۵.۸۰۴ | ۴.۵۸۸ | ۸۸۵ | ۳.۷۰۳ | ۱.۲۱۶ | ۱۱ | ۱.۲۰۵ | نارنج |

سطح، میزان تولید و عملکرد محصولات باغبانی کشور به تفکیک نوع محصول در سال ۱۳۹۷

((واحد : هکتار-تن- کیلوگرم در هکتار))

ادامه جدول شماره ۷

| عملکرد | میزان تولید | | | | کل سطح | سطح بارور | | | سطح غیربارور | | | نام محصول |
|--------|-------------|-----------|---------|-----------|---------|-----------|---------|---------|--------------|--------|---------|----------------------------|
| | آبی | جمع | دیم | آبی | | جمع | دیم | آبی | جمع | دیم | آبی | |
| - | - | ۵۸.۰۳۰ | ۱۶۱ | ۵۷.۸۷۰ | ۶.۰۵۶ | ۳.۶۱۴ | ۱۶ | ۳.۵۹۸ | ۲.۴۴۳ | ۶.۸ | ۲.۴۳۶ | سایر مرکبات |
| - | - | ۵.۳۴۱.۵۷۹ | ۶۵۸.۸۶۸ | ۴.۶۸۲.۷۱۱ | ۳۰۰.۷۴۱ | ۲۶۰.۴۳۸ | ۴۰.۰۲۶ | ۲۲۰.۴۱۲ | ۴۰.۳۰۳ | ۲.۲۸۴ | ۳۸.۰۱۹ | جمع مرکبات |
| ۱۰.۸۹۳ | ۱۲.۰۳۳ | ۹۱۷.۵۲۹ | ۱۰.۲۴۳ | ۹۰۷.۲۸۵ | ۹۰.۶۰۵ | ۷۶.۳۳۹ | ۹۴۰ | ۷۵.۳۹۸ | ۱۴.۲۶۶ | ۲۲۲ | ۱۴.۰۴۴ | انار |
| ۹۴۴ | ۹۰.۳۸ | ۱۰۴.۵۷۲ | ۴۰.۵۱۸ | ۶۴.۰۵۳ | ۵۹۰.۹۰ | ۵۰.۰۰۳ | ۴۲.۹۱۶ | ۷۰.۸۷ | ۹۰.۸۷ | ۷۰.۶۷ | ۲۰.۲۰ | انجیر |
| ۱۲.۴۹۱ | ۱۴.۵۱۰ | ۲۶.۹۹۶ | ۳.۹۰۲ | ۲۳.۰۹۴ | ۲.۳۲۲ | ۱.۹۰۴ | ۳۱۲ | ۱.۵۹۲ | ۴۱۸ | ۶۵ | ۳۵۳ | خرمالو |
| - | ۳۱.۳۷۵ | ۳۶۲.۲۳۶ | ۰ | ۳۶۲.۲۳۶ | ۱۲.۳۸۱ | ۱۱.۵۸۲ | ۰ | ۱۱.۵۸۲ | ۷۹۹ | ۰ | ۷۹۹ | کیوی |
| ۵.۳۶۸ | - | ۱۱۲.۷۳۶ | ۱۱۲.۷۳۶ | ۰ | ۲۸.۲۱۰ | ۲۱.۰۰۰ | ۲۱.۰۰۰ | ۰ | ۷.۲۱۰ | ۷.۲۱۰ | ۰ | چای |
| ۱.۰۶۴ | ۱.۹۷۳ | ۱۰۸.۸۹۵ | ۲.۳۱۱ | ۱۰۶.۵۸۴ | ۷۸.۰۹۵ | ۵۶.۱۸۵ | ۲.۱۷۲ | ۵۴.۰۱۳ | ۲۱.۹۱۰ | ۱.۵۴۹ | ۲۰.۳۶۱ | زیتون |
| - | - | ۱۶۴۷ | ۵۴ | ۱۵۹۳ | ۴۶۰ | ۳۸۸ | ۲۴ | ۳۶۴ | ۷۲ | ۰.۶ | ۷۲ | سایر میوه‌های نیمه گرمسیری |
| - | - | ۸.۲۵۱.۶۲۴ | ۸۶۵.۰۲۱ | ۷.۳۸۶.۶۰۳ | ۸۲۸.۴۷۰ | ۶۹۷.۵۹۰ | ۱۲۵.۴۷۳ | ۵۷۲.۱۱۷ | ۱۳۰.۸۸۰ | ۱۹.۲۲۵ | ۱۱۱.۶۵۵ | جمع میوه‌های نیمه گرمسیری |
| - | ۳۲.۰۳۲ | ۹۲.۹۲۱ | ۰ | ۹۲.۹۲۱ | ۴.۸۳۵ | ۲.۸۱۳ | ۰ | ۲.۸۱۳ | ۲.۰۲۲ | ۰ | ۲.۰۲۲ | موز |
| - | ۱۰.۳۸۹ | ۳۸.۶۱۵ | ۰ | ۳۸.۶۱۵ | ۴.۷۲۱ | ۳.۷۱۷ | ۰ | ۳.۷۱۷ | ۱.۰۰۴ | ۰ | ۱.۰۰۴ | انبه |
| - | ۱۱.۸۷۱ | ۳۶۸ | ۰ | ۳۶۸ | ۳۷ | ۳۱ | ۰ | ۳۱ | ۶ | ۰ | ۶ | پاپایا |
| ۲.۶۱۱ | ۱۱.۸۱۵ | ۲۳.۲۸۲ | ۵۳۵ | ۲۲.۷۴۷ | ۲.۸۸۴ | ۲.۱۳۰ | ۲۰.۵ | ۱.۹۲۵ | ۷۵۴ | ۷۰ | ۶۸۴ | کنار |
| - | ۷.۲۵۶ | ۱.۳۰۸ | ۰ | ۱.۳۰۸ | ۳۲۰ | ۱۸۰ | ۰ | ۱۸۰ | ۱۴۰ | ۰ | ۱۴۰ | چیکو |
| - | ۶.۵۰۰ | ۱۰۷ | ۰ | ۱۰۷ | ۲۳ | ۱۷ | ۰ | ۱۷ | ۶.۵ | ۰ | ۶.۵ | تمبره‌ندی |
| - | ۷.۶۹۲ | ۴.۱۱۹ | ۰ | ۴.۱۱۹ | ۷۹۸ | ۵۳۶ | ۰ | ۵۳۶ | ۲۶۲ | ۰ | ۲۶۲ | گواوا |
| - | - | ۰ | ۰ | ۰ | ۱۹ | ۰ | ۰ | ۰ | ۱۹ | ۰ | ۱۹ | نارگیل |
| - | - | ۷۳۲ | ۰ | ۷۳۲ | ۱۳۸ | ۹۴ | ۰ | ۹۴ | ۴۴ | ۰ | ۴۴ | سایر میوه‌های گرمسیری |
| - | - | ۱۶۱.۴۵۲ | ۵۳۵ | ۱۶۰.۹۱۷ | ۱۳.۷۷۴ | ۹.۵۱۷ | ۲۰.۵ | ۹.۳۱۲ | ۴.۲۵۷ | ۷۰ | ۴.۱۸۷ | جمع میوه‌های گرمسیری |
| - | ۲۵۳.۸۸۵ | ۱.۸۸۵.۸۰۳ | ۰ | ۱.۸۸۵.۸۰۳ | ۷.۴۲۸ | ۷.۴۲۸ | ۰ | ۷.۴۲۸ | ۰ | ۰ | ۰ | خیار |
| - | ۲۷۸.۰۹۶ | ۳۳۳.۶۹۲ | ۰ | ۳۳۳.۶۹۲ | ۱.۲۰۰ | ۱.۲۰۰ | ۰ | ۱.۲۰۰ | ۰ | ۰ | ۰ | گوجه‌فرنگی |
| - | ۱۲۵.۲۳۸ | ۹۲.۹۷۸ | ۰ | ۹۲.۹۷۸ | ۷۴۲ | ۷۴۲ | ۰ | ۷۴۲ | ۰ | ۰ | ۰ | انواع فلفل |

سطح، میزان تولید و عملکرد محصولات باغبانی کشور به تفکیک نوع محصول در سال ۱۳۹۷

((واحد : هکتار - تن - کیلوگرم در هکتار))

ادامه جدول شماره ۷

| عملکرد | میزان تولید | | | | کل سطح | سطح بارور | | | سطح غیر بارور | | | نام محصول |
|--------|-------------|------------|-----------|------------|-----------|-----------|---------|-----------|---------------|--------|---------|----------------------------|
| | آبی | جمع | دیم | آبی | | جمع | دیم | آبی | جمع | دیم | آبی | |
| - | ۱۶۵,۴۵۰ | ۳۱,۲۸۱ | ۰ | ۳۱,۲۸۱ | ۱۸۹ | ۱۸۹ | ۰ | ۱۸۹ | ۰ | ۰ | ۰ | بادمجان |
| - | - | ۵۷,۷۱۶ | ۰ | ۵۷,۷۱۶ | ۵۱۵ | ۵۱۵ | ۰ | ۵۱۵ | ۰ | ۰ | ۰ | سایر سبزیجات |
| - | - | ۲,۴۰۱,۴۷۱ | ۰ | ۲,۴۰۱,۴۷۱ | ۱۰,۰۷۴ | ۱۰,۰۷۴ | ۰ | ۱۰,۰۷۴ | ۰ | ۰ | ۰ | جمع سبزی و صیفی گلخانه‌ای |
| - | ۴۷,۷۰۵ | ۲۳,۹۸۴ | ۰ | ۲۳,۹۸۴ | ۵۰۳ | ۵۰۳ | ۰ | ۵۰۳ | ۰ | ۰ | ۰ | توت‌فرنگی |
| - | ۸۲,۱۶۷ | ۱۳,۱۰۸ | ۰ | ۱۳,۱۰۸ | ۱۶۰ | ۱۶۰ | ۰ | ۱۶۰ | ۰ | ۰ | ۰ | گیاهان دارویی |
| - | - | ۷,۲۴۷ | ۰ | ۷,۲۴۷ | ۲۹۸ | ۲۹۸ | ۰ | ۲۹۸ | ۰ | ۰ | ۰ | سایر |
| - | - | ۴۴,۳۴۰ | ۰ | ۴۴,۳۴۰ | ۹۶۱ | ۹۶۱ | ۰ | ۹۶۱ | ۰ | ۰ | ۰ | جمع سایر محصولات گلخانه‌ای |
| - | - | ۲,۴۴۵,۸۱۱ | ۰ | ۲,۴۴۵,۸۱۱ | ۱۱,۰۳۴ | ۱۱,۰۳۴ | ۰ | ۱۱,۰۳۴ | ۰ | ۰ | ۰ | جمع محصولات گلخانه‌ای |
| ۱۳,۴۹۲ | ۷,۲۵۹ | ۹۸,۳۸۱ | ۸۹,۰۲۳ | ۹,۳۵۸ | ۸,۱۷۷ | ۷,۸۸۸ | ۶,۵۹۸ | ۱,۲۸۹ | ۲۹۰ | ۱۳۹ | ۱۵۰ | توت (توتستان) نوغان |
| ۵,۳۹۶ | ۸,۱۸۹ | ۹۰۶ | ۷۰۸ | ۱۹۸ | ۱۹۴ | ۱۵۵ | ۱۳۱ | ۲۴ | ۳۹ | ۷,۸ | ۳۱ | ازگیل زاپنی |
| - | ۳,۶۲ | ۴۰۴,۴۸ | ۰ | ۴۰۴,۴۸ | ۱۱۳,۹۳۸ | ۱۱۱,۶۴۲ | ۰ | ۱۱۱,۶۴۲ | ۲,۲۹۶ | ۰ | ۲,۲۹۶ | زعفران |
| ۱,۷۸۳ | ۲,۲۴۹ | ۴۰,۵۶۴ | ۹,۹۷۶ | ۳۰,۵۸۸ | ۲۴,۰۸۹ | ۱۹,۱۹۷ | ۵,۵۹۶ | ۱۳,۶۰۲ | ۴,۸۹۲ | ۳۹۳ | ۴,۴۹۹ | گلستان (گل محمدی) |
| - | - | ۰ | ۰ | ۰ | ۷۱,۹۱۷ | ۳۶,۵۸۱ | ۱۲,۱۷۰ | ۲۴,۴۱۱ | ۳۵,۳۳۶ | ۱۲,۳۳۲ | ۲۳,۰۰۴ | غیرمثمر (درخت و درختچه‌ها) |
| - | - | ۶,۹۲۲ | ۱۰۶ | ۶,۸۱۷ | ۱,۳۶۰ | ۱,۰۳۹ | ۳۹ | ۱,۰۰۰ | ۳۲۲ | ۴۰ | ۲۸۲ | باغات مخلوط |
| - | - | ۲,۹۵۳ | ۰ | ۲,۹۵۳ | ۲,۹۷۰ | ۲,۷۲۷ | ۰ | ۲,۷۲۷ | ۲۴۳ | ۰ | ۲۴۳ | سایر محصولات مثمر |
| ۱,۸۸۸ | ۴,۱۷۵ | ۲۲۷,۶۹۸ | ۳۱,۸۱۹ | ۱۹۵,۸۸۰ | ۶۷,۸۶۷ | ۶۳,۷۷۴ | ۱۶,۸۵۵ | ۴۶,۹۱۹ | ۴,۰۹۳ | ۱,۴۷۶ | ۲,۶۱۷ | گیاهان دارویی |
| - | ۱۹۶,۰۱۰ | ۱۶۴,۱۳۰ | ۰ | ۱۶۴,۱۳۰ | ۸۳۷ | ۸۳۷ | ۰ | ۸۳۷ | ۰ | ۰ | ۰ | قارچ دکمه‌ای |
| - | - | ۷۶۶ | ۰ | ۷۶۶ | ۰ | ۰ | ۰ | ۰ | ۰ | ۰ | ۰ | قارچ صدفی |
| - | - | ۵۴۲,۷۲۴ | ۱۳۱,۶۳۱ | ۴۱۱,۰۹۴ | ۲۹۱,۳۵۰ | ۲۴۳,۸۴۰ | ۴۱,۳۹۰ | ۲۰۲,۴۵۱ | ۴۷,۵۱۰ | ۱۴,۳۸۸ | ۳۳,۱۲۲ | جمع سایر محصولات باغبانی |
| - | - | ۲۰,۵۳۰,۳۹۴ | ۱,۳۴۸,۹۵۴ | ۱۹,۱۸۱,۴۴۰ | ۲,۹۰۸,۸۸۲ | ۲,۴۶۱,۳۳۹ | ۳۲۱,۵۹۲ | ۲,۱۳۹,۷۴۷ | ۴۴۷,۵۴۳ | ۶۱,۴۰۶ | ۳۸۶,۱۳۷ | کل محصولات |

سطح، میزان تولید و عملکرد یک محصول باغبانی

به تفکیک استان

سطح، میزان تولید و عملکرد محصول سیب به تفکیک استان در سال ۱۳۹۷

((واحد : هکتار-تن- کیلوگرم در هکتار))

جدول شماره ۸

| نام استان | سطح غیربارور | | | کل سطح | سطح بارور | | | عملکرد | |
|--------------------|--------------|-----|-------|--------|-----------|--------|---------|--------|---------|
| | آبی | دیم | جمع | | آبی | دیم | جمع | آبی | دیم |
| آذربایجان شرقی | ۳,۷۲۵ | ۰ | ۳,۷۲۵ | ۳۱,۹۰۹ | ۰ | ۳۱,۹۰۹ | ۳۵۴,۵۱۴ | ۰ | ۳۵۴,۵۱۴ |
| آذربایجان غربی | ۵,۶۳۰ | ۰ | ۵,۶۳۰ | ۵۳,۷۳۷ | ۰ | ۵۳,۷۳۷ | ۷۷۵,۱۲۴ | ۰ | ۷۷۵,۱۲۴ |
| اردبیل | ۱,۱۰۶ | ۰ | ۱,۱۰۶ | ۹,۹۰۹ | ۰ | ۹,۹۰۹ | ۹۸,۰۱۷ | ۰ | ۹۸,۰۱۷ |
| اصفهان | ۹۸۹ | ۰ | ۹۸۹ | ۱۹,۱۷۶ | ۰ | ۱۹,۱۷۶ | ۱۲۳,۸۲۰ | ۰ | ۱۲۳,۸۲۰ |
| البرز | ۱۷ | ۰ | ۱۷ | ۴,۵۷۱ | ۰ | ۴,۵۷۱ | ۸۹,۸۷۵ | ۰ | ۸۹,۸۷۵ |
| ایلام | ۷,۵ | ۰ | ۷,۵ | ۳۰ | ۰ | ۳۰ | ۱۰۷ | ۰ | ۱۰۷ |
| بوشهر | ۰ | ۰ | ۰ | ۵,۳ | ۰ | ۵,۳ | ۳۶ | ۰ | ۳۶ |
| تهران | ۱۳۷ | ۰ | ۱۳۷ | ۸,۷۰۲ | ۰ | ۸,۷۰۲ | ۱۸۶,۲۹۲ | ۰ | ۱۸۶,۲۹۲ |
| جنوب استان کرمان | ۲۳ | ۰ | ۲۳ | ۵۴۳ | ۰ | ۵۴۳ | ۷,۶۷۲ | ۰ | ۷,۶۷۲ |
| چهارمحال و بختیاری | ۱,۶۳۸ | ۰ | ۱,۶۳۸ | ۳,۳۱۲ | ۰ | ۳,۳۱۲ | ۵۴,۶۶۲ | ۰ | ۵۴,۶۶۲ |
| خراسان جنوبی | ۱۱ | ۰ | ۱۱ | ۱۵۷ | ۰ | ۱۵۷ | ۱,۰۱۷ | ۰ | ۱,۰۱۷ |
| خراسان رضوی | ۶۵۴ | ۰ | ۶۵۴ | ۱۴,۸۶۵ | ۰ | ۱۴,۸۶۵ | ۲۲۰,۱۹۴ | ۰ | ۲۲۰,۱۹۴ |
| خراسان شمالی | ۲۷۶ | ۰ | ۲۷۶ | ۳,۵۱۸ | ۰ | ۳,۵۱۸ | ۵۷,۳۶۹ | ۰ | ۵۷,۳۶۹ |
| خوزستان | ۵۳ | ۱۲ | ۶۵ | ۱۰۴ | ۰ | ۱۰۴ | ۹۷۹ | ۰ | ۹۷۹ |
| زنجان | ۱,۴۷۴ | ۰ | ۱,۴۷۴ | ۷,۸۰۱ | ۰ | ۷,۸۰۱ | ۵۲,۱۷۸ | ۰ | ۵۲,۱۷۸ |
| سمنان | ۸۸۹ | ۰ | ۸۸۹ | ۲,۰۹۴ | ۰ | ۲,۰۹۴ | ۳۲,۶۲۹ | ۰ | ۳۲,۶۲۹ |
| سیستان و بلوچستان | ۲۴ | ۰ | ۲۴ | ۱۰۳ | ۰ | ۱۰۳ | ۵۷۲ | ۰ | ۵۷۲ |

سطح، میزان تولید و عملکرد محصول سیب به تفکیک استان در سال ۱۳۹۷

ادامه جدول شماره ۸

((واحد: هکتار-تن- کیلوگرم در هکتار))

| عملکرد | میزان تولید | | | | کل سطح | سطح بارور | | | سطح غیربارور | | | نام استان |
|--------|-------------|-----------|-------|-----------|---------|-----------|-----|---------|--------------|-----|--------|---------------------|
| | آبی | جمع | دیم | آبی | | جمع | دیم | آبی | جمع | دیم | آبی | |
| - | ۱۳,۳۶۴ | ۳۳۱,۵۵۳ | ۰ | ۳۳۱,۵۵۳ | ۲۶,۵۱۵ | ۲۴,۸۱۰ | ۰ | ۲۴,۸۱۰ | ۱,۷۰۵ | ۰ | ۱,۷۰۵ | فارس |
| - | ۱۰,۵۰۰ | ۳۲,۵۵۰ | ۰ | ۳۲,۵۵۰ | ۳,۲۹۰ | ۳,۱۰۰ | ۰ | ۳,۱۰۰ | ۱۹۰ | ۰ | ۱۹۰ | قزوین |
| - | ۹,۳۷۷ | ۱,۶۳۳ | ۰ | ۱,۶۳۳ | ۱۸۴ | ۱۷۴ | ۰ | ۱۷۴ | ۱۰ | ۰ | ۱۰ | قم |
| - | ۱۶,۰۰۱ | ۵۳,۲۰۲ | ۰ | ۵۳,۲۰۲ | ۴,۲۲۳ | ۳,۳۲۵ | ۰ | ۳,۳۲۵ | ۸۹۸ | ۰ | ۸۹۸ | کردستان |
| - | ۱۸,۵۶۵ | ۵۲,۷۳۸ | ۰ | ۵۲,۷۳۸ | ۳,۲۷۹ | ۲,۸۴۱ | ۰ | ۲,۸۴۱ | ۴۳۸ | ۰ | ۴۳۸ | کرمانشاه |
| - | ۱۱,۹۵۲ | ۳۰,۰۰۰ | ۰ | ۳۰,۰۰۰ | ۳,۰۷۴ | ۲,۵۱۰ | ۰ | ۲,۵۱۰ | ۵۶۴ | ۰ | ۵۶۴ | کرمان |
| - | ۲۱,۳۷۸ | ۱۱۸,۲۲۱ | ۰ | ۱۱۸,۲۲۱ | ۶,۵۰۱ | ۵,۵۳۰ | ۰ | ۵,۵۳۰ | ۹۷۱ | ۰ | ۹۷۱ | کهگیلویه و بویراحمد |
| ۲,۷۱۷ | ۹,۰۰۸ | ۲,۵۲۰ | ۲۶۴ | ۲,۲۵۷ | ۴۲۸ | ۳۴۸ | ۹۷ | ۲۵۱ | ۸۱ | ۴۶ | ۳۵ | گلستان |
| ۱۰,۰۴۴ | ۱۳,۸۶۰ | ۴,۰۸۹ | ۲,۸۸۳ | ۱,۲۰۶ | ۳۹۵ | ۳۷۴ | ۲۸۷ | ۸۷ | ۲۱ | ۲۱ | ۰ | گیلان |
| - | ۱۴,۸۶۸ | ۵۴,۰۰۰ | ۰ | ۵۴,۰۰۰ | ۴,۹۵۵ | ۳,۶۳۲ | ۰ | ۳,۶۳۲ | ۱,۳۲۳ | ۰ | ۱,۳۲۳ | لرستان |
| ۱۱,۰۹۱ | ۱۴,۸۳۷ | ۳۱,۵۵۳ | ۱,۵۸۶ | ۲۹,۹۶۷ | ۳,۰۲۵ | ۲,۱۶۳ | ۱۴۳ | ۲,۰۲۰ | ۸۶۲ | ۱۴ | ۸۴۸ | مازندران |
| - | ۱۷,۱۶۸ | ۶۶,۶۰۴ | ۰ | ۶۶,۶۰۴ | ۴,۲۵۵ | ۳,۸۸۰ | ۰ | ۳,۸۸۰ | ۳۷۶ | ۰ | ۳۷۶ | مرکزی |
| - | ۳,۸۰۰ | ۵۷ | ۰ | ۵۷ | ۱۷ | ۱۵ | ۰ | ۱۵ | ۲,۰ | ۰ | ۲,۰ | هرمزگان |
| - | ۱۸,۸۳۷ | ۱۰۷,۸۵۹ | ۰ | ۱۰۷,۸۵۹ | ۷,۵۹۹ | ۵,۷۲۶ | ۰ | ۵,۷۲۶ | ۱,۸۷۳ | ۰ | ۱,۸۷۳ | همدان |
| - | ۷,۶۵۵ | ۲,۴۶۶ | ۰ | ۲,۴۶۶ | ۳۳۰ | ۳۲۲ | ۰ | ۳۲۲ | ۸,۲ | ۰ | ۸,۲ | یزد |
| ۸,۹۸۰ | ۱۳,۴۳۷ | ۲,۹۴۴,۱۰۱ | ۴,۷۳۲ | ۲,۹۳۹,۳۶۹ | ۲۴۵,۲۷۲ | ۲۱۹,۲۸۴ | ۵۲۷ | ۲۱۸,۷۵۷ | ۲۵,۹۸۸ | ۹۴ | ۲۵,۸۹۴ | کل کشور |

سطح، میزان تولید و عملکرد محصول گلابی به تفکیک استان در سال ۱۳۹۷

((واحد : هکتار-تن- کیلوگرم در هکتار))

جدول شماره ۹

| نام استان | سطح غیربارور | | | سطح بارور | | | کل سطح | میزان تولید | | عملکرد |
|--------------------|--------------|-----|-----|-----------|-----|-------|--------|-------------|--------|--------|
| | آبی | دیم | جمع | آبی | دیم | جمع | | آبی | دیم | |
| آذربایجان شرقی | ۱۷۰ | ۰ | ۱۷۰ | ۱،۶۷۰ | ۰ | ۱،۶۷۰ | ۱،۸۴۰ | ۱۳،۶۰۰ | ۸،۱۴۴ | - |
| آذربایجان غربی | ۱۱۶ | ۰ | ۱۱۶ | ۳۰۷ | ۲۰ | ۳۲۷ | ۴۴۳ | ۳،۰۸۲ | ۹،۸۷۶ | ۲،۵۰۰ |
| اردبیل | ۲۸۶ | ۰ | ۲۸۶ | ۱،۰۰۲ | ۰ | ۱،۰۰۲ | ۱،۲۸۸ | ۳،۱۰۲ | ۳،۰۹۶ | - |
| اصفهان | ۶۹ | ۰ | ۶۹ | ۸۴۵ | ۰ | ۸۴۵ | ۹۱۴ | ۴،۱۰۰ | ۴،۸۵۵ | - |
| البرز | ۴۴ | ۰ | ۴۴ | ۱،۳۴۴ | ۰ | ۱،۳۴۴ | ۱،۳۸۸ | ۳۶،۹۳۳ | ۲۷،۴۸۰ | - |
| ایلام | ۰،۴ | ۰ | ۰،۴ | ۵،۷ | ۰ | ۵،۷ | ۶،۱ | ۲۱ | ۳،۶۳۲ | - |
| تهران | ۲۵ | ۰ | ۲۵ | ۵۲۰ | ۰ | ۵۲۰ | ۵۴۵ | ۷،۰۷۹ | ۱۳،۶۲۲ | - |
| جنوب استان کرمان | ۱۳ | ۰ | ۱۳ | ۲۶۰ | ۰ | ۲۶۰ | ۲۷۳ | ۱،۵۶۳ | ۶،۰۱۲ | - |
| چهارمحال و بختیاری | ۲۶۰ | ۰ | ۲۶۰ | ۸۳ | ۰ | ۸۳ | ۳۴۳ | ۴۴۸ | ۵،۳۹۸ | - |
| خراسان جنوبی | ۳،۵ | ۰ | ۳،۵ | ۵۸ | ۰ | ۵۸ | ۶۲ | ۳۵۳ | ۶،۰۴۳ | - |
| خراسان رضوی | ۳۱۰ | ۰ | ۳۱۰ | ۴،۷۲۹ | ۰ | ۴،۷۲۹ | ۵،۰۳۹ | ۵۹،۱۴۸ | ۱۲،۵۰۸ | - |
| خراسان شمالی | ۱۵۱ | ۰ | ۱۵۱ | ۶۳۲ | ۰ | ۶۳۲ | ۷۸۳ | ۵،۲۱۴ | ۸،۲۵۰ | - |
| زنجان | ۳۳۱ | ۰ | ۳۳۱ | ۵۲۹ | ۰ | ۵۲۹ | ۸۶۰ | ۱،۶۱۴ | ۳،۰۵۱ | - |
| سمنان | ۲۵۲ | ۰ | ۲۵۲ | ۳۱۳ | ۰ | ۳۱۳ | ۵۶۴ | ۳،۵۳۳ | ۱۱،۳۰۰ | - |
| سیستان و بلوچستان | ۲،۵ | ۰ | ۲،۵ | ۹،۰ | ۰ | ۹،۰ | ۱۲ | ۵۵ | ۶،۰۵۶ | - |
| فارس | ۱۱ | ۰ | ۱۱ | ۵۲ | ۰ | ۵۲ | ۶۳ | ۴۴۵ | ۸،۵۱۳ | - |
| قزوین | ۲۸۱ | ۰ | ۲۸۱ | ۹۶۶ | ۰ | ۹۶۶ | ۱،۲۴۷ | ۱۰،۶۲۶ | ۱۱،۰۰۰ | - |

سطح، میزان تولید و عملکرد محصول گلابی به تفکیک استان در سال ۱۳۹۷

((واحد : هکتار-تن - کیلوگرم در هکتار))

ادامه جدول شماره ۹

| عملکرد | میزان تولید | | | | کل سطح | سطح بارور | | | سطح غیر بارور | | | نام استان |
|--------|-------------|---------|-------|---------|--------|-----------|-----|--------|---------------|-----|-------|---------------------|
| | دیم | آبی | جمع | دیم | | آبی | جمع | دیم | آبی | جمع | دیم | |
| - | ۱۰.۳۰۸ | ۴۲۵ | ۰ | ۴۲۵ | ۴۶ | ۴۱ | ۰ | ۴۱ | ۵.۰ | ۰ | ۵.۰ | قم |
| ۳.۲۴۳ | ۸.۷۵۹ | ۳.۶۰۶ | ۱۲۰ | ۳.۴۸۶ | ۶۷۳ | ۴۳۵ | ۳۷ | ۳۹۸ | ۲۳۸ | ۲.۰ | ۲۳۶ | کردستان |
| ۴.۹۰۹ | ۱۴.۹۹۶ | ۱.۹۸۱ | ۱۶۲ | ۱.۸۱۹ | ۱۹۸ | ۱۵۴ | ۳۳ | ۱۲۱ | ۴۴ | ۴.۵ | ۳۹ | کرمانشاه |
| - | ۷.۵۲۴ | ۳.۱۰۰ | ۰ | ۳.۱۰۰ | ۵۲۷ | ۴۱۲ | ۰ | ۴۱۲ | ۱۱۵ | ۰ | ۱۱۵ | کرمان |
| - | ۹.۱۰۶ | ۳۸۷ | ۰ | ۳۸۷ | ۶۱ | ۴۳ | ۰ | ۴۳ | ۱۸ | ۰ | ۱۸ | کهگیلویه و بویراحمد |
| ۴.۲۵۷ | ۱۰.۷۳۳ | ۵.۰۷۵ | ۳۰۷ | ۴.۷۶۸ | ۸۸۸ | ۵۱۶ | ۷۲ | ۴۴۴ | ۳۷۱ | ۷۳ | ۲۹۸ | گلستان |
| ۸.۱۵۴ | ۱۱.۷۶۳ | ۳.۶۰۴ | ۲.۹۲۷ | ۶۷۶ | ۴۲۹ | ۴۱۷ | ۳۵۹ | ۵۸ | ۱۲ | ۱۲ | ۰ | گیلان |
| - | ۸.۵۰۰ | ۱.۷۰۰ | ۰ | ۱.۷۰۰ | ۳۱۰ | ۲۰۰ | ۰ | ۲۰۰ | ۱۱۰ | ۰ | ۱۱۰ | لرستان |
| ۱۰.۳۰۰ | ۹.۱۸۳ | ۴.۹۶۹ | ۹۲۷ | ۴.۰۴۲ | ۹۰۳ | ۵۳۰ | ۹۰ | ۴۴۰ | ۳۷۳ | ۵۶ | ۳۱۷ | مازندران |
| - | ۱۷.۵۵۷ | ۶.۳۸۹ | ۰ | ۶.۳۸۹ | ۴۷۳ | ۳۶۴ | ۰ | ۳۶۴ | ۱۰۹ | ۰ | ۱۰۹ | مرکزی |
| - | ۹.۳۳۷ | ۳.۳۳۸ | ۰ | ۳.۳۳۸ | ۴۸۲ | ۳۵۸ | ۰ | ۳۵۸ | ۱۲۴ | ۰ | ۱۲۴ | همدان |
| - | ۶.۰۲۲ | ۴۰۲ | ۰ | ۴۰۲ | ۶۹ | ۶۷ | ۰ | ۶۷ | ۲.۰ | ۰ | ۲.۰ | یزد |
| ۷.۳۵۳ | ۱۱.۱۵۰ | ۱۸۵.۸۹۲ | ۴.۴۹۳ | ۱۸۱.۳۹۹ | ۲۰.۷۲۷ | ۱۶.۸۸۱ | ۶۱۱ | ۱۶.۲۷۰ | ۳.۸۴۶ | ۱۴۸ | ۳.۶۹۸ | کل کشور |

سطح، میزان تولید و عملکرد محصول به تفکیک استان در سال ۱۳۹۷

((واحد: هکتار-تن- کیلوگرم در هکتار))

جدول شماره ۱۰

| عملکرد | میزان تولید | | | | کل سطح | سطح بارور | | | سطح غیربارور | | | نام استان |
|--------|-------------|--------|-----|--------|--------|-----------|-----|-------|--------------|-----|-----|--------------------|
| | دیم | آبی | جمع | دیم | | آبی | جمع | دیم | آبی | جمع | دیم | |
| - | ۷,۰۶۷ | ۱,۹۱۹ | ۰ | ۱,۹۱۹ | ۳۳۵ | ۲۷۲ | ۰ | ۲۷۲ | ۶۴ | ۰ | ۶۴ | آذربایجان شرقی |
| - | ۸,۵۸۶ | ۶۰۱ | ۰ | ۶۰۱ | ۸۲ | ۷۰ | ۰ | ۷۰ | ۱۲ | ۰ | ۱۲ | آذربایجان غربی |
| - | ۳,۵۶۳ | ۱,۴۳۱ | ۰ | ۱,۴۳۱ | ۶۶۰ | ۴۰۲ | ۰ | ۴۰۲ | ۲۵۸ | ۰ | ۲۵۸ | اردبیل |
| - | ۶,۳۷۶ | ۱۲,۷۳۲ | ۰ | ۱۲,۷۳۲ | ۲,۳۰۰ | ۱,۹۹۷ | ۰ | ۱,۹۹۷ | ۳۰۳ | ۰ | ۳۰۳ | اصفهان |
| - | ۱۶,۴۵۹ | ۱,۳۰۰ | ۰ | ۱,۳۰۰ | ۸۲ | ۷۹ | ۰ | ۷۹ | ۳,۰ | ۰ | ۳,۰ | البرز |
| - | ۱,۱۹۳ | ۱۱ | ۰ | ۱۱ | ۱۰ | ۸,۸ | ۰ | ۸,۸ | ۱,۳ | ۰ | ۱,۳ | ایلام |
| - | ۹,۷۰۲ | ۳۸۰ | ۰ | ۳۸۰ | ۴۰ | ۳۹ | ۰ | ۳۹ | ۱,۱ | ۰ | ۱,۱ | تهران |
| - | ۱۰,۰۷۰ | ۵۷۴ | ۰ | ۵۷۴ | ۶۵ | ۵۷ | ۰ | ۵۷ | ۸,۰ | ۰ | ۸,۰ | جنوب استان کرمان |
| - | ۸,۹۶۲ | ۲۳۳ | ۰ | ۲۳۳ | ۴۶ | ۲۶ | ۰ | ۲۶ | ۲۰ | ۰ | ۲۰ | چهارمحال و بختیاری |
| - | ۵,۷۳۲ | ۲۶۰ | ۰ | ۲۶۰ | ۵۷ | ۴۵ | ۰ | ۴۵ | ۱۲ | ۰ | ۱۲ | خراسان جنوبی |
| - | ۷,۶۸۲ | ۴,۲۲۹ | ۰ | ۴,۲۲۹ | ۶۸۱ | ۵۵۱ | ۰ | ۵۵۱ | ۱۳۱ | ۰ | ۱۳۱ | خراسان رضوی |
| - | ۶,۰۶۱ | ۵۱۴ | ۰ | ۵۱۴ | ۱۰۳ | ۸۵ | ۰ | ۸۵ | ۱۹ | ۰ | ۱۹ | خراسان شمالی |
| - | ۱,۸۱۲ | ۲۴۱ | ۰ | ۲۴۱ | ۱۶۹ | ۱۳۳ | ۰ | ۱۳۳ | ۳۶ | ۰ | ۳۶ | زنجان |
| - | ۲۰,۳۱۵ | ۲,۲۴۸ | ۰ | ۲,۲۴۸ | ۱۷۱ | ۱۱۱ | ۰ | ۱۱۱ | ۶۱ | ۰ | ۶۱ | سمنان |
| - | ۳,۷۰۰ | ۳,۷۰ | ۰ | ۳,۷۰ | ۱,۵ | ۱,۰ | ۰ | ۱,۰ | ۰,۵ | ۰ | ۰,۵ | سیستان و بلوچستان |
| ۴,۳۳۱ | ۷,۴۱۲ | ۲۲,۶۱۷ | ۵۵ | ۲۲,۵۶۲ | ۳,۳۵۸ | ۳,۰۵۷ | ۱۳ | ۳,۰۴۴ | ۳۰۰ | ۰,۱ | ۳۰۰ | فارس |
| - | ۸,۰۰۰ | ۸۰۰ | ۰ | ۸۰۰ | ۱۰۵ | ۱۰۰ | ۰ | ۱۰۰ | ۵,۰ | ۰ | ۵,۰ | قزوین |

سطح، میزان تولید و عملکرد محصول به تفکیک استان در سال ۱۳۹۷

((واحد : هکتار-تن - کیلوگرم در هکتار))

ادامه جدول شماره ۱۰

| عملکرد | میزان تولید | | | | کل سطح | سطح بارور | | | سطح غیربارور | | | نام استان |
|--------|-------------|--------|-------|--------|--------|-----------|-----|-------|--------------|-----|-------|---------------------|
| | دیم | آبی | جمع | دیم | | آبی | جمع | دیم | آبی | جمع | دیم | |
| - | ۸.۷۷۹ | ۸۰۶ | ۰ | ۸۰۶ | ۹۸ | ۹۲ | ۰ | ۹۲ | ۵.۸ | ۰ | ۵.۸ | قم |
| - | ۱۲.۳۲۶ | ۴.۶۱۰ | ۰ | ۴.۶۱۰ | ۶۱۸ | ۳۷۴ | ۰ | ۳۷۴ | ۲۴۴ | ۰ | ۲۴۴ | کردستان |
| - | ۱۴.۱۴۷ | ۹۳۷ | ۰ | ۹۳۷ | ۱۰۴ | ۶۶ | ۰ | ۶۶ | ۳۸ | ۰ | ۳۸ | کرمانشاه |
| - | ۸.۷۵۸ | ۶.۷۰۰ | ۰ | ۶.۷۰۰ | ۱.۱۹۵ | ۷۶۵ | ۰ | ۷۶۵ | ۴۳۰ | ۰ | ۴۳۰ | کرمان |
| - | ۹.۵۸۲ | ۱۱۷ | ۰ | ۱۱۷ | ۱۵ | ۱۲ | ۰ | ۱۲ | ۳.۰ | ۰ | ۳.۰ | کهگیلویه و بویراحمد |
| ۱.۷۸۳ | ۶.۵۲۲ | ۵۳ | ۲۳ | ۳۰ | ۲۲ | ۱۸ | ۱۳ | ۴.۶ | ۴.۸ | ۳.۹ | ۰.۹ | گلستان |
| ۶.۴۳۰ | ۷.۸۴۰ | ۱.۴۷۴ | ۱.۲۳۶ | ۲۳۸ | ۲۳۹ | ۲۲۳ | ۱۹۲ | ۳۰ | ۱۶ | ۱۶ | ۰ | گیلان |
| - | ۴.۰۰۰ | ۶۷۲ | ۰ | ۶۷۲ | ۱۹۰ | ۱۶۸ | ۰ | ۱۶۸ | ۲۲ | ۰ | ۲۲ | لرستان |
| ۱۰.۰۲۷ | ۱۱.۶۳۸ | ۳.۲۸۹ | ۷۵۲ | ۲.۵۳۷ | ۵۱۴ | ۲۹۳ | ۷۵ | ۲۱۸ | ۲۲۱ | ۱۱۰ | ۱۱۱ | مازندران |
| - | ۱۵.۲۹۸ | ۵.۴۳۴ | ۰ | ۵.۴۳۴ | ۴۵۲ | ۳۵۵ | ۰ | ۳۵۵ | ۹۷ | ۰ | ۹۷ | مرکزی |
| - | ۹.۴۵۰ | ۱.۴۴۳ | ۰ | ۱.۴۴۳ | ۲۳۰ | ۱۵۳ | ۰ | ۱۵۳ | ۷۷ | ۰ | ۷۷ | همدان |
| - | ۱۰.۴۹۲ | ۲.۱۵۸ | ۰ | ۲.۱۵۸ | ۲۷۱ | ۲۰۶ | ۰ | ۲۰۶ | ۶۵ | ۰ | ۶۵ | یزد |
| ۷.۰۴۸ | ۸.۰۰۱ | ۷۷.۷۸۷ | ۲.۰۶۶ | ۷۵.۷۲۰ | ۱۲.۲۱۳ | ۹.۷۵۷ | ۲۹۳ | ۹.۴۶۳ | ۲.۴۵۷ | ۱۳۰ | ۲.۳۲۷ | کل کشور |

سطح، میزان تولید و عملکرد محصول آلبالو به تفکیک استان در سال ۱۳۹۷

((واحد : هکتار-تن- کیلوگرم در هکتار))

جدول شماره ۱۱

| نام استان | سطح غیربارور | | | سطح بارور | | | کل سطح | میزان تولید | | عملکرد |
|--------------------|--------------|-----|-----|-----------|-----|-------|--------|-------------|--------|--------|
| | آبی | دیم | جمع | آبی | دیم | جمع | | آبی | دیم | |
| آذربایجان شرقی | ۳۱۰ | ۰ | ۳۱۰ | ۱.۹۴۶ | ۰ | ۱.۹۴۶ | ۲.۲۵۶ | ۱۲.۱۶۲ | ۶.۲۵۰ | - |
| آذربایجان غربی | ۱۸۹ | ۰ | ۱۸۹ | ۹۴۲ | ۰ | ۹۴۲ | ۱.۱۳۱ | ۳.۷۲۶ | ۳.۹۵۵ | - |
| اردبیل | ۳۲۱ | ۰,۵ | ۳۲۱ | ۱.۲۴۷ | ۰ | ۱.۲۴۷ | ۱.۵۶۸ | ۲.۳۲۳ | ۱.۸۶۳ | - |
| اصفهان | ۷۴ | ۰ | ۷۴ | ۱.۰۹۷ | ۰ | ۱.۰۹۷ | ۱.۱۷۱ | ۵.۳۴۳ | ۴.۸۷۱ | - |
| البرز | ۳۷ | ۰ | ۳۷ | ۶۲۰ | ۰ | ۶۲۰ | ۶۵۷ | ۷.۳۵۴ | ۱۱.۸۶۱ | - |
| ایلام | ۰,۱ | ۰ | ۰,۱ | ۵,۲ | ۰ | ۵,۲ | ۵,۳ | ۱۳ | ۲.۵۳۸ | - |
| تهران | ۲۳ | ۰ | ۲۳ | ۸۸۹ | ۰ | ۸۸۹ | ۹۱۲ | ۳.۵۶۴ | ۴.۰۰۸ | - |
| جنوب استان کرمان | ۵,۰ | ۰ | ۵,۰ | ۶۶ | ۰ | ۶۶ | ۷۱ | ۳۳۲ | ۵.۰۳۰ | - |
| چهارمحال و بختیاری | ۶۱ | ۰ | ۶۱ | ۹۶ | ۰ | ۹۶ | ۱۵۷ | ۳۱۵ | ۳.۲۸۱ | - |
| خراسان جنوبی | ۵,۹ | ۰ | ۵,۹ | ۵۴ | ۰ | ۵۴ | ۶۰ | ۱۹۴ | ۳.۵۸۹ | - |
| خراسان رضوی | ۵۴۵ | ۰ | ۵۴۵ | ۴.۷۹۲ | ۰ | ۴.۷۹۲ | ۵.۳۳۶ | ۲۵.۶۰۶ | ۵.۳۴۴ | - |
| خراسان شمالی | ۴۴ | ۰ | ۴۴ | ۳۱۹ | ۰ | ۳۱۹ | ۳۶۴ | ۱.۲۹۴ | ۴.۰۵۴ | - |
| زنجان | ۸۶ | ۰ | ۸۶ | ۳۲۶ | ۰ | ۳۲۶ | ۴۱۱ | ۳۵۷ | ۱.۰۹۷ | - |
| سمنان | ۱۶۷ | ۰ | ۱۶۷ | ۷۳۰ | ۰ | ۷۳۰ | ۸۹۷ | ۳.۳۷۹ | ۴.۶۲۷ | - |
| فارس | ۴۶ | ۰ | ۴۶ | ۲۸۸ | ۰ | ۲۸۸ | ۳۳۳ | ۱.۴۴۹ | ۵.۰۳۹ | - |
| قزوین | ۶۰ | ۰ | ۶۰ | ۹۴۰ | ۰ | ۹۴۰ | ۱.۰۰۰ | ۴.۷۰۰ | ۵.۰۰۰ | - |
| قم | ۲,۸ | ۰ | ۲,۸ | ۴۳ | ۰ | ۴۳ | ۴۶ | ۲۳۳ | ۵.۳۹۸ | - |

سطح، میزان تولید و عملکرد محصول آلبالو به تفکیک استان در سال ۱۳۹۷

((واحد: هکتار-تن- کیلوگرم در هکتار))

ادامه جدول شماره ۱۱

| عملکرد | میزان تولید | | | | کل سطح | سطح بارور | | | سطح غیر بارور | | | نام استان |
|--------|-------------|--------|-----|--------|--------|-----------|-----|--------|---------------|-----|-------|----------------------|
| | دیم | آبی | جمع | دیم | | آبی | جمع | دیم | آبی | جمع | دیم | |
| - | ۶.۴۵۴ | ۷.۹۳۲ | ۰ | ۷.۹۳۲ | ۱.۴۶۵ | ۱.۲۲۹ | ۰ | ۱.۲۲۹ | ۲۳۶ | ۰ | ۲۳۶ | کردستان |
| - | ۹.۹۵۶ | ۱.۳۲۹ | ۰ | ۱.۳۲۹ | ۱۸۴ | ۱۳۳ | ۰ | ۱۳۳ | ۵۰ | ۰ | ۵۰ | کرمانشاه |
| - | ۵.۶۰۶ | ۳.۱۰۰ | ۰ | ۳.۱۰۰ | ۷۲۴ | ۵۵۳ | ۰ | ۵۵۳ | ۱۷۱ | ۰ | ۱۷۱ | کرمان |
| - | ۶.۰۱۹ | ۱۰.۸ | ۰ | ۱۰.۸ | ۱۹ | ۱۸ | ۰ | ۱۸ | ۱.۰ | ۰ | ۱.۰ | کهگیلویه و بویر احمد |
| ۱.۸۹۲ | ۸.۱۴۴ | ۱.۰۴۲ | ۲۵ | ۱.۰۱۷ | ۱۵۷ | ۱۳۸ | ۱۳ | ۱۲۵ | ۱۹ | ۲.۱ | ۱۷ | گلستان |
| ۱.۴۰۵ | ۱.۸۰۰ | ۲۰۰ | ۶۲ | ۱۳۸ | ۱۳۱ | ۱۲۱ | ۴۴ | ۷۷ | ۱۰ | ۱۰ | ۰ | گیلان |
| - | ۵.۴۵۰ | ۱.۸۶۴ | ۰ | ۱.۸۶۴ | ۳۸۲ | ۳۴۲ | ۰ | ۳۴۲ | ۴۰ | ۰ | ۴۰ | لرستان |
| ۳.۲۲۲ | ۹.۴۴۳ | ۳.۱۱۸ | ۸۷ | ۳.۰۳۱ | ۴۷۰ | ۳۴۸ | ۲۷ | ۳۲۱ | ۱۲۲ | ۸.۰ | ۱۱۴ | مازندران |
| - | ۱۱.۲۵۲ | ۳.۱۲۸ | ۰ | ۳.۱۲۸ | ۳۵۶ | ۲۷۸ | ۰ | ۲۷۸ | ۷۸ | ۰ | ۷۸ | مرکزی |
| - | ۳.۱۰۷ | ۳.۱۰۳ | ۰ | ۳.۱۰۳ | ۱.۱۲۹ | ۹۹۹ | ۰ | ۹۹۹ | ۱۳۰ | ۰ | ۱۳۰ | همدان |
| - | ۲.۴۵۳ | ۳۵۹ | ۰ | ۳۵۹ | ۱۴۷ | ۱۴۷ | ۰ | ۱۴۷ | ۰ | ۰ | ۰ | یزد |
| ۲.۰۷۵ | ۵.۲۳۳ | ۹۷.۶۲۸ | ۱۷۵ | ۹۷.۴۵۳ | ۲۱.۵۳۹ | ۱۸.۷۰۶ | ۸۴ | ۱۸.۶۲۱ | ۲.۸۳۴ | ۲۱ | ۲.۸۱۳ | کل کشور |

سطح، میزان تولید و عملکرد محصول گیلاس به تفکیک استان در سال ۱۳۹۷

((واحد: هکتار-تن- کیلوگرم در هکتار))

جدول شماره ۱۲

| نام استان | سطح غیربارور | | | سطح بارور | | | کل سطح | میزان تولید | | عملکرد |
|--------------------|--------------|-----|-----|-----------|-----|-------|--------|-------------|-----|--------|
| | آبی | دیم | جمع | آبی | دیم | جمع | | آبی | دیم | |
| آذربایجان شرقی | ۱۸۱ | ۰ | ۱۸۱ | ۱،۲۸۸ | ۰ | ۱،۲۸۸ | ۱،۴۶۹ | ۷،۸۱۷ | ۰ | ۶،۰۶۹ |
| آذربایجان غربی | ۳۰۴ | ۰ | ۳۰۴ | ۸۶۷ | ۰ | ۸۶۷ | ۱،۱۷۱ | ۳،۸۳۳ | ۰ | ۴،۴۲۱ |
| اردبیل | ۵۸۲ | ۰ | ۵۸۲ | ۱،۷۶۱ | ۰ | ۱،۷۶۱ | ۲،۳۴۴ | ۴،۲۵۰ | ۰ | ۲،۴۱۳ |
| اصفهان | ۱۰۵ | ۰ | ۱۰۵ | ۸۸۴ | ۰ | ۸۸۴ | ۹۸۹ | ۴،۳۳۷ | ۰ | ۴،۹۰۵ |
| البرز | ۶۲ | ۰ | ۶۲ | ۲،۷۰۹ | ۰ | ۲،۷۰۹ | ۲،۷۷۱ | ۴۱،۵۹۷ | ۰ | ۱۵،۳۵۵ |
| ایلام | ۰،۳ | ۰ | ۰،۳ | ۳،۵ | ۰ | ۳،۵ | ۳،۸ | ۱۵ | ۰ | ۴،۱۷۱ |
| تهران | ۱۵۳ | ۰ | ۱۵۳ | ۵،۶۰۷ | ۰ | ۵،۶۰۷ | ۵،۷۶۱ | ۱۴،۷۵۹ | ۰ | ۲،۶۳۲ |
| جنوب استان کرمان | ۲۷ | ۰ | ۲۷ | ۵۴۵ | ۰ | ۵۴۵ | ۵۷۲ | ۲،۷۷۵ | ۰ | ۵،۰۹۲ |
| چهارمحال و بختیاری | ۴۷۸ | ۰ | ۴۷۸ | ۲۶۸ | ۰ | ۲۶۸ | ۷۴۶ | ۱،۱۰۶ | ۰ | ۴،۱۲۷ |
| خراسان جنوبی | ۵،۳ | ۰ | ۵،۳ | ۲۴ | ۰ | ۲۴ | ۲۹ | ۸۸ | ۰ | ۳،۶۶۶ |
| خراسان رضوی | ۶۳۷ | ۰ | ۶۳۷ | ۶،۰۱۹ | ۰ | ۶،۰۱۹ | ۶،۶۵۶ | ۳۴،۶۵۲ | ۰ | ۵،۷۵۷ |
| خراسان شمالی | ۲۰۲ | ۰ | ۲۰۲ | ۱،۱۰۲ | ۰ | ۱،۱۰۲ | ۱،۳۰۴ | ۵،۹۹۰ | ۰ | ۵،۴۳۴ |
| زنجان | ۳۲۸ | ۰ | ۳۲۸ | ۶۴۳ | ۰ | ۶۴۳ | ۹۷۱ | ۱،۰۲۰ | ۰ | ۱،۵۸۶ |
| سمنان | ۱۳۲ | ۰ | ۱۳۲ | ۷۲۵ | ۰ | ۷۲۵ | ۸۵۷ | ۳،۷۴۷ | ۰ | ۵،۱۶۷ |
| سیستان و بلوچستان | ۰،۵ | ۰ | ۰،۵ | ۰،۵ | ۰ | ۰،۵ | ۱،۰ | ۱،۷۰ | ۰ | ۳،۴۰۰ |
| فارس | ۴۳ | ۰ | ۴۳ | ۱۲۰ | ۰ | ۱۲۰ | ۱۶۳ | ۴۴۷ | ۰ | ۳،۷۳۶ |
| قزوین | ۱۷۰ | ۰ | ۱۷۰ | ۳،۳۶۰ | ۰ | ۳،۳۶۰ | ۳،۵۳۰ | ۲۳،۴۵۰ | ۰ | ۶،۹۷۹ |

سطح، میزان تولید و عملکرد محصول گیلاس به تفکیک استان در سال ۱۳۹۷

((واحد: هکتار-تن - کیلوگرم در هکتار))

ادامه جدول شماره ۱۲

| نام استان | سطح غیر بارور | | | سطح بارور | | | کل سطح | میزان تولید | | عملکرد | |
|----------------------|---------------|-----|-------|-----------|-----|--------|--------|-------------|---------|--------|--------|
| | آبی | دیم | جمع | آبی | دیم | جمع | | آبی | دیم | آبی | دیم |
| قم | ۷۴ | ۰ | ۷۴ | ۶۵۲ | ۰ | ۶۵۲ | ۷۲۶ | ۰ | ۲.۵۷۱ | ۰ | ۳.۹۴۶ |
| کردستان | ۲۹۷ | ۰ | ۲۹۷ | ۱.۰۸۳ | ۰ | ۱.۰۸۳ | ۱.۳۸۰ | ۰ | ۶.۵۳۶ | ۰ | ۶.۰۳۵ |
| کرمانشاه | ۱۲۱ | ۰ | ۱۲۱ | ۶۳۲ | ۰ | ۶۳۲ | ۷۵۴ | ۰ | ۷.۱۷۴ | ۰ | ۱۱.۳۴۴ |
| کرمان | ۱۵۸ | ۰ | ۱۵۸ | ۹۰۷ | ۰ | ۹۰۷ | ۱.۰۶۵ | ۰ | ۶.۴۰۰ | ۰ | ۷.۰۵۶ |
| کهگیلویه و بویر احمد | ۶,۰ | ۰ | ۶,۰ | ۴۵ | ۰ | ۴۵ | ۵۱ | ۰ | ۲۵۷ | ۰ | ۵.۶۸۷ |
| گلستان | ۱۵ | ۲۸ | ۴۲ | ۱۴۱ | ۳۳ | ۱۷۴ | ۲۱۶ | ۱۳۲ | ۱.۱۳۳ | ۱۳۲ | ۸.۰۴۳ |
| گیلان | ۰ | ۱۳ | ۱۳ | ۶۳ | ۱۲۱ | ۱۸۴ | ۱۹۷ | ۱۸۴ | ۱۸۴ | ۲۹۹ | ۲.۹۳۵ |
| لرستان | ۳۶۳ | ۰ | ۳۶۳ | ۸۲۳ | ۰ | ۸۲۳ | ۱.۱۸۶ | ۰ | ۴.۵۲۷ | ۰ | ۵.۵۰۱ |
| مازندران | ۴۰۵ | ۶۳ | ۴۶۷ | ۱.۸۷۲ | ۱۱۹ | ۱.۹۹۱ | ۲.۴۵۸ | ۲۳.۷۱۲ | ۲۴.۴۱۶ | ۷۰۴ | ۱۲.۶۶۷ |
| مرکزی | ۲۰۱ | ۰ | ۲۰۱ | ۱.۰۶۴ | ۰ | ۱.۰۶۴ | ۱.۲۶۵ | ۰ | ۱۱.۲۵۵ | ۰ | ۱۰.۵۷۹ |
| همدان | ۱۲۶ | ۰ | ۱۲۶ | ۴۷۱ | ۰ | ۴۷۱ | ۵۹۸ | ۰ | ۲.۰۱۵ | ۰ | ۴.۲۷۵ |
| یزد | ۰,۳ | ۰ | ۰,۳ | ۷۲ | ۰ | ۷۲ | ۷۲ | ۰ | ۲۱۸ | ۰ | ۳.۰۲۱ |
| کل کشور | ۵.۱۷۷ | ۱۰۳ | ۵.۲۸۰ | ۳۳.۷۵۲ | ۲۷۳ | ۳۴.۰۲۶ | ۳۹.۳۰۶ | ۱.۱۳۵ | ۲۱۶.۹۹۹ | ۱.۱۳۵ | ۶.۳۹۶ |

سطح، میزان تولید و عملکرد محصول گوجه به تفکیک استان در سال ۱۳۹۷

((واحد : هکتار-تن- کیلوگرم در هکتار))

جدول شماره ۱۳

| نام استان | سطح غیربارور | | | سطح بارور | | | کل سطح | میزان تولید | | | عملکرد |
|--------------------|--------------|-----|-----|-----------|-----|-------|--------|-------------|-----|--------|--------|
| | آبی | دیم | جمع | آبی | دیم | جمع | | آبی | دیم | جمع | |
| آذربایجان شرقی | ۳۳۲ | ۰ | ۳۳۲ | ۲،۵۶۷ | ۰ | ۲،۵۶۷ | ۲،۸۹۹ | ۱۴،۴۳۰ | ۰ | ۱۴،۴۳۰ | ۵،۶۲۱ |
| آذربایجان غربی | ۵۹ | ۰ | ۵۹ | ۵۴۸ | ۰ | ۵۴۸ | ۶۰۷ | ۱،۸۳۹ | ۰ | ۱،۸۳۹ | ۲،۳۵۶ |
| اردبیل | ۶۶ | ۰ | ۶۶ | ۲۶۷ | ۰ | ۲۶۷ | ۳۳۳ | ۵۶۹ | ۰ | ۵۶۹ | ۲،۱۳۳ |
| اصفهان | ۳۰ | ۰ | ۳۰ | ۱،۱۴۸ | ۰ | ۱،۱۴۸ | ۱،۱۷۸ | ۷،۳۸۷ | ۰ | ۷،۳۸۷ | ۶،۴۳۳ |
| البرز | ۷،۰ | ۰ | ۷،۰ | ۳۲۳ | ۰ | ۳۲۳ | ۳۳۰ | ۴،۶۱۱ | ۰ | ۴،۶۱۱ | ۱۴،۲۷۶ |
| ایلام | ۳،۷ | ۰ | ۳،۷ | ۸،۵ | ۰ | ۸،۵ | ۱۲ | ۶۴ | ۰ | ۶۴ | ۷،۵۶۵ |
| تهران | ۷۴ | ۰ | ۷۴ | ۱،۳۶۵ | ۰ | ۱،۳۶۵ | ۱،۴۳۹ | ۲۱،۰۹۵ | ۰ | ۲۱،۰۹۵ | ۱۵،۴۵۷ |
| جنوب استان کرمان | ۵،۰ | ۰ | ۵،۰ | ۲۱ | ۰ | ۲۱ | ۲۶ | ۱۰۷ | ۰ | ۱۰۷ | ۵،۰۹۵ |
| چهارمحال و بختیاری | ۷۸ | ۰ | ۷۸ | ۲۶۲ | ۰ | ۲۶۲ | ۳۴۰ | ۹۲۰ | ۰ | ۹۲۰ | ۳،۵۱۱ |
| خراسان رضوی | ۱۴۱ | ۰ | ۱۴۱ | ۹۵۱ | ۰ | ۹۵۱ | ۱،۰۹۲ | ۳،۶۶۲ | ۰ | ۳،۶۶۲ | ۳،۸۵۰ |
| خراسان شمالی | ۳۸ | ۰ | ۳۸ | ۲۱۳ | ۰ | ۲۱۳ | ۲۵۱ | ۸۴۸ | ۰ | ۸۴۸ | ۳،۹۹۱ |
| زنجان | ۳۹ | ۰ | ۳۹ | ۲۷۳ | ۰ | ۲۷۳ | ۳۱۲ | ۲۹۱ | ۰ | ۲۹۱ | ۱،۰۶۸ |
| سمنان | ۷۶ | ۰ | ۷۶ | ۳۱۳ | ۰ | ۳۱۳ | ۳۸۹ | ۲،۷۵۸ | ۰ | ۲،۷۵۸ | ۸،۸۱۲ |
| سیستان و بلوچستان | ۲۲ | ۰ | ۲۲ | ۱۸ | ۰ | ۱۸ | ۴۰ | ۱۶۸ | ۰ | ۱۶۸ | ۹،۳۲۲ |
| فارس | ۳۳ | ۰ | ۳۳ | ۲۴۷ | ۰ | ۲۴۷ | ۲۸۰ | ۸۱۲ | ۰ | ۸۱۲ | ۳،۲۸۸ |
| قزوین | ۱۲ | ۰ | ۱۲ | ۱۶۰ | ۰ | ۱۶۰ | ۱۷۲ | ۱،۲۸۰ | ۰ | ۱،۲۸۰ | ۸،۰۰۰ |
| قم | ۱۸ | ۰ | ۱۸ | ۷۱ | ۰ | ۷۱ | ۸۹ | ۲۹۵ | ۰ | ۲۹۵ | ۴،۱۶۱ |

سطح، میزان تولید و عملکرد محصول گوجه به تفکیک استان در سال ۱۳۹۷

((واحد: هکتار-تن- کیلوگرم در هکتار))

ادامه جدول شماره ۱۳

| عملکرد | میزان تولید | | | | کل سطح | سطح بارور | | | سطح غیر بارور | | | نام استان |
|--------|-------------|---------|--------|--------|--------|-----------|-------|--------|---------------|-----|-------|-----------|
| | دیم | آبی | جمع | دیم | | آبی | جمع | دیم | آبی | جمع | دیم | |
| - | ۹.۲۴۷ | ۲.۴۳۲ | ۰ | ۲.۴۳۲ | ۳۰۹ | ۲۶۳ | ۰ | ۲۶۳ | ۴۶ | ۰ | ۴۶ | کردستان |
| - | ۶.۴۲۴ | ۱.۹۹۳ | ۰ | ۱.۹۹۳ | ۳۶۴ | ۳۱۰ | ۰ | ۳۱۰ | ۵۴ | ۰ | ۵۴ | کرمانشاه |
| - | ۷.۱۷۹ | ۱.۴۰۰ | ۰ | ۱.۴۰۰ | ۲۳۸ | ۱۹۵ | ۰ | ۱۹۵ | ۴۳ | ۰ | ۴۳ | کرمان |
| - | ۶.۵۳۱ | ۳۲۰ | ۰ | ۳۲۰ | ۶۴ | ۴۹ | ۰ | ۴۹ | ۱۵ | ۰ | ۱۵ | گلستان |
| ۶.۲۸۰ | ۷.۹۴۰ | ۱۳.۵۲۰ | ۱۳.۰۹۳ | ۴۲۷ | ۲.۱۹۰ | ۲.۱۳۹ | ۲.۰۸۵ | ۵۴ | ۵۲ | ۵۲ | ۰ | گیلان |
| - | ۴.۵۱۲ | ۱.۷۱۰ | ۰ | ۱.۷۱۰ | ۵۱۰ | ۳۷۹ | ۰ | ۳۷۹ | ۱۳۱ | ۰ | ۱۳۱ | لرستان |
| ۸.۵۹۸ | ۹.۹۸۲ | ۱۸.۵۲۸ | ۱۲.۷۶۸ | ۵.۷۶۰ | ۲.۱۷۷ | ۲.۰۶۲ | ۱.۴۸۵ | ۵۷۷ | ۱۱۵ | ۳۵ | ۸۰ | مازندران |
| - | ۱۲.۹۸۰ | ۹.۸۶۱ | ۰ | ۹.۸۶۱ | ۸۸۱ | ۷۶۰ | ۰ | ۷۶۰ | ۱۲۱ | ۰ | ۱۲۱ | مرکزی |
| - | ۹.۹۵۷ | ۶۹۹ | ۰ | ۶۹۹ | ۸۶ | ۷۰ | ۰ | ۷۰ | ۱۶ | ۰ | ۱۶ | همدان |
| - | ۷.۲۶۵ | ۲.۷۴۹ | ۰ | ۲.۷۴۹ | ۴۲۸ | ۳۷۸ | ۰ | ۳۷۸ | ۵۰ | ۰ | ۵۰ | یزد |
| ۷.۲۴۴ | ۷.۵۰۶ | ۱۱۴.۳۴۸ | ۲۵.۸۶۱ | ۸۸.۴۸۶ | ۱۷.۰۳۴ | ۱۵.۳۵۹ | ۳.۵۷۰ | ۱۱.۷۹۰ | ۱.۶۷۴ | ۸۷ | ۱.۵۸۸ | کل کشور |

سطح، میزان تولید و عملکرد محصول آلو به تفکیک استان در سال ۱۳۹۷

((واحد: هکتار-تن - کیلوگرم در هکتار))

جدول شماره ۱۴

| عملکرد | میزان تولید | | | | کل سطح | سطح بارور | | | سطح غیربارور | | | نام استان |
|--------|-------------|--------|-----|--------|--------|-----------|-----|-------|--------------|-----|-------|--------------------|
| | آبی | جمع | دیم | آبی | | جمع | دیم | آبی | جمع | دیم | آبی | |
| - | ۶,۰۶۶ | ۳,۱۸۵ | ۰ | ۳,۱۸۵ | ۶۷۲ | ۵۲۵ | ۰ | ۵۲۵ | ۱۴۷ | ۰ | ۱۴۷ | آذربایجان شرقی |
| - | ۵,۳۷۹ | ۱۵,۲۶۵ | ۰ | ۱۵,۲۶۵ | ۳,۳۲۱ | ۲,۸۳۸ | ۰ | ۲,۸۳۸ | ۴۸۳ | ۰ | ۴۸۳ | آذربایجان غربی |
| - | ۸,۶۱۹ | ۵,۴۹۷ | ۰ | ۵,۴۹۷ | ۷۸۸ | ۶۳۸ | ۰ | ۶۳۸ | ۱۵۰ | ۰ | ۱۵۰ | اردبیل |
| - | ۱۰,۸۴۵ | ۵,۵۹۶ | ۰ | ۵,۵۹۶ | ۵۶۳ | ۵۱۶ | ۰ | ۵۱۶ | ۴۷ | ۰ | ۴۷ | اصفهان |
| - | ۱۹,۶۸۰ | ۳۳,۶۹۳ | ۰ | ۳۳,۶۹۳ | ۱,۷۲۷ | ۱,۷۱۲ | ۰ | ۱,۷۱۲ | ۱۵ | ۰ | ۱۵ | البرز |
| - | ۵,۰۸۲ | ۲۲۳ | ۰ | ۲۲۳ | ۴۷ | ۴۴ | ۰ | ۴۴ | ۳,۴ | ۰ | ۳,۴ | ایلام |
| - | ۱۴,۵۶۳ | ۱۶,۵۲۹ | ۰ | ۱۶,۵۲۹ | ۱,۲۲۷ | ۱,۱۳۵ | ۰ | ۱,۱۳۵ | ۹۲ | ۰ | ۹۲ | تهران |
| - | ۵,۰۸۷ | ۷۰۲ | ۰ | ۷۰۲ | ۱۴۱ | ۱۳۸ | ۰ | ۱۳۸ | ۳,۰ | ۰ | ۳,۰ | جنوب استان کرمان |
| - | ۳,۹۳۸ | ۱,۲۰۵ | ۰ | ۱,۲۰۵ | ۳۵۸ | ۳۰۶ | ۰ | ۳۰۶ | ۵۲ | ۰ | ۵۲ | چهارمحال و بختیاری |
| - | ۴,۱۸۰ | ۱,۰۹۵ | ۰ | ۱,۰۹۵ | ۲۹۸ | ۲۶۲ | ۰ | ۲۶۲ | ۳۶ | ۰ | ۳۶ | خراسان جنوبی |
| - | ۱۰,۰۰۷ | ۵۵,۵۱۳ | ۰ | ۵۵,۵۱۳ | ۷,۳۹۰ | ۵,۵۴۷ | ۰ | ۵,۵۴۷ | ۱,۸۴۳ | ۰ | ۱,۸۴۳ | خراسان رضوی |
| - | ۵,۸۴۲ | ۲,۹۰۹ | ۰ | ۲,۹۰۹ | ۶۱۶ | ۴۹۸ | ۰ | ۴۹۸ | ۱۱۸ | ۰ | ۱۱۸ | خراسان شمالی |
| - | ۷,۳۲۰ | ۲۵۶ | ۰ | ۲۵۶ | ۵۰ | ۳۵ | ۰ | ۳۵ | ۱۵ | ۰ | ۱۵ | خوزستان |
| - | ۲,۲۴۸ | ۱,۰۳۲ | ۰ | ۱,۰۳۲ | ۵۴۹ | ۴۵۹ | ۰ | ۴۵۹ | ۹۰ | ۰ | ۹۰ | زنجان |
| - | ۹,۷۱۱ | ۴,۸۵۳ | ۰ | ۴,۸۵۳ | ۶۲۳ | ۵۰۰ | ۰ | ۵۰۰ | ۱۲۳ | ۰ | ۱۲۳ | سمنان |
| - | ۶,۸۷۵ | ۹۷۴ | ۰ | ۹۷۴ | ۳۱۴ | ۱۴۲ | ۰ | ۱۴۲ | ۱۷۲ | ۰ | ۱۷۲ | سیستان و بلوچستان |
| ۵۵۳ | ۸,۰۳۴ | ۱۵,۰۶۹ | ۷۷ | ۱۴,۹۹۲ | ۲,۲۵۹ | ۲,۰۰۵ | ۱۳۹ | ۱,۸۶۶ | ۲۵۴ | ۳۲ | ۲۲۲ | فارس |

سطح، میزان تولید و عملکرد محصول آلو به تفکیک استان در سال ۱۳۹۷

((واحد: هکتار-تن- کیلوگرم در هکتار))

ادامه جدول شماره ۱۴

| عملکرد | میزان تولید | | | | کل سطح | سطح بارور | | | سطح غیربارور | | | نام استان |
|--------|-------------|---------|-------|---------|--------|-----------|-----|--------|--------------|-----|-------|---------------------|
| | آبی | جمع | دیم | آبی | | جمع | دیم | آبی | جمع | دیم | آبی | |
| - | ۸.۱۹۳ | ۵.۴۴۰ | ۰ | ۵.۴۴۰ | ۷۰۲ | ۶۶۴ | ۰ | ۶۶۴ | ۳۸ | ۰ | ۳۸ | قزوین |
| - | ۸.۰۹۳ | ۲۵۳ | ۰ | ۲۵۳ | ۳۳ | ۳۱ | ۰ | ۳۱ | ۱.۵ | ۰ | ۱.۵ | قم |
| - | ۹.۲۴۴ | ۳.۴۱۱ | ۰ | ۳.۴۱۱ | ۴۵۹ | ۳۶۹ | ۰ | ۳۶۹ | ۹۰ | ۰ | ۹۰ | کردستان |
| - | ۸.۱۴۴ | ۱.۶۱۲ | ۰ | ۱.۶۱۲ | ۲۴۶ | ۱۹۸ | ۰ | ۱۹۸ | ۴۸ | ۰ | ۴۸ | کرمانشاه |
| - | ۶.۰۸۷ | ۱.۴۰۰ | ۰ | ۱.۴۰۰ | ۲۶۹ | ۲۳۰ | ۰ | ۲۳۰ | ۳۹ | ۰ | ۳۹ | کرمان |
| - | ۶.۰۴۹ | ۱.۱۱۳ | ۰ | ۱.۱۱۳ | ۳۴۳ | ۱۸۴ | ۰ | ۱۸۴ | ۱۵۹ | ۰ | ۱۵۹ | کهگیلویه و بویراحمد |
| ۱۳.۶۲۳ | ۱۳.۹۹۳ | ۲۸.۴۲۹ | ۴۷۰ | ۲۷.۹۵۹ | ۲.۳۲۱ | ۲.۰۳۳ | ۳۵ | ۱.۹۹۸ | ۲۸۹ | ۲۰ | ۲۶۹ | گلستان |
| ۹.۷۳۰ | ۱۰.۸۰۰ | ۷۴۹ | ۶۷۵ | ۷۳ | ۸۵ | ۷۶ | ۶۹ | ۶.۸ | ۸.۵ | ۸.۵ | ۰ | گیلان |
| - | ۷.۲۶۷ | ۳.۲۷۰ | ۰ | ۳.۲۷۰ | ۶۲۰ | ۴۵۰ | ۰ | ۴۵۰ | ۱۷۰ | ۰ | ۱۷۰ | لرستان |
| ۹.۲۰۱ | ۱۱.۶۶۸ | ۳.۰۴۵ | ۱.۳۰۷ | ۱.۷۳۹ | ۳۵۱ | ۲۹۱ | ۱۴۲ | ۱۴۹ | ۶۰ | ۱۴ | ۴۶ | مازندران |
| - | ۱۳.۳۸۷ | ۸.۲۶۰ | ۰ | ۸.۲۶۰ | ۷۳۰ | ۶۱۷ | ۰ | ۶۱۷ | ۱۱۳ | ۰ | ۱۱۳ | مرکزی |
| - | ۹.۴۲۶ | ۱۴.۶۵۹ | ۰ | ۱۴.۶۵۹ | ۱.۷۶۹ | ۱.۵۵۵ | ۰ | ۱.۵۵۵ | ۲۱۴ | ۰ | ۲۱۴ | همدان |
| - | ۶.۴۰۸ | ۸۳۸ | ۰ | ۸۳۸ | ۱۳۱ | ۱۳۱ | ۰ | ۱۳۱ | ۰.۵ | ۰ | ۰.۵ | یزد |
| ۶.۵۶۶ | ۹.۸۳۶ | ۲۳۶.۰۷۵ | ۲.۵۲۹ | ۲۳۳.۵۴۶ | ۲۹.۰۰۰ | ۲۴.۱۲۸ | ۳۸۵ | ۲۳.۷۴۳ | ۴.۸۷۲ | ۷۴ | ۴.۷۹۸ | کل کشور |

سطح، میزان تولید و عملکرد محصول هلو به تفکیک استان در سال ۱۳۹۷

((واحد : هکتار-تن - کیلوگرم در هکتار))

جدول شماره ۱۵

| عملکرد | میزان تولید | | | | کل سطح | سطح بارور | | | سطح غیربارور | | | نام استان |
|--------|-------------|---------|------|---------|--------|-----------|-----|-------|--------------|-----|-----|--------------------|
| | دیم | آبی | جمع | دیم | | آبی | جمع | دیم | آبی | جمع | دیم | |
| - | ۹,۱۴۹ | ۲۳,۹۶۰ | ۰ | ۲۳,۹۶۰ | ۳,۱۰۰ | ۲,۶۱۹ | ۰ | ۲,۶۱۹ | ۴۸۱ | ۰ | ۴۸۱ | آذربایجان شرقی |
| - | ۵,۳۸۸ | ۲۴,۹۷۳ | ۰ | ۲۴,۹۷۳ | ۵,۲۰۹ | ۴,۶۳۵ | ۰ | ۴,۶۳۵ | ۵۷۴ | ۰ | ۵۷۴ | آذربایجان غربی |
| - | ۳,۵۵۳ | ۱۲,۴۸۱ | ۰ | ۱۲,۴۸۱ | ۳,۷۶۲ | ۳,۵۱۳ | ۰ | ۳,۵۱۳ | ۲۵۰ | ۰ | ۲۵۰ | اردبیل |
| - | ۱۱,۴۳۰ | ۲۰,۴۷۲ | ۰ | ۲۰,۴۷۲ | ۱,۹۴۶ | ۱,۷۹۱ | ۰ | ۱,۷۹۱ | ۱۵۵ | ۰ | ۱۵۵ | اصفهان |
| - | ۳۰,۱۸۹ | ۱۱۳,۶۳۳ | ۰ | ۱۱۳,۶۳۳ | ۳,۸۰۸ | ۳,۷۶۴ | ۰ | ۳,۷۶۴ | ۴۴ | ۰ | ۴۴ | البرز |
| - | ۵,۷۴۴ | ۱,۲۳۷ | ۰ | ۱,۲۳۷ | ۲۲۹ | ۲۱۵ | ۰ | ۲۱۵ | ۱۳ | ۰ | ۱۳ | ایلام |
| - | ۱۶,۸۳۷ | ۳۵,۲۵۴ | ۰ | ۳۵,۲۵۴ | ۲,۱۸۸ | ۲,۰۹۴ | ۰ | ۲,۰۹۴ | ۹۴ | ۰ | ۹۴ | تهران |
| - | ۱۲,۰۰۰ | ۱,۲۲۴ | ۰ | ۱,۲۲۴ | ۱۱۲ | ۱۰۲ | ۰ | ۱۰۲ | ۱۰ | ۰ | ۱۰ | جنوب استان کرمان |
| - | ۱۶,۴۶۸ | ۴۷,۹۰۶ | ۰ | ۴۷,۹۰۶ | ۳,۶۱۶ | ۲,۹۰۹ | ۰ | ۲,۹۰۹ | ۷۰۷ | ۰ | ۷۰۷ | چهارمحال و بختیاری |
| - | ۵,۰۲۴ | ۶۹۴ | ۰ | ۶۹۴ | ۱۴۹ | ۱۳۸ | ۰ | ۱۳۸ | ۱۱ | ۰ | ۱۱ | خراسان جنوبی |
| - | ۶,۷۵۲ | ۱۱,۲۸۳ | ۰ | ۱۱,۲۸۳ | ۱,۸۶۱ | ۱,۶۷۱ | ۰ | ۱,۶۷۱ | ۱۹۰ | ۰ | ۱۹۰ | خراسان رضوی |
| - | ۱۰,۷۸۸ | ۱۲,۹۵۶ | ۰ | ۱۲,۹۵۶ | ۱,۴۲۰ | ۱,۲۰۱ | ۰ | ۱,۲۰۱ | ۲۱۹ | ۰ | ۲۱۹ | خراسان شمالی |
| - | ۵,۳۰۷ | ۶۰۵ | ۰ | ۶۰۵ | ۱۶۵ | ۱۱۴ | ۰ | ۱۱۴ | ۵۱ | ۰ | ۵۱ | خوزستان |
| - | ۲,۶۷۴ | ۴,۷۳۶ | ۰ | ۴,۷۳۶ | ۲,۱۳۷ | ۱,۷۷۱ | ۰ | ۱,۷۷۱ | ۳۶۶ | ۰ | ۳۶۶ | زنجان |
| - | ۱۰,۴۳۳ | ۶,۹۵۰ | ۰ | ۶,۹۵۰ | ۷۶۶ | ۶۶۶ | ۰ | ۶۶۶ | ۱۰۰ | ۰ | ۱۰۰ | سمنان |
| - | ۵,۷۹۴ | ۴۴۶ | ۰ | ۴۴۶ | ۱۵۸ | ۷۷ | ۰ | ۷۷ | ۸۱ | ۰ | ۸۱ | سیستان و بلوچستان |
| - | ۱۰,۴۸۸ | ۳۳,۱۳۳ | ۳,۰۰ | ۳۳,۱۳۰ | ۳,۲۷۲ | ۳,۱۵۹ | ۰ | ۳,۱۵۹ | ۱۱۳ | ۰ | ۱۱۳ | فارس |

سطح، میزان تولید و عملکرد محصول هلو به تفکیک استان در سال ۱۳۹۷

((واحد: هکتار-تن- کیلوگرم در هکتار))

ادامه جدول شماره ۱۵

| عملکرد | میزان تولید | | | | کل سطح | سطح بارور | | | سطح غیر بارور | | | نام استان |
|--------|-------------|---------|-------|---------|--------|-----------|-----|--------|---------------|-----|-------|---------------------|
| | آبی | جمع | دیم | آبی | | جمع | دیم | آبی | جمع | دیم | آبی | |
| - | ۹,۵۰۰ | ۲۱,۱۸۵ | ۰ | ۲۱,۱۸۵ | ۲,۳۱۰ | ۲,۲۳۰ | ۰ | ۲,۲۳۰ | ۸۰ | ۰ | ۸۰ | قزوین |
| - | ۷,۱۵۷ | ۷۳۷ | ۰ | ۷۳۷ | ۱۱۳ | ۱۰۳ | ۰ | ۱۰۳ | ۱۰ | ۰ | ۱۰ | قم |
| - | ۲۰,۰۷۸ | ۴۰,۱۹۶ | ۰ | ۴۰,۱۹۶ | ۲,۴۹۵ | ۲,۰۰۲ | ۰ | ۲,۰۰۲ | ۴۹۳ | ۰ | ۴۹۳ | کردستان |
| - | ۱۶,۷۰۶ | ۳۰,۸۹۸ | ۰ | ۳۰,۸۹۸ | ۲,۰۵۵ | ۱,۸۵۰ | ۰ | ۱,۸۵۰ | ۲۰۶ | ۰ | ۲۰۶ | کرمانشاه |
| - | ۱۲,۸۵۷ | ۱۳,۵۰۰ | ۰ | ۱۳,۵۰۰ | ۱,۲۹۲ | ۱,۰۵۰ | ۰ | ۱,۰۵۰ | ۲۴۲ | ۰ | ۲۴۲ | کرمان |
| - | ۱۴,۴۹۶ | ۱۴,۶۶۳ | ۰ | ۱۴,۶۶۳ | ۱,۴۱۸ | ۱,۰۱۲ | ۰ | ۱,۰۱۲ | ۴۰۶ | ۰ | ۴۰۶ | کهگیلویه و بویراحمد |
| ۱۳,۶۰۹ | ۱۴,۱۰۲ | ۷۳,۵۹۹ | ۲۹۳ | ۷۳,۳۰۶ | ۶,۳۴۰ | ۵,۲۲۰ | ۲۲ | ۵,۱۹۸ | ۱,۱۲۰ | ۲۶۴ | ۸۵۶ | گلستان |
| ۶,۶۰۰ | ۷,۸۶۰ | ۱۶۸ | ۱۳۴ | ۳۴ | ۲۶ | ۲۵ | ۲۰ | ۴,۳ | ۱,۸ | ۱,۸ | ۰ | گیلان |
| - | ۱۳,۰۰۰ | ۲۸,۹۵۱ | ۰ | ۲۸,۹۵۱ | ۲,۵۸۷ | ۲,۲۲۷ | ۰ | ۲,۲۲۷ | ۳۶۰ | ۰ | ۳۶۰ | لرستان |
| ۱۴,۰۴۵ | ۱۷,۱۹۴ | ۷۶,۳۲۲ | ۳,۸۹۲ | ۷۲,۴۳۰ | ۵,۲۰۴ | ۴,۴۹۰ | ۲۷۷ | ۴,۲۱۳ | ۷۱۴ | ۲۱ | ۶۹۳ | مازندران |
| - | ۱۸,۵۶۶ | ۵۹,۱۴۳ | ۰ | ۵۹,۱۴۳ | ۳,۵۰۱ | ۳,۱۸۶ | ۰ | ۳,۱۸۶ | ۳۱۵ | ۰ | ۳۱۵ | مرکزی |
| - | ۱۶,۱۰۳ | ۵۴,۹۸۵ | ۰ | ۵۴,۹۸۵ | ۴,۰۲۹ | ۳,۴۱۵ | ۰ | ۳,۴۱۵ | ۶۱۴ | ۰ | ۶۱۴ | همدان |
| - | ۶,۳۳۴ | ۱,۲۹۳ | ۰ | ۱,۲۹۳ | ۲۱۲ | ۲۰۴ | ۰ | ۲۰۴ | ۷,۹ | ۰ | ۷,۹ | یزد |
| ۱۳,۵۵۲ | ۱۳,۳۶۰ | ۷۶۷,۵۸۵ | ۴,۳۲۲ | ۷۶۳,۲۶۳ | ۶۵,۴۷۸ | ۵۷,۴۵۰ | ۳۱۹ | ۵۷,۱۳۱ | ۸,۰۲۸ | ۲۸۷ | ۷,۷۴۱ | کل کشور |

سطح، میزان تولید و عملکرد محصول شفتالو به تفکیک استان در سال ۱۳۹۷

((واحد : هکتار-تن- کیلوگرم در هکتار))

جدول شماره ۱۶

| نام استان | سطح غیر بارور | | | سطح بارور | | | کل سطح | میزان تولید | | عملکرد | |
|----------------------|---------------|-----|-----|-----------|-----|-------|--------|-------------|--------|--------|--------|
| | آبی | دیم | جمع | آبی | دیم | جمع | | آبی | دیم | آبی | دیم |
| آذربایجان شرقی | ۵۷ | ۰ | ۵۷ | ۲۰۶ | ۰ | ۲۰۶ | ۲۶۳ | ۰ | ۱۰۷۴۳ | ۸۰۴۶۳ | ۱۰۷۴۳ |
| آذربایجان غربی | ۱۱ | ۰ | ۱۱ | ۱۶۹ | ۰ | ۱۶۹ | ۱۸۰ | ۰ | ۷۶۰ | ۴۰۴۹۷ | ۷۶۰ |
| اردبیل | ۲۲ | ۰ | ۲۲ | ۶۸ | ۰ | ۶۸ | ۹۰ | ۰ | ۰ | ۰ | ۰ |
| اصفهان | ۷,۰ | ۰ | ۷,۰ | ۱۷ | ۰ | ۱۷ | ۲۴ | ۰ | ۲۱ | ۱۰۲۰۶ | ۲۱ |
| ایلام | ۰,۲ | ۰ | ۰,۲ | ۶,۷ | ۰ | ۶,۷ | ۶,۹ | ۰ | ۱۸ | ۲۰۶۲۷ | ۱۸ |
| بوشهر | ۱,۰ | ۰ | ۱,۰ | ۰,۷ | ۰ | ۰,۷ | ۱,۷ | ۰ | ۵,۸۰ | ۸۰۷۸۸ | ۵,۸۰ |
| تهران | ۰,۵ | ۰ | ۰,۵ | ۸۶ | ۰ | ۸۶ | ۸۷ | ۰ | ۱۰۲۰۶ | ۱۳۰۹۸۴ | ۱۰۲۰۶ |
| جنوب استان کرمان | ۲,۰ | ۰ | ۲,۰ | ۵,۰ | ۰ | ۵,۰ | ۷,۰ | ۰ | ۶۰ | ۱۲۰۰۰ | ۶۰ |
| خراسان شمالی | ۱۹ | ۰ | ۱۹ | ۶۷ | ۰ | ۶۷ | ۸۶ | ۰ | ۳۶۱ | ۵۰۳۸۲ | ۳۶۱ |
| زنجان | ۴,۰ | ۰ | ۴,۰ | ۶۱ | ۰ | ۶۱ | ۶۵ | ۰ | ۱۴۱ | ۲۰۳۰۳ | ۱۴۱ |
| فارس | ۴,۹ | ۰ | ۴,۹ | ۷۱ | ۰ | ۷۱ | ۷۶ | ۰ | ۳۹۱ | ۵۰۵۰۷ | ۳۹۱ |
| کرمانشاه | ۵,۳ | ۰ | ۵,۳ | ۱۰۱ | ۰ | ۱۰۱ | ۱۰۶ | ۰ | ۱۰۵۷۴ | ۱۵۰۵۹۴ | ۱۰۵۷۴ |
| کرمان | ۱۸ | ۰ | ۱۸ | ۸۶ | ۰ | ۸۶ | ۱۰۴ | ۰ | ۷۰۰ | ۸۰۱۴۰ | ۷۰۰ |
| کهگیلویه و بویر احمد | ۰ | ۰ | ۰ | ۲۷ | ۰ | ۲۷ | ۲۷ | ۰ | ۲۹۹ | ۱۱۰۷۰ | ۲۹۹ |
| گلستان | ۴,۲ | ۰ | ۴,۲ | ۸,۰ | ۰,۶ | ۸,۶ | ۱۳ | ۳,۲۵ | ۸۴ | ۱۰۴۷۵ | ۸۷ |
| گیلان | ۰ | ۳,۵ | ۳,۵ | ۱,۰ | ۹,۵ | ۱۱ | ۱۴ | ۵۳ | ۶,۴۴ | ۶۰۴۴۰ | ۵۹ |
| لرستان | ۴,۰ | ۰ | ۴,۰ | ۱۴۰ | ۰ | ۱۴۰ | ۱۴۴ | ۰ | ۷۴۲ | ۵۰۳۰۰ | ۷۴۲ |
| مازندران | ۰ | ۰ | ۰ | ۲۸ | ۱,۵ | ۴۰ | ۴۰ | ۱۸ | ۶۲۱ | ۱۶۰۳۴۲ | ۶۳۹ |
| مرکزی | ۴۲ | ۰ | ۴۲ | ۳۳۴ | ۰ | ۳۳۴ | ۳۷۶ | ۰ | ۴۰۸۲۷ | ۱۴۰۴۷۰ | ۴۰۸۲۷ |
| همدان | ۷,۶ | ۰ | ۷,۶ | ۴۳ | ۰ | ۴۳ | ۵۱ | ۰ | ۳۸۸ | ۸۰۹۶۱ | ۳۸۸ |
| یزد | ۴,۳ | ۰ | ۴,۳ | ۲۸۷ | ۰ | ۲۸۷ | ۲۹۱ | ۰ | ۱۰۸۵۹ | ۶۰۴۸۲ | ۱۰۸۵۹ |
| کل کشور | ۲۱۴ | ۳,۵ | ۲۱۷ | ۱۰۸۲۲ | ۱۲ | ۱۰۸۳۴ | ۲۰۵۱ | ۷۴ | ۱۵۰۸۰۶ | ۸۰۶۷۴ | ۱۵۰۸۸۰ |

سطح، میزان تولید و عملکرد محصول زردآلو و قیسی به تفکیک استان در سال ۱۳۹۷

((واحد: هکتار-تن- کیلوگرم در هکتار))

جدول شماره ۱۷

| عملکرد | میزان تولید | | | | کل سطح | سطح بارور | | | سطح غیربارور | | | نام استان |
|--------|-------------|--------|-----|--------|--------|-----------|-----|--------|--------------|-----|-------|--------------------|
| | آبی | جمع | دیم | آبی | | جمع | دیم | آبی | جمع | دیم | آبی | |
| - | ۶.۴۲۲ | ۷۲.۰۸۳ | ۰ | ۷۲.۰۸۳ | ۱۲.۴۴۳ | ۱۱.۲۲۴ | ۰ | ۱۱.۲۲۴ | ۱.۲۱۹ | ۰ | ۱.۲۱۹ | آذربایجان شرقی |
| - | ۳.۸۱۹ | ۱۴.۰۳۶ | ۰ | ۱۴.۰۳۶ | ۳.۹۹۴ | ۳.۶۷۵ | ۰ | ۳.۶۷۵ | ۳۱۹ | ۰ | ۳۱۹ | آذربایجان غربی |
| - | ۴۲۸ | ۶۸۲ | ۰ | ۶۸۲ | ۱.۸۳۴ | ۱.۵۹۵ | ۰ | ۱.۵۹۵ | ۲۴۰ | ۰ | ۲۴۰ | اردبیل |
| - | ۴.۵۷۸ | ۹.۸۸۷ | ۰ | ۹.۸۸۷ | ۲.۲۹۵ | ۲.۱۶۰ | ۰ | ۲.۱۶۰ | ۱۳۵ | ۰ | ۱۳۵ | اصفهان |
| - | ۱۹.۸۱۲ | ۱۲.۲۴۴ | ۰ | ۱۲.۲۴۴ | ۶۲۷ | ۶۱۸ | ۰ | ۶۱۸ | ۹,۱ | ۰ | ۹,۱ | البرز |
| - | ۵.۹۹۰ | ۶۵۴ | ۰ | ۶۵۴ | ۱۱۵ | ۱۰۹ | ۰ | ۱۰۹ | ۵,۴ | ۰ | ۵,۴ | ایلام |
| - | ۴.۹۵۰ | ۴,۹۵ | ۰ | ۴,۹۵ | ۱,۵ | ۱,۰ | ۰ | ۱,۰ | ۰,۵ | ۰ | ۰,۵ | بوشهر |
| - | ۱۷.۷۴۸ | ۵۰.۶۱۹ | ۰ | ۵۰.۶۱۹ | ۲.۹۲۱ | ۲.۸۵۲ | ۰ | ۲.۸۵۲ | ۶۹ | ۰ | ۶۹ | تهران |
| - | ۶.۰۰۰ | ۷.۲۴۲ | ۰ | ۷.۲۴۲ | ۱.۲۳۹ | ۱.۲۰۷ | ۰ | ۱.۲۰۷ | ۳۲ | ۰ | ۳۲ | جنوب استان کرمان |
| - | ۶.۸۱۶ | ۳.۵۱۷ | ۰ | ۳.۵۱۷ | ۸۲۱ | ۵۱۶ | ۰ | ۵۱۶ | ۳۰۵ | ۰ | ۳۰۵ | چهارمحال و بختیاری |
| - | ۵.۶۷۸ | ۳.۳۲۲ | ۰ | ۳.۳۲۲ | ۶۳۹ | ۵۸۵ | ۰ | ۵۸۵ | ۵۴ | ۰ | ۵۴ | خراسان جنوبی |
| - | ۴.۴۳۹ | ۱۳.۲۶۹ | ۰ | ۱۳.۲۶۹ | ۳.۲۶۷ | ۲.۹۹۰ | ۰ | ۲.۹۹۰ | ۲۷۷ | ۰ | ۲۷۷ | خراسان رضوی |
| - | ۴.۶۱۶ | ۴.۴۶۷ | ۰ | ۴.۴۶۷ | ۱.۰۹۷ | ۹۶۸ | ۰ | ۹۶۸ | ۱۲۹ | ۰ | ۱۲۹ | خراسان شمالی |
| - | ۷.۴۷۲ | ۹۴۹ | ۰ | ۹۴۹ | ۲۰۰ | ۱۲۷ | ۰ | ۱۲۷ | ۷۳ | ۰ | ۷۳ | خوزستان |
| - | ۲.۳۸۸ | ۱۱.۲۹۹ | ۰ | ۱۱.۲۹۹ | ۵.۵۵۸ | ۴.۷۳۱ | ۰ | ۴.۷۳۱ | ۸۲۷ | ۰ | ۸۲۷ | زنجان |
| - | ۷.۳۴۲ | ۴۳.۲۴۴ | ۰ | ۴۳.۲۴۴ | ۷.۵۷۵ | ۵.۸۹۰ | ۰ | ۵.۸۹۰ | ۱.۶۸۵ | ۰ | ۱.۶۸۵ | سمنان |
| - | ۹.۹۵۲ | ۷.۹۴۱ | ۰ | ۷.۹۴۱ | ۱.۰۲۲ | ۷۹۸ | ۰ | ۷۹۸ | ۲۲۴ | ۰ | ۲۲۴ | سیستان و بلوچستان |

سطح، میزان تولید و عملکرد محصول زردآلو و قیسی به تفکیک استان در سال ۱۳۹۷

((واحد: هکتار-تن- کیلوگرم در هکتار))

ادامه جدول شماره ۱۷

| عملکرد | میزان تولید | | | | کل سطح | سطح بارور | | | سطح غیر بارور | | | نام استان |
|--------|-------------|---------|------|---------|--------|-----------|-----|--------|---------------|-----|-------|---------------------|
| | دیم | آبی | جمع | دیم | | آبی | جمع | دیم | آبی | جمع | دیم | |
| - | ۱۱.۰۸۰ | ۱۸.۸۷۴ | ۰ | ۱۸.۸۷۴ | ۲.۰۲۳ | ۱.۷۰۳ | ۰ | ۱.۷۰۳ | ۳۱۹ | ۰ | ۳۱۹ | فارس |
| - | ۲.۰۰۰ | ۲.۵۴۰ | ۰ | ۲.۵۴۰ | ۱.۲۹۷ | ۱.۲۷۰ | ۰ | ۱.۲۷۰ | ۲۷ | ۰ | ۲۷ | قزوین |
| - | ۵.۰۴۵ | ۲.۷۸۳ | ۰ | ۲.۷۸۳ | ۶۲۱ | ۵۵۲ | ۰ | ۵۵۲ | ۷۰ | ۰ | ۷۰ | قم |
| - | ۴.۰۶۹ | ۷.۱۴۹ | ۰ | ۷.۱۴۹ | ۱.۹۷۷ | ۱.۷۵۷ | ۰ | ۱.۷۵۷ | ۲۲۰ | ۰ | ۲۲۰ | کردستان |
| - | ۷.۶۵۹ | ۴.۱۳۴ | ۰ | ۴.۱۳۴ | ۶۲۰ | ۵۴۰ | ۰ | ۵۴۰ | ۸۱ | ۰ | ۸۱ | کرمانشاه |
| - | ۸.۸۲۴ | ۲۴.۰۰۰ | ۰ | ۲۴.۰۰۰ | ۳.۲۵۵ | ۲.۷۲۰ | ۰ | ۲.۷۲۰ | ۵۳۵ | ۰ | ۵۳۵ | کرمان |
| - | ۸.۵۲۳ | ۱.۳۶۸ | ۰ | ۱.۳۶۸ | ۲۳۵ | ۱۶۱ | ۰ | ۱۶۱ | ۷۴ | ۰.۵ | ۷۴ | کهگیلویه و بویراحمد |
| ۲.۳۶۲ | ۶.۷۷۳ | ۸۷ | ۶.۸۵ | ۸۱ | ۱۸ | ۱۵ | ۲.۹ | ۱۲ | ۲.۹ | ۰.۷ | ۲.۲ | گلستان |
| ۵.۱۶۰ | ۴.۹۲۳ | ۶۱۱ | ۲۰۳ | ۴۰۹ | ۱۲۶ | ۱۲۲ | ۳۹ | ۸۳ | ۳.۶ | ۳.۶ | ۰ | گیلان |
| - | ۸.۰۰۰ | ۲۵.۸۹۶ | ۰ | ۲۵.۸۹۶ | ۳.۸۱۶ | ۳.۲۳۷ | ۰ | ۳.۲۳۷ | ۵۷۹ | ۰ | ۵۷۹ | لرستان |
| - | ۱۰.۸۰۸ | ۷۸۹ | ۰ | ۷۸۹ | ۷۹ | ۷۳ | ۰ | ۷۳ | ۶.۰ | ۱.۰ | ۵.۰ | مازندران |
| - | ۱۳.۰۴۴ | ۲۲.۹۹۰ | ۰ | ۲۲.۹۹۰ | ۱.۹۱۰ | ۱.۷۶۳ | ۰ | ۱.۷۶۳ | ۱۴۸ | ۰ | ۱۴۸ | مرکزی |
| - | ۲.۱۵۸ | ۴.۱۰ | ۰ | ۴.۱۰ | ۲۱ | ۱.۹ | ۰ | ۱.۹ | ۱۹ | ۰ | ۱۹ | هرمزگان |
| - | ۷.۰۲۸ | ۱۱.۴۳۸ | ۰ | ۱۱.۴۳۸ | ۱.۷۹۹ | ۱.۶۲۸ | ۰ | ۱.۶۲۸ | ۱۷۲ | ۰ | ۱۷۲ | همدان |
| - | ۱۵.۷۲۷ | ۳۹.۸۴۲ | ۰ | ۳۹.۸۴۲ | ۲.۷۴۸ | ۲.۵۳۳ | ۰ | ۲.۵۳۳ | ۲۱۴ | ۰ | ۲۱۴ | یزد |
| ۴.۹۶۸ | ۷.۱۹۳ | ۴۱۷.۹۶۷ | ۲۱۰ | ۴۱۷.۷۵۸ | ۶۶.۱۹۰ | ۵۸.۱۱۸ | ۴۲ | ۵۸.۰۷۶ | ۸۰۰۷۲ | ۵۰۸ | ۸۰۰۶۶ | کل کشور |

سطح، میزان تولید و عملکرد محصول شلیل به تفکیک استان در سال ۱۳۹۷

((واحد : هکتار-تن - کیلوگرم در هکتار))

جدول شماره ۱۸

| عملکرد | میزان تولید | | | کل سطح | سطح بارور | | | سطح غیربارور | | | نام استان | |
|--------|-------------|--------|-----|--------|-----------|-------|-----|--------------|-------|-----|-----------|--------------------|
| | آبی | جمع | دیم | | جمع | دیم | آبی | جمع | دیم | آبی | | |
| - | ۷,۸۷۴ | ۲,۱۶۹ | ۰ | ۲,۱۶۹ | ۳۸۸ | ۲۷۶ | ۰ | ۲۷۶ | ۱۱۲ | ۰ | ۱۱۲ | آذربایجان شرقی |
| - | ۴,۲۲۵ | ۱۰,۱۰۱ | ۰ | ۱۰,۱۰۱ | ۲,۹۷۷ | ۲,۳۹۱ | ۰ | ۲,۳۹۱ | ۵۸۶ | ۰ | ۵۸۶ | آذربایجان غربی |
| - | ۱۱,۱۸۵ | ۲۷,۲۳۱ | ۰ | ۲۷,۲۳۱ | ۳,۵۵۵ | ۲,۴۳۵ | ۰ | ۲,۴۳۵ | ۱,۱۲۰ | ۰ | ۱,۱۲۰ | اردبیل |
| - | ۱۵,۸۲۹ | ۱,۹۴۷ | ۰ | ۱,۹۴۷ | ۱۵۶ | ۱۲۳ | ۰ | ۱۲۳ | ۳۳ | ۰ | ۳۳ | اصفهان |
| - | ۱۹,۹۵۱ | ۵۴,۶۸۶ | ۰ | ۵۴,۶۸۶ | ۲,۷۸۴ | ۲,۷۴۱ | ۰ | ۲,۷۴۱ | ۴۳ | ۰ | ۴۳ | البرز |
| - | ۶,۱۴۰ | ۳۵ | ۰ | ۳۵ | ۶,۳ | ۵,۷ | ۰ | ۵,۷ | ۰,۶ | ۰ | ۰,۶ | ایلام |
| - | ۲۲,۴۷۵ | ۲۱,۴۹۳ | ۰ | ۲۱,۴۹۳ | ۱,۰۰۰ | ۹۵۶ | ۰ | ۹۵۶ | ۴۴ | ۰ | ۴۴ | تهران |
| - | ۶,۰۰۰ | ۴۳۸ | ۰ | ۴۳۸ | ۷۹ | ۷۳ | ۰ | ۷۳ | ۶,۰ | ۰ | ۶,۰ | جنوب استان کرمان |
| - | ۷,۰۲۹ | ۴۷۸ | ۰ | ۴۷۸ | ۱۱۸ | ۶۸ | ۰ | ۶۸ | ۵۰ | ۰ | ۵۰ | چهارمحال و بختیاری |
| - | ۶,۲۶۹ | ۵,۰۴۱ | ۰ | ۵,۰۴۱ | ۹۲۴ | ۸۰۴ | ۰ | ۸۰۴ | ۱۱۹ | ۰ | ۱۱۹ | خراسان رضوی |
| - | ۵,۹۷۵ | ۱,۶۴۹ | ۰ | ۱,۶۴۹ | ۳۳۱ | ۲۷۶ | ۰ | ۲۷۶ | ۵۵ | ۰ | ۵۵ | خراسان شمالی |
| - | ۲,۳۷۴ | ۱,۱۸۰ | ۰ | ۱,۱۸۰ | ۷۳۲ | ۴۹۷ | ۰ | ۴۹۷ | ۲۳۵ | ۰ | ۲۳۵ | زنجان |
| - | ۸,۳۴۳ | ۹۱۰ | ۰ | ۹۱۰ | ۱۶۸ | ۱۰۹ | ۰ | ۱۰۹ | ۵۹ | ۰ | ۵۹ | سمنان |
| - | ۸,۱۱۳ | ۳,۵۷۸ | ۰ | ۳,۵۷۸ | ۵۱۶ | ۴۴۱ | ۰ | ۴۴۱ | ۷۵ | ۰ | ۷۵ | فارس |
| - | ۱۰,۰۰۰ | ۱۰,۳۰۰ | ۰ | ۱۰,۳۰۰ | ۱,۱۸۰ | ۱,۰۳۰ | ۰ | ۱,۰۳۰ | ۱۵۰ | ۰ | ۱۵۰ | قزوین |
| - | ۸,۷۸۹ | ۱۷ | ۰ | ۱۷ | ۲,۱ | ۱,۹ | ۰ | ۱,۹ | ۰,۲ | ۰ | ۰,۲ | قم |
| - | ۱۸,۲۰۹ | ۱۴,۸۷۷ | ۰ | ۱۴,۸۷۷ | ۹۵۷ | ۸۱۷ | ۰ | ۸۱۷ | ۱۴۰ | ۰ | ۱۴۰ | کردستان |

سطح، میزان تولید و عملکرد محصول شلیل به تفکیک استان در سال ۱۳۹۷

((واحد: هکتار-تن- کیلوگرم در هکتار))

ادامه جدول شماره ۱۸

| عملکرد | | میزان تولید | | | کل سطح | سطح بارور | | | سطح غیر بارور | | | نام استان |
|--------|--------|-------------|-------|---------|--------|-----------|-----|--------|---------------|-----|-------|----------------------|
| دیم | آبی | جمع | دیم | آبی | | جمع | دیم | آبی | جمع | دیم | آبی | |
| - | ۱۴.۷۶۴ | ۷.۵۳۲ | ۰ | ۷.۵۳۲ | ۶۱۰ | ۵۱۰ | ۰ | ۵۱۰ | ۱۰۰ | ۰ | ۱۰۰ | کرمانشاه |
| - | ۱۲.۰۰۰ | ۲.۷۰۰ | ۰ | ۲.۷۰۰ | ۲۸۵ | ۲۲۵ | ۰ | ۲۲۵ | ۶۰ | ۰ | ۶۰ | کرمان |
| - | ۱۲.۰۰۰ | ۴۴۴ | ۰ | ۴۴۴ | ۳۹ | ۳۷ | ۰ | ۳۷ | ۲.۰ | ۰ | ۲.۰ | کهگیلویه و بویر احمد |
| ۱۳.۶۷۶ | ۱۶.۱۹۷ | ۱۳.۰۴۷ | ۳۲۴ | ۱۲.۷۲۴ | ۹۸۰ | ۸۰۹ | ۲۴ | ۷۸۶ | ۱۷۱ | ۳.۹ | ۱۶۷ | گلستان |
| ۴.۴۶۰ | ۴.۹۵۰ | ۱۰۳ | ۴۳ | ۶۰ | ۲۳ | ۲۲ | ۹.۷ | ۱۲ | ۱.۵ | ۱.۳ | ۰.۲ | گیلان |
| - | ۹.۵۳۹ | ۹.۱۰۰ | ۰ | ۹.۱۰۰ | ۱۰۷۰ | ۹۵۴ | ۰ | ۹۵۴ | ۱۱۶ | ۰ | ۱۱۶ | لرستان |
| ۱۲.۵۵۰ | ۱۸.۱۹۷ | ۷۸.۳۰۹ | ۱.۶۴۴ | ۷۶.۶۶۵ | ۵.۴۴۹ | ۴.۳۴۴ | ۱۳۱ | ۴.۲۱۳ | ۱.۱۰۵ | ۰ | ۱.۱۰۵ | مازندران |
| - | ۱۹.۲۱۸ | ۱۲.۷۹۱ | ۰ | ۱۲.۷۹۱ | ۸۰۶ | ۶۶۶ | ۰ | ۶۶۶ | ۱۴۰ | ۰ | ۱۴۰ | مرکزی |
| - | ۱۱.۹۲۹ | ۱۸.۲۶۶ | ۰ | ۱۸.۲۶۶ | ۱.۷۲۵ | ۱.۵۳۱ | ۰ | ۱.۵۳۱ | ۱۹۴ | ۰ | ۱۹۴ | همدان |
| - | ۵.۸۴۲ | ۱۰۷ | ۰ | ۱۰۷ | ۱۹ | ۱۸ | ۰ | ۱۸ | ۰.۱ | ۰ | ۰.۱ | یزد |
| ۱۲.۲۳۴ | ۱۳.۴۸۱ | ۲۹۸.۵۳۰ | ۲.۰۱۱ | ۲۹۶.۵۱۹ | ۲۶.۸۷۸ | ۲۲.۱۶۱ | ۱۶۴ | ۲۱.۹۹۶ | ۴.۷۱۷ | ۵.۲ | ۴.۷۱۲ | کل کشور |

سطح، میزان تولید و عملکرد محصول آلو قطره طلا به تفکیک استان در سال ۱۳۹۷

((واحد : هکتار-تن- کیلوگرم در هکتار))

جدول شماره ۱۹

| نام استان | سطح غیر بارور | | | سطح بارور | | | کل سطح | میزان تولید | | عملکرد | |
|----------------------|---------------|-----|-----|-----------|-----|-------|--------|-------------|--------|--------|--------|
| | آبی | دیم | جمع | آبی | دیم | جمع | | آبی | دیم | آبی | دیم |
| آذربایجان شرقی | ۱۲ | ۰ | ۱۲ | ۶۵ | ۰ | ۶۵ | ۷۷ | ۰ | ۷۰۴ | ۷۰۴ | ۱۰.۸۳۱ |
| اردبیل | ۱۴ | ۰ | ۱۴ | ۳۵ | ۰ | ۳۵ | ۴۹ | ۰ | ۵۰ | ۵۰ | ۱.۴۱۷ |
| البرز | ۶,۶ | ۰ | ۶,۶ | ۹۴۲ | ۰ | ۹۴۲ | ۹۴۹ | ۰ | ۲۰.۳۷۶ | ۲۰.۳۷۶ | ۲۱.۶۳۰ |
| ایلام | ۰ | ۰ | ۰ | ۰,۴ | ۰ | ۰,۴ | ۰,۴ | ۰ | ۳,۰۰ | ۳,۰۰ | ۷.۵۰۰ |
| تهران | ۲۶ | ۰ | ۲۶ | ۵۸ | ۰ | ۵۸ | ۸۴ | ۰ | ۱.۱۶۹ | ۱.۱۶۹ | ۲۰.۲۲۱ |
| جنوب استان کرمان | ۲,۰ | ۰ | ۲,۰ | ۵,۰ | ۰ | ۵,۰ | ۷,۰ | ۰ | ۳۰ | ۳۰ | ۶.۰۰۰ |
| چهارمحال وبختیاری | ۰ | ۰ | ۰ | ۲,۰ | ۰ | ۲,۰ | ۲,۰ | ۰ | ۱۸ | ۱۸ | ۹.۰۰۰ |
| خراسان شمالی | ۲۰ | ۰ | ۲۰ | ۱۰۱ | ۰ | ۱۰۱ | ۱۲۱ | ۰ | ۳۹۱ | ۳۹۱ | ۳.۸۶۳ |
| زنجان | ۲۳۶ | ۰ | ۲۳۶ | ۶,۰ | ۰ | ۶,۰ | ۲۴۲ | ۰ | ۲۳ | ۲۳ | ۳.۸۳۳ |
| سمنان | ۷,۰ | ۰ | ۷,۰ | ۲,۰ | ۰ | ۲,۰ | ۹,۰ | ۰ | ۷,۰۰ | ۷,۰۰ | ۳.۵۰۰ |
| فارس | ۸,۶ | ۰ | ۸,۶ | ۶۰ | ۰ | ۶۰ | ۶۸ | ۰ | ۴۸۵ | ۴۸۵ | ۸.۱۲۰ |
| قزوین | ۱۴ | ۰ | ۱۴ | ۱۹۰ | ۰ | ۱۹۰ | ۲۰۴ | ۰ | ۱.۶۱۵ | ۱.۶۱۵ | ۸.۵۰۰ |
| کرمانشاه | ۰ | ۰ | ۰ | ۶۳ | ۰ | ۶۳ | ۶۳ | ۰ | ۵۹۴ | ۵۹۴ | ۹.۴۰۲ |
| کرمان | ۶,۰ | ۰ | ۶,۰ | ۳۸ | ۰ | ۳۸ | ۴۴ | ۰ | ۲۰۰ | ۲۰۰ | ۵.۲۶۳ |
| کهگیلویه و بویر احمد | ۰ | ۰ | ۰ | ۱۶ | ۰ | ۱۶ | ۱۶ | ۰ | ۲۱۷ | ۲۱۷ | ۱۳.۵۳۱ |
| گلستان | ۱۲ | ۱,۰ | ۱۳ | ۸۶ | ۲,۵ | ۸۹ | ۱۰۱ | ۲۵ | ۱.۲۳۸ | ۱.۲۶۳ | ۱۴.۳۵۴ |
| گیلان | ۰ | ۴,۸ | ۴,۸ | ۲۶ | ۱۲۴ | ۱۵۰ | ۱۵۵ | ۷۷۳ | ۲۳۰ | ۱.۰۰۳ | ۸.۸۴۰ |
| لرستان | ۱۲۴ | ۰ | ۱۲۴ | ۵۰۲ | ۰ | ۵۰۲ | ۶۲۶ | ۰ | ۳.۵۱۴ | ۳.۵۱۴ | ۷.۰۰۰ |
| مازندران | ۱۳ | ۱,۰ | ۱۴ | ۵۵ | ۸,۰ | ۶۳ | ۷۷ | ۸۰ | ۶۵۲ | ۷۳۲ | ۱۱.۸۵۵ |
| مرکزی | ۷,۰ | ۰ | ۷,۰ | ۲۸۷ | ۰ | ۲۸۷ | ۲۹۴ | ۰ | ۴.۳۵۳ | ۴.۳۵۳ | ۱۵.۱۸۲ |
| همدان | ۳,۵ | ۰ | ۳,۵ | ۴۷ | ۰ | ۴۷ | ۵۱ | ۰ | ۴۴۲ | ۴۴۲ | ۹.۳۸۴ |
| یزد | ۰,۸ | ۰ | ۰,۸ | ۳۱ | ۰ | ۳۱ | ۳۲ | ۰ | ۱۶۹ | ۱۶۹ | ۵.۴۹۴ |
| کل کشور | ۵۱۲ | ۶,۸ | ۵۱۹ | ۲.۶۱۷ | ۱۳۴ | ۲.۷۵۲ | ۳.۲۷۰ | ۸۷۸ | ۳۶.۴۷۷ | ۳۷.۳۵۶ | ۱۳.۹۳۸ |

سطح، میزان تولید و عملکرد محصول انگور به تفکیک استان در سال ۱۳۹۷

((واحد: هکتار-تن- کیلوگرم در هکتار))

جدول شماره ۲۰

| عملکرد | میزان تولید | | | | کل سطح | سطح بارور | | | سطح غیربارور | | | نام استان |
|--------|-------------|---------|--------|---------|--------|-----------|-------|--------|--------------|-----|-------|--------------------|
| | آبی | جمع | دیم | آبی | | جمع | دیم | آبی | جمع | دیم | آبی | |
| ۲,۲۱۲ | ۱۲,۸۰۵ | ۲۱۷,۱۵۱ | ۲۵۰ | ۲۱۶,۹۰۱ | ۱۷,۴۱۳ | ۱۷,۰۵۲ | ۱۱۳ | ۱۶,۹۳۹ | ۳۶۱ | ۶,۰ | ۳۵۵ | آذربایجان شرقی |
| ۴,۳۹۴ | ۸,۸۳۱ | ۱۵۸,۹۵۱ | ۲۰,۱۹۷ | ۱۳۸,۷۵۴ | ۲۱,۲۸۵ | ۲۰,۳۰۸ | ۴,۵۹۶ | ۱۵,۷۱۲ | ۹۷۷ | ۳۱۰ | ۶۶۷ | آذربایجان غربی |
| ۱,۴۱۷ | ۵,۰۶۴ | ۱۱,۰۲۶ | ۶۸ | ۱۰,۹۵۸ | ۲,۲۶۰ | ۲,۲۱۲ | ۴۸ | ۲,۱۶۴ | ۴۸ | ۲۰ | ۲۸ | اردبیل |
| ۱,۵۸۲ | ۹,۲۱۲ | ۵۱,۷۸۵ | ۸,۷۰ | ۵۱,۷۷۶ | ۵,۸۰۹ | ۵,۶۲۶ | ۵,۵ | ۵,۶۲۱ | ۱۸۳ | ۱۶ | ۱۶۸ | اصفهان |
| - | ۱۸,۲۰۰ | ۳۶,۶۵۴ | ۰ | ۳۶,۶۵۴ | ۲,۰۸۷ | ۲,۰۱۴ | ۰ | ۲,۰۱۴ | ۷۳ | ۲۰ | ۵۳ | البرز |
| ۳,۶۴۹ | ۵,۲۳۲ | ۵,۶۵۱ | ۲۳۹ | ۵,۴۱۲ | ۱,۱۹۴ | ۱,۱۰۰ | ۶۶ | ۱,۰۳۴ | ۹۴ | ۷,۰ | ۸۷ | ایلام |
| - | ۷,۵۰۰ | ۵۶ | ۰ | ۵۶ | ۱۲ | ۷,۵ | ۰ | ۷,۵ | ۴,۵ | ۰ | ۴,۵ | بوشهر |
| - | ۱۴,۴۲۹ | ۶۰,۳۱۰ | ۰ | ۶۰,۳۱۰ | ۴,۲۵۱ | ۴,۱۸۰ | ۰ | ۴,۱۸۰ | ۷۱ | ۲,۰ | ۶۹ | تهران |
| - | ۸,۰۰۰ | ۱,۹۲۸ | ۰ | ۱,۹۲۸ | ۲۵۲ | ۲۴۱ | ۰ | ۲۴۱ | ۱۱ | ۰ | ۱۱ | جنوب استان کرمان |
| ۲,۶۵۰ | ۱۱,۵۰۲ | ۵۴,۹۹۵ | ۷۵۰ | ۵۴,۲۴۵ | ۵,۷۴۰ | ۴,۹۹۹ | ۲۸۳ | ۴,۷۱۶ | ۷۴۱ | ۶۰۸ | ۱۳۳ | چهارمحال و بختیاری |
| ۱,۱۶۲ | ۸,۳۹۷ | ۱۵,۶۶۶ | ۱,۰۳۰ | ۱۴,۶۳۶ | ۲,۸۰۳ | ۲,۶۲۹ | ۸۸۶ | ۱,۷۴۳ | ۱۷۴ | ۱۱ | ۱۶۳ | خراسان جنوبی |
| ۱,۷۰۴ | ۱۶,۸۲۵ | ۳۲۶,۳۴۷ | ۱۱,۰۶۰ | ۳۱۵,۲۸۷ | ۲۷,۱۳۵ | ۲۵,۲۲۹ | ۶,۴۹۰ | ۱۸,۷۳۹ | ۱,۹۰۶ | ۵۷۶ | ۱,۳۳۰ | خراسان رضوی |
| ۷,۰۱۸ | ۱۳,۰۷۵ | ۱۷۴,۵۲۱ | ۳۶,۵۷۳ | ۱۳۷,۹۴۸ | ۱۶,۲۰۴ | ۱۵,۷۶۲ | ۵,۲۱۱ | ۱۰,۵۵۱ | ۴۴۲ | ۱۳۹ | ۳۰۴ | خراسان شمالی |
| - | ۱۱,۵۱۸ | ۱۴,۶۴۰ | ۰ | ۱۴,۶۴۰ | ۲,۱۲۷ | ۱,۲۷۱ | ۰ | ۱,۲۷۱ | ۸۵۶ | ۴۷ | ۸۰۹ | خوزستان |
| ۵۴۲ | ۵,۵۴۷ | ۸۳,۸۴۳ | ۱۲۸ | ۸۳,۷۱۵ | ۱۵,۸۷۱ | ۱۵,۳۲۹ | ۲۳۶ | ۱۵,۰۹۳ | ۵۴۲ | ۳۴ | ۵۰۸ | زنجان |
| - | ۱۸,۲۰۰ | ۸۳,۶۹۸ | ۰ | ۸۳,۶۹۸ | ۵,۱۵۱ | ۴,۵۹۹ | ۰ | ۴,۵۹۹ | ۵۵۳ | ۰ | ۵۵۳ | سمنان |
| - | ۱۱,۱۶۸ | ۳۱,۳۳۲ | ۰ | ۳۱,۳۳۲ | ۳,۷۹۷ | ۲,۸۰۶ | ۰ | ۲,۸۰۶ | ۹۹۱ | ۰ | ۹۹۱ | سیستان و بلوچستان |

سطح، میزان تولید و عملکرد محصول انگور به تفکیک استان در سال ۱۳۹۷

((واحد: هکتار-تن- کیلوگرم در هکتار))

ادامه جدول شماره ۲۰

| نام استان | سطح غیر بارور | | | سطح بارور | | | کل سطح | میزان تولید | | | عملکرد |
|----------------------|---------------|-------|--------|-----------|--------|---------|---------|-------------|---------|-----------|--------|
| | آبی | دیم | جمع | آبی | دیم | جمع | | آبی | دیم | جمع | |
| فارس | ۱۰.۷۶۶ | ۱.۵۵۰ | ۲.۳۱۶ | ۲۶.۷۵۶ | ۳۵.۱۴۲ | ۶۱.۸۹۸ | ۶۵.۲۱۴ | ۴۰۶.۴۵۵ | ۱۰۸.۸۸۲ | ۵۱۵.۳۳۷ | ۳.۰۹۸ |
| قزوین | ۲۵۰ | ۳۰ | ۲۸۰ | ۳۰.۴۴۲ | ۴۶۰ | ۳۰.۹۰۲ | ۳۱.۱۸۲ | ۳۲۴.۵۴۱ | ۱.۸۹۰ | ۳۲۶.۴۳۱ | ۴.۱۰۹ |
| قم | ۱۳۹ | ۰ | ۱۳۹ | ۱.۲۹۷ | ۰ | ۱.۲۹۷ | ۱.۴۳۵ | ۱۷.۹۳۶ | ۰ | ۱۷.۹۳۶ | - |
| کردستان | ۳۱۷ | ۲.۴۴۵ | ۲.۷۶۲ | ۴.۴۹۴ | ۸.۲۳۲ | ۱۲.۷۲۶ | ۱۵.۴۸۸ | ۵۵.۶۸۸ | ۵۹.۳۶۵ | ۱۱۵.۰۵۳ | ۷.۲۱۱ |
| کرمانشاه | ۶۵۹ | ۱۵۰ | ۸۰۹ | ۷.۲۴۵ | ۱.۴۳۱ | ۸.۶۷۶ | ۹.۴۸۵ | ۷۷.۶۸۵ | ۱.۶۸۹ | ۷۹.۳۷۴ | ۱.۱۸۱ |
| کرمان | ۱۱۲ | ۰ | ۱۱۲ | ۲.۶۸۲ | ۰ | ۲.۶۸۲ | ۲.۷۹۴ | ۱۳.۸۰۰ | ۰ | ۱۳.۸۰۰ | - |
| کهگیلویه و بویر احمد | ۶۲ | ۴۶۱ | ۵۲۳ | ۱.۳۲۷ | ۳.۳۰۴ | ۴.۶۳۱ | ۵.۱۵۴ | ۳۰.۰۰۵ | ۴.۶۴۲ | ۳۴.۶۴۷ | ۱.۴۰۵ |
| گلستان | ۰.۱ | ۰ | ۰.۱ | ۲.۳ | ۱.۱ | ۳.۳ | ۳.۴ | ۳۲ | ۱۰ | ۴۲ | ۹.۷۱۴ |
| گیلان | ۰ | ۱.۹ | ۱.۹ | ۹۸ | ۹۸ | ۱۹۵ | ۱۹۷ | ۴۸۲ | ۴۰۷ | ۸۹۰ | ۴.۱۶۲ |
| لرستان | ۱۰۰ | ۴۷ | ۱۴۷ | ۴.۲۴۵ | ۳۶ | ۴.۲۸۱ | ۴.۴۲۸ | ۵۲.۰۰۰ | ۱۳۷ | ۵۲.۱۳۷ | ۳.۸۰۶ |
| مازندران | ۱.۰ | ۰ | ۱.۰ | ۲۰ | ۳۵ | ۵۵ | ۵۶ | ۱۸۵ | ۳۰۴ | ۴۸۹ | ۸.۶۸۶ |
| مرکزی | ۱.۵۷۰ | ۰ | ۱.۵۷۰ | ۱۳.۶۶۰ | ۱۳۲ | ۱۳.۷۹۲ | ۱۵.۳۶۲ | ۱۵۹.۹۲۹ | ۲۴۸ | ۱۶۰.۱۷۷ | ۱.۸۸۰ |
| هرمزگان | ۷۱ | ۰ | ۷۱ | ۲۲۵ | ۲۹۰ | ۵۱۵ | ۵۸۶ | ۱.۶۸۶ | ۱۰.۱۵ | ۲.۷۰۱ | ۳.۵۰۰ |
| همدان | ۱.۳۸۴ | ۸۴ | ۱.۴۶۸ | ۱۹.۴۱۳ | ۸۸۱ | ۲۰.۲۹۴ | ۲۱.۷۶۲ | ۳۴۵.۵۸۴ | ۲.۸۶۳ | ۳۴۸.۴۴۷ | ۳.۲۵۰ |
| یزد | ۱۵۸ | ۰ | ۱۵۸ | ۱.۷۲۴ | ۰ | ۱.۷۲۴ | ۱.۸۸۲ | ۳۴.۵۸۸ | ۰ | ۳۴.۵۸۸ | - |
| کل کشور | ۱۲.۸۲۰ | ۶.۵۶۴ | ۱۹.۳۸۵ | ۲۲۱.۰۵۸ | ۶۷.۹۷۶ | ۲۸۹.۰۳۴ | ۳۰۸.۴۱۹ | ۲.۷۷۸.۸۴۴ | ۲۵۱.۷۵۷ | ۳.۰۳۰.۶۰۲ | ۳.۷۰۴ |

سطح، میزان تولید و عملکرد محصول پسته به تفکیک استان در سال ۱۳۹۷

((واحد: هکتار-تن- کیلوگرم در هکتار))

جدول شماره ۲۱

| نام استان | سطح غیربارور | | | سطح بارور | | | کل سطح | میزان تولید | | | عملکرد |
|-------------------|--------------|-------|--------|-----------|-----|--------|---------|-------------|------|--------|--------|
| | آبی | دیم | جمع | آبی | دیم | جمع | | آبی | دیم | جمع | |
| آذربایجان شرقی | ۵۲۹ | ۰ | ۵۲۹ | ۳۱۳ | ۰ | ۳۱۳ | ۸۴۲ | ۱۸۴ | ۰ | ۱۸۴ | ۵۸۹ |
| آذربایجان غربی | ۱۰۳ | ۰ | ۱۰۳ | ۶۱ | ۰ | ۶۱ | ۱۶۴ | ۴۵ | ۰ | ۴۵ | ۷۳۸ |
| اردبیل | ۱۶۹ | ۰ | ۱۶۹ | ۱۶ | ۰ | ۱۶ | ۱۸۵ | ۱۲ | ۰ | ۱۲ | ۷۵۸ |
| اصفهان | ۲۰۵۲۵ | ۰ | ۲۰۵۲۵ | ۵۰۸۲۹ | ۰ | ۵۰۸۲۹ | ۸۰۳۵۴ | ۳۰۴۵۳ | ۰ | ۳۰۴۵۳ | ۵۹۲ |
| البرز | ۲۰ | ۰ | ۲۰ | ۱۸۸ | ۰ | ۱۸۸ | ۲۰۸ | ۱۶۹ | ۰ | ۱۶۹ | ۸۹۷ |
| ایلام | ۹۹ | ۰ | ۹۹ | ۵۶ | ۰ | ۵۶ | ۱۵۵ | ۵۹ | ۰ | ۵۹ | ۱۰۵۴ |
| تهران | ۳۰۹۶۶ | ۰ | ۳۰۹۶۶ | ۴۰۵۳۵ | ۰ | ۴۰۵۳۵ | ۸۰۵۰۱ | ۸۰۵۸۸ | ۰ | ۸۰۵۸۸ | ۱۰۸۹۴ |
| جنوب استان کرمان | ۲۷۵ | ۰ | ۲۷۵ | ۳۰۰ | ۰ | ۳۰۰ | ۵۷۵ | ۴۰۰ | ۰ | ۴۰۰ | ۱۰۳۳۳ |
| خراسان جنوبی | ۸۰۶۹۰ | ۰ | ۸۰۶۹۰ | ۱۲۰۴۳۲ | ۰ | ۱۲۰۴۳۲ | ۲۱۰۱۲۲ | ۹۰۹۹۲ | ۰ | ۹۰۹۹۲ | ۸۰۴ |
| خراسان رضوی | ۳۴۰۵۳۴ | ۱۰۲۱۲ | ۳۵۰۷۴۶ | ۶۴۰۹۶۸ | ۲۸ | ۶۴۰۹۹۶ | ۱۰۰۰۷۴۲ | ۴۲۰۲۵۸ | ۵۰۳۵ | ۴۲۰۲۵۲ | ۶۶۶ |
| خراسان شمالی | ۲۰۰۶۵ | ۰ | ۲۰۰۶۵ | ۱۰۳۵۵ | ۰ | ۱۰۳۵۵ | ۳۰۴۲۰ | ۱۰۷۴۰ | ۰ | ۱۰۷۴۰ | ۱۰۲۸۴ |
| خوزستان | ۳۰ | ۰ | ۳۰ | ۰ | ۰ | ۰ | ۳۰ | ۰ | ۰ | ۰ | - |
| زنجان | ۲۷۵ | ۰ | ۲۷۵ | ۴۸ | ۰ | ۴۸ | ۳۲۳ | ۷۶ | ۰ | ۷۶ | ۱۰۵۸۳ |
| سمنان | ۷۰۸۳۹ | ۰ | ۷۰۸۳۹ | ۱۲۰۹۹۶ | ۰ | ۱۲۰۹۹۶ | ۲۰۰۸۳۵ | ۱۵۰۲۸۸ | ۰ | ۱۵۰۲۸۸ | ۱۰۱۷۶ |
| سیستان و بلوچستان | ۳۰۵۴۳ | ۰ | ۳۰۵۴۳ | ۶۰۷۵۸ | ۰ | ۶۰۷۵۸ | ۱۰۰۳۰۱ | ۷۰۴۶۷ | ۰ | ۷۰۴۶۷ | ۱۰۱۰۵ |
| فارس | ۹۰۷۵۳ | ۸۰ | ۹۰۷۶۱ | ۱۹۰۱۹۲ | ۸۱ | ۱۹۰۲۷۳ | ۲۹۰۰۳۴ | ۶۰۵۲۶ | ۲۲ | ۶۰۵۰۴ | ۳۳۹ |
| قزوین | ۶۰۰ | ۰ | ۶۰۰ | ۳۰۳۷۰ | ۰ | ۳۰۳۷۰ | ۳۰۹۷۰ | ۲۰۰۵۲ | ۰ | ۲۰۰۵۲ | ۶۰۹ |

سطح، میزان تولید و عملکرد محصول پسته به تفکیک استان در سال ۱۳۹۷

((واحد : هکتار-تن - کیلوگرم در هکتار))

ادامه جدول شماره ۲۱

| نام استان | سطح غیر بارور | | | سطح بارور | | | کل سطح | میزان تولید | | عملکرد | |
|----------------------|---------------|-------|---------|-----------|-----|---------|---------|-------------|-----|---------|-------|
| | آبی | دیم | جمع | آبی | دیم | جمع | | آبی | دیم | آبی | دیم |
| قم | ۶،۷۹۰ | ۰ | ۶،۷۹۰ | ۵،۴۸۷ | ۰ | ۵،۴۸۷ | ۱۲،۲۷۷ | ۳،۲۰۷ | ۰ | ۳،۲۰۷ | ۵۸۵ |
| کردستان | ۲۲ | ۰ | ۲۲ | ۱۸ | ۰ | ۱۸ | ۴۰ | ۱۷ | ۰ | ۱۷ | ۹۴۴ |
| کرمانشاه | ۹۳ | ۰ | ۹۳ | ۸۹ | ۰ | ۸۹ | ۱۸۲ | ۱۱۴ | ۰ | ۱۱۴ | ۱،۲۸۱ |
| کرمان | ۹،۰۰۰ | ۰ | ۹،۰۰۰ | ۲۰۳،۰۵۰ | ۰ | ۲۰۳،۰۵۰ | ۲۱۲،۰۵۰ | ۲۲،۹۲۰ | ۰ | ۲۲،۹۲۰ | ۱۱۳ |
| کهگیلویه و بویر احمد | ۴۴ | ۰ | ۴۴ | ۰ | ۰ | ۰ | ۴۴ | ۰ | ۰ | ۰ | - |
| گلستان | ۴۹ | ۳۵ | ۸۴ | ۶،۰ | ۰ | ۶،۰ | ۹۰ | ۳،۰۰ | ۰ | ۳،۰۰ | ۵۰۰ |
| لرستان | ۲۸۷ | ۰ | ۲۸۷ | ۵۱ | ۰ | ۵۱ | ۳۳۸ | ۳۳ | ۰ | ۳۳ | ۶۴۷ |
| مرکزی | ۲،۳۶۳ | ۰ | ۲،۳۶۳ | ۱۰،۵۹۶ | ۰ | ۱۰،۵۹۶ | ۱۲،۹۵۹ | ۱۷،۳۱۳ | ۰ | ۱۷،۳۱۳ | ۱،۶۳۴ |
| هرمزگان | ۱۲۳ | ۰ | ۱۲۳ | ۳۰۷ | ۰ | ۳۰۷ | ۴۳۰ | ۱۵۸ | ۰ | ۱۵۸ | ۵۱۳ |
| همدان | ۱۰۱ | ۰ | ۱۰۱ | ۸۹ | ۰ | ۸۹ | ۱۸۹ | ۶۹ | ۰ | ۶۹ | ۷۸۰ |
| یزد | ۱۱،۱۵۵ | ۰ | ۱۱،۱۵۵ | ۴۰،۲۰۷ | ۰ | ۴۰،۲۰۷ | ۵۱،۳۶۲ | ۲۹،۴۷۲ | ۰ | ۲۹،۴۷۲ | ۷۳۳ |
| کل کشور | ۱۰۵،۰۱۳ | ۱،۲۵۵ | ۱۰۶،۲۶۸ | ۳۹۲،۳۱۶ | ۱۰۹ | ۳۹۲،۴۲۵ | ۴۹۸،۶۹۳ | ۱۷۲،۵۸۶ | ۲۷ | ۱۷۲،۶۱۴ | ۴۴۰ |

سطح، میزان تولید و عملکرد محصول بادام به تفکیک استان در سال ۱۳۹۷

((واحد: هکتار-تن- کیلوگرم در هکتار))

جدول شماره ۲۲

| عملکرد | میزان تولید | | | | کل سطح | سطح بارور | | | سطح غیربارور | | | نام استان |
|--------|-------------|--------|-------|--------|--------|-----------|--------|--------|--------------|-------|-------|--------------------|
| | آبی | جمع | دیم | آبی | | جمع | دیم | آبی | جمع | دیم | آبی | |
| ۵۱۲ | ۱.۲۹۴ | ۱۱.۱۰۶ | ۵۷۶ | ۱۰.۵۳۰ | ۱۱.۹۲۴ | ۹.۲۶۱ | ۱.۱۲۴ | ۸.۱۳۷ | ۲.۶۶۳ | ۷۲۴ | ۱.۹۳۹ | آذربایجان شرقی |
| ۸۶۳ | ۱.۸۷۶ | ۳.۲۹۸ | ۱۳۸ | ۳.۱۶۰ | ۲.۰۵۶ | ۱.۸۴۴ | ۱۶۰ | ۱.۶۸۴ | ۲۱۲ | ۳۹ | ۱۷۳ | آذربایجان غربی |
| ۱۸۸ | ۸۶۴ | ۱۴۰ | ۱۶ | ۱۲۴ | ۳۳۰ | ۲۲۸ | ۸۴ | ۱۴۴ | ۱۰۲ | ۴۶ | ۵۶ | اردبیل |
| ۱۶۴ | ۱.۱۹۸ | ۷.۹۹۵ | ۲۲۳ | ۷.۷۷۳ | ۹.۸۴۷ | ۷.۸۴۶ | ۱.۳۵۹ | ۶.۴۸۷ | ۲.۰۰۱ | ۱.۳۹۹ | ۶۰۲ | اصفهان |
| - | ۲.۰۸۵ | ۹۷۲ | ۰ | ۹۷۲ | ۴۸۴ | ۴۶۶ | ۰ | ۴۶۶ | ۱۸ | ۷.۰ | ۱۱ | البرز |
| ۹۱۲ | ۱.۵۶۰ | ۱۴۰ | ۵۲ | ۸۸ | ۱۹۹ | ۱۱۳ | ۵۷ | ۵۶ | ۸۶ | ۴۸ | ۳۸ | ایلام |
| - | ۱.۲۰۰ | ۸.۴۰ | ۰ | ۸.۴۰ | ۷.۵ | ۷.۰ | ۰ | ۷.۰ | ۰.۵ | ۰ | ۰.۵ | بوشهر |
| - | ۷۲۷ | ۱۲۹ | ۰ | ۱۲۹ | ۲۴۲ | ۱۷۷ | ۰ | ۱۷۷ | ۶۵ | ۳.۰ | ۶۲ | تهران |
| - | ۹۰۰ | ۱۷۴ | ۰ | ۱۷۴ | ۲۱۲ | ۱۹۳ | ۰ | ۱۹۳ | ۱۹ | ۰ | ۱۹ | جنوب استان کرمان |
| ۴۱۹ | ۱.۹۳۳ | ۲۳.۶۳۱ | ۲۹۴ | ۲۳.۳۳۷ | ۱۷.۳۴۹ | ۱۲.۷۷۶ | ۷۰۱ | ۱۲.۰۷۵ | ۴.۵۷۳ | ۸۴۹ | ۳.۷۲۴ | چهارمحال و بختیاری |
| ۳۹۶ | ۱.۵۱۴ | ۶.۳۱۰ | ۲.۵۹۸ | ۳.۷۱۲ | ۹.۴۹۶ | ۹.۰۱۵ | ۶.۵۶۳ | ۲.۴۵۲ | ۴۸۱ | ۲۸۳ | ۱۹۸ | خراسان جنوبی |
| ۱۵۴ | ۹۱۹ | ۱۱.۰۳۱ | ۳.۴۹۱ | ۷.۵۴۰ | ۳۲.۶۱۵ | ۳۰.۸۴۰ | ۲۲.۶۳۴ | ۸.۲۰۶ | ۱.۷۷۶ | ۱.۰۴۹ | ۷۲۷ | خراسان رضوی |
| ۶۲۷ | ۱.۳۵۰ | ۳.۵۸۵ | ۲.۵۲۵ | ۱.۰۶۰ | ۵.۳۳۶ | ۴.۸۱۵ | ۴.۰۳۰ | ۷۸۵ | ۵۲۱ | ۲۶۶ | ۲۵۵ | خراسان شمالی |
| ۸۹۵ | ۲.۲۱۲ | ۲۰۵ | ۱۷ | ۱۸۸ | ۱۸۲ | ۱۰۴ | ۱۹ | ۸۵ | ۷۸ | ۶۶ | ۱۲ | خوزستان |
| ۹۲ | ۱۹۵ | ۳۲۸ | ۴۱ | ۲۸۷ | ۲.۴۴۴ | ۱.۹۱۵ | ۴۴۳ | ۱.۴۷۲ | ۵۳۰ | ۹۷ | ۴۳۳ | زنجان |
| - | ۱.۱۶۴ | ۱.۹۶۴ | ۰ | ۱.۹۶۴ | ۲.۲۷۶ | ۱.۶۸۷ | ۰ | ۱.۶۸۷ | ۵۸۹ | ۰ | ۵۸۹ | سمنان |
| - | ۱.۸۰۸ | ۸۷ | ۰ | ۸۷ | ۷۱ | ۴۸ | ۰ | ۴۸ | ۲۳ | ۰ | ۲۳ | سیستان و بلوچستان |

سطح، میزان تولید و عملکرد محصول بادام به تفکیک استان در سال ۱۳۹۷

((واحد: هکتار-تن- کیلوگرم در هکتار))

ادامه جدول شماره ۲۲

| عملکرد | میزان تولید | | | | کل سطح | سطح بارور | | | سطح غیر بارور | | | نام استان |
|--------|-------------|---------|--------|---------|---------|-----------|--------|--------|---------------|--------|--------|---------------------|
| | دیم | آبی | جمع | دیم | | آبی | جمع | دیم | آبی | جمع | دیم | |
| ۸۷۱ | ۱.۴۲۵ | ۲۲.۴۴۱ | ۱۲.۶۸۴ | ۹.۷۵۷ | ۳۱.۹۴۸ | ۲۱.۴۱۸ | ۱۴.۵۷۰ | ۶.۸۴۸ | ۱۰.۵۳۰ | ۸.۲۹۰ | ۲.۲۴۰ | فارس |
| ۲۴۷ | ۴۰۰ | ۱.۵۱۸ | ۵۳ | ۱.۴۶۵ | ۴.۰۶۴ | ۳.۸۷۸ | ۲۱۵ | ۳.۶۶۳ | ۱۸۶ | ۸۶ | ۱۰۰ | قزوین |
| - | ۱.۹۵۰ | ۱.۰۴۸ | ۰ | ۱.۰۴۸ | ۶۱۷ | ۵۳۷ | ۰ | ۵۳۷ | ۸۰ | ۰ | ۸۰ | قم |
| ۶۲۱ | ۱.۲۸۲ | ۱.۷۶۱ | ۸۷۹ | ۸۸۲ | ۲.۸۰۱ | ۲.۱۰۴ | ۱.۴۱۶ | ۶۸۸ | ۶۹۷ | ۵۷۳ | ۱۲۴ | کردستان |
| ۱.۲۰۱ | ۲.۱۷۴ | ۵.۷۱۲ | ۲.۰۰۴ | ۳.۷۰۸ | ۴.۴۵۰ | ۳.۳۷۴ | ۱.۶۶۹ | ۱.۷۰۵ | ۱.۰۷۶ | ۵۸۲ | ۴۹۴ | کرمانشاه |
| ۱۸۵ | ۹۱۰ | ۱۰.۴۳۰ | ۵۷۲ | ۹.۸۵۸ | ۱۴.۹۹۸ | ۱۳.۹۲۸ | ۳.۱۰۰ | ۱۰.۸۲۸ | ۱.۰۷۰ | ۷۸ | ۹۹۲ | کرمان |
| ۴۹۳ | ۱.۲۷۵ | ۷۰۸ | ۲۹۵ | ۴۱۴ | ۲.۱۵۲ | ۹۲۳ | ۵۹۸ | ۳۲۵ | ۱.۲۳۰ | ۱.۰۲۰ | ۲۱۰ | کهگیلویه و بویراحمد |
| - | - | ۰ | ۰ | ۰ | ۱.۵ | ۰ | ۰ | ۰ | ۱.۵ | ۱.۵ | ۰ | گلستان |
| ۱.۴۰۰ | - | ۱.۴۰ | ۱.۴۰ | ۰ | ۲۲ | ۱.۰ | ۱.۰ | ۰ | ۲۱ | ۲۱ | ۰ | گیلان |
| ۳۶۷ | ۱.۳۶۵ | ۴.۶۸۰ | ۱۸۰ | ۴.۵۰۰ | ۵.۳۶۹ | ۳.۷۸۶ | ۴۹۰ | ۳.۲۹۶ | ۱.۵۸۳ | ۶۸ | ۱.۵۱۵ | لرستان |
| ۵۷۹ | ۱.۳۳۲ | ۹.۳۶۰ | ۱۷۶ | ۹.۱۸۴ | ۷.۶۲۸ | ۷.۱۹۸ | ۳۰۴ | ۶.۸۹۴ | ۴۳۰ | ۵.۷ | ۴۲۴ | مرکزی |
| - | ۱.۲۰۰ | ۱۸ | ۰ | ۱۸ | ۲۵ | ۱۵ | ۰ | ۱۵ | ۹.۷ | ۰ | ۹.۷ | هرمزگان |
| ۷۶۰ | ۲.۰۸۳ | ۹.۰۰۴ | ۲.۲۱۶ | ۶.۷۸۸ | ۷.۲۶۶ | ۶.۱۷۷ | ۲.۹۱۸ | ۳.۲۵۹ | ۱.۰۹۰ | ۸۰۰ | ۲۹۰ | همدان |
| - | ۷۷۳ | ۴.۳۷۱ | ۰ | ۴.۳۷۱ | ۶.۴۰۸ | ۵.۶۵۶ | ۰ | ۵.۶۵۶ | ۷۵۲ | ۰ | ۷۵۲ | یزد |
| ۴۶۵ | ۱.۲۸۷ | ۱۴۲.۱۵۴ | ۲۹.۰۳۰ | ۱۱۳.۱۲۴ | ۱۸۲.۸۱۸ | ۱۵۰.۳۲۷ | ۶۲.۴۵۴ | ۸۷.۸۷۳ | ۳۲.۴۹۱ | ۱۶.۴۰۰ | ۱۶.۰۹۲ | کل کشور |

سطح، میزان تولید و عملکرد محصول گردو به تفکیک استان در سال ۱۳۹۷

((واحد : هکتار-تن- کیلوگرم در هکتار))

جدول شماره ۲۳

| عملکرد | میزان تولید | | | | کل سطح | سطح بارور | | | سطح غیربارور | | | نام استان |
|--------|-------------|--------|-----|--------|--------|-----------|-----|-------|--------------|-----|-------|--------------------|
| | آبی | جمع | دیم | آبی | | جمع | دیم | آبی | جمع | دیم | آبی | |
| - | ۱.۸۴۹ | ۱۶.۲۷۶ | ۰ | ۱۶.۲۷۶ | ۹.۸۳۵ | ۸.۸۰۴ | ۰ | ۸.۸۰۴ | ۱.۰۳۱ | ۰ | ۱.۰۳۱ | آذربایجان شرقی |
| - | ۲.۱۷۷ | ۹.۳۸۵ | ۰ | ۹.۳۸۵ | ۵.۱۶۰ | ۴.۳۱۰ | ۰ | ۴.۳۱۰ | ۸۵۰ | ۰ | ۸۵۰ | آذربایجان غربی |
| - | ۶۵ | ۲۰۳ | ۰ | ۲۰۳ | ۴.۵۵۳ | ۳.۱۴۲ | ۰ | ۳.۱۴۲ | ۱.۴۱۱ | ۰ | ۱.۴۱۱ | اردبیل |
| - | ۱.۱۹۹ | ۴.۰۶۷ | ۰ | ۴.۰۶۷ | ۳.۹۲۶ | ۳.۳۹۱ | ۰ | ۳.۳۹۱ | ۵۳۵ | ۰ | ۵۳۵ | اصفهان |
| - | ۱.۳۳۳ | ۱.۶۱۳ | ۰ | ۱.۶۱۳ | ۱.۳۰۸ | ۱.۲۱۰ | ۰ | ۱.۲۱۰ | ۹۸ | ۸۳ | ۱۵ | البرز |
| - | ۲.۱۱۳ | ۲.۵۵۸ | ۰ | ۲.۵۵۸ | ۱.۳۱۲ | ۱.۲۱۰ | ۰ | ۱.۲۱۰ | ۱۰۲ | ۰ | ۱۰۲ | ایلام |
| - | ۵۵۷ | ۱.۲۱۲ | ۰ | ۱.۲۱۲ | ۲.۲۵۶ | ۲.۱۷۷ | ۰ | ۲.۱۷۷ | ۷۹ | ۰ | ۷۹ | تهران |
| - | ۱.۵۰۰ | ۴.۹۸۰ | ۰ | ۴.۹۸۰ | ۳.۴۰۰ | ۳.۳۲۰ | ۰ | ۳.۳۲۰ | ۸۰ | ۰ | ۸۰ | جنوب استان کرمان |
| - | ۲.۱۱۹ | ۱۰.۸۹۲ | ۰ | ۱۰.۸۹۲ | ۷.۱۰۶ | ۵.۱۴۰ | ۰ | ۵.۱۴۰ | ۱.۹۶۶ | ۰ | ۱.۹۶۶ | چهارمحال و بختیاری |
| - | ۲.۰۲۹ | ۶۰۹ | ۰ | ۶۰۹ | ۳۲۷ | ۳۰۰ | ۰ | ۳۰۰ | ۲۷ | ۰ | ۲۷ | خراسان جنوبی |
| - | ۱.۷۹۳ | ۸.۶۸۷ | ۰ | ۸.۶۸۷ | ۵.۷۶۰ | ۴.۸۴۵ | ۰ | ۴.۸۴۵ | ۹۱۵ | ۰ | ۹۱۵ | خراسان رضوی |
| - | ۱.۵۰۱ | ۳.۸۸۷ | ۰ | ۳.۸۸۷ | ۲.۹۷۳ | ۲.۵۹۰ | ۰ | ۲.۵۹۰ | ۳۸۳ | ۰ | ۳۸۳ | خراسان شمالی |
| - | ۳.۹۳۶ | ۱.۷۱۲ | ۰ | ۱.۷۱۲ | ۶۷۹ | ۴۳۵ | ۰ | ۴۳۵ | ۲۴۴ | ۰ | ۲۴۴ | خوزستان |
| - | ۶۳ | ۳۱۰ | ۰ | ۳۱۰ | ۶.۶۶۷ | ۴.۹۰۶ | ۰ | ۴.۹۰۶ | ۱.۷۶۱ | ۰ | ۱.۷۶۱ | زنجان |
| - | ۳۲ | ۷۲ | ۰ | ۷۲ | ۳.۰۰۷ | ۲.۲۲۹ | ۰ | ۲.۲۲۹ | ۷۷۸ | ۰ | ۷۷۸ | سمنان |
| - | ۳.۹۱۳ | ۱۸۸ | ۰ | ۱۸۸ | ۶۰ | ۴۸ | ۰ | ۴۸ | ۱۲ | ۰ | ۱۲ | سیستان و بلوچستان |
| ۱.۰۳۵ | ۱.۹۴۰ | ۱۱.۴۵۲ | ۳۰۹ | ۱۱.۱۴۳ | ۶.۴۶۹ | ۶.۰۴۲ | ۲۹۹ | ۵.۷۴۴ | ۴۲۷ | ۵۵ | ۳۷۲ | فارس |

سطح، میزان تولید و عملکرد محصول گردو به تفکیک استان در سال ۱۳۹۷

((واحد: هکتار-تن- کیلوگرم در هکتار))

ادامه جدول شماره ۲۳

| نام استان | سطح غیر بارور | | | سطح بارور | | | کل سطح | میزان تولید | | عملکرد |
|---------------------|---------------|-------|--------|-----------|-------|---------|---------|-------------|-------|--------|
| | آبی | دیم | جمع | آبی | دیم | جمع | | آبی | دیم | |
| قزوین | ۲۴۵ | ۰ | ۲۴۵ | ۴،۵۱۰ | ۰ | ۴،۵۱۰ | ۴،۷۵۵ | ۴،۳۲۰ | ۹۵۸ | - |
| قم | ۲۹۰ | ۰ | ۲۹۰ | ۱،۱۰۴ | ۱،۰ | ۱،۱۰۵ | ۱،۳۹۵ | ۶۱۴ | ۵۵۶ | - |
| کردستان | ۱،۵۱۹ | ۰ | ۱،۵۱۹ | ۵،۴۱۵ | ۰ | ۵،۴۱۵ | ۶،۹۳۴ | ۱۲،۲۹۴ | ۲،۲۷۰ | - |
| کرمانشاه | ۱،۰۵۹ | ۰ | ۱،۰۵۹ | ۷،۹۷۰ | ۰ | ۷،۹۷۰ | ۹،۰۲۹ | ۱۵،۸۶۸ | ۱،۹۹۱ | - |
| کرمان | ۳،۵۰۰ | ۰ | ۳،۵۰۰ | ۱۳،۶۰۰ | ۰ | ۱۳،۶۰۰ | ۱۷،۱۰۰ | ۱۲،۰۰۰ | ۸۸۲ | - |
| کهگیلویه و بویراحمد | ۲،۰۷۰ | ۰،۲ | ۲،۰۷۰ | ۶،۴۰۴ | ۰ | ۶،۴۰۴ | ۸،۴۷۴ | ۱۵،۱۸۱ | ۲،۳۷۱ | - |
| گلستان | ۵۹ | ۲۳۰ | ۲۸۹ | ۱۲۳ | ۹۰۹ | ۱،۰۳۲ | ۱،۳۲۱ | ۱،۳۶۶ | ۲،۵۰۳ | ۱،۵۰۳ |
| گیلان | ۱۰۶ | ۳۴۴ | ۴۵۰ | ۷۸۴ | ۲،۶۴۱ | ۳،۴۲۵ | ۳،۸۷۶ | ۱،۷۷۷ | ۱،۳۵۲ | ۶۷۳ |
| لرستان | ۵،۵۴۲ | ۰ | ۵،۵۴۲ | ۶،۷۰۰ | ۰ | ۶،۷۰۰ | ۱۲،۲۴۲ | ۱۷،۰۰۰ | ۲،۵۳۷ | - |
| مازندران | ۱،۰۰۹ | ۷۷۱ | ۱،۷۸۰ | ۱،۱۹۸ | ۲،۹۵۸ | ۴،۱۵۶ | ۵،۹۳۶ | ۴،۵۹۵ | ۱،۹۵۳ | ۱،۵۵۳ |
| مرکزی | ۳۴۰ | ۰ | ۳۴۰ | ۴،۶۸۸ | ۰ | ۴،۶۸۸ | ۵،۰۲۸ | ۸،۱۰۱ | ۱،۷۲۸ | - |
| هرمزگان | ۱،۰ | ۰ | ۱،۰ | ۰ | ۰ | ۰ | ۱،۰ | ۰ | - | - |
| همدان | ۱،۳۰۰ | ۰ | ۱،۳۰۰ | ۱۵،۹۴۵ | ۰ | ۱۵،۹۴۵ | ۱۷،۲۴۵ | ۴۶،۷۵۸ | ۲،۹۳۲ | - |
| یزد | ۶۳ | ۰ | ۶۳ | ۸۴۳ | ۰ | ۸۴۳ | ۹۰۶ | ۷۱۴ | ۸۴۷ | - |
| کل کشور | ۲۷،۶۶۳ | ۱،۴۸۳ | ۲۹،۱۴۶ | ۱۲۳،۰۸۶ | ۶،۸۰۸ | ۱۲۹،۸۹۳ | ۱۵۹،۰۴۰ | ۸۰،۴۷ | ۱،۷۴۱ | ۱،۱۸۲ |

سطح، میزان تولید و عملکرد محصول خرما به تفکیک استان در سال ۱۳۹۷

((واحد: هکتار-تن- کیلوگرم در هکتار))

جدول شماره ۲۴

| نام استان | سطح غیر بارور | | | سطح بارور | | | کل سطح | میزان تولید | | | عملکرد |
|----------------------|---------------|-----|--------|-----------|--------|---------|---------|-------------|-----------|-----------|--------|
| | آبی | دیم | جمع | آبی | دیم | جمع | | آبی | دیم | جمع | |
| اصفهان | ۱۲۴ | ۰ | ۱۲۴ | ۲۴۱ | ۰ | ۲۴۱ | ۳۶۵ | ۰ | ۱۵۷ | ۱۵۷ | ۶۵۱ |
| ایلام | ۱۸۵ | ۰ | ۱۸۵ | ۱۰۷ | ۰ | ۱۰۷ | ۲۹۱ | ۰ | ۲۳۴ | ۲۳۴ | ۲.۱۹۳ |
| بوشهر | ۲.۴۱۵ | ۸۰ | ۲.۴۹۵ | ۲۸.۱۹۸ | ۲.۹۶۹ | ۳۱.۱۶۷ | ۳۲.۶۶۲ | ۹.۱۵۷ | ۱۵۲.۹۳۸ | ۱۶۲.۰۹۵ | ۵.۴۲۴ |
| جنوب استان کرمان | ۱.۵۰۴ | ۰ | ۱.۵۰۴ | ۲۹.۲۹۰ | ۰ | ۲۹.۲۹۰ | ۳۰.۷۹۴ | ۰ | ۲۰۰.۷۹۱ | ۲۰۰.۷۹۱ | ۶.۸۵۵ |
| خراسان جنوبی | ۴۴۴ | ۰ | ۴۴۴ | ۱.۱۲۲ | ۰ | ۱.۱۲۲ | ۱.۵۶۶ | ۰ | ۴.۶۱۱ | ۴.۶۱۱ | ۴.۱۰۹ |
| خوزستان | ۸.۵۸۶ | ۰ | ۸.۵۸۶ | ۳۱.۸۱۴ | ۰ | ۳۱.۸۱۴ | ۴۰.۴۰۰ | ۰ | ۱۶۳.۰۷۸ | ۱۶۳.۰۷۸ | ۵.۱۲۶ |
| سمنان | ۵۹ | ۰ | ۵۹ | ۷۷ | ۰ | ۷۷ | ۱۳۶ | ۰ | ۴۹۹ | ۴۹۹ | ۶.۵۰۲ |
| سیستان و بلوچستان | ۱۲.۲۵۷ | ۳۶۰ | ۱۲.۶۱۷ | ۳۲.۰۵۲ | ۱۱.۴۳۹ | ۴۴.۴۹۱ | ۵۷.۱۰۸ | ۲۳.۰۸۳ | ۲۰۷.۱۰۷ | ۲۳۰.۱۹۰ | ۶.۲۶۶ |
| فارس | ۳.۱۰۲ | ۳۸۸ | ۳.۴۹۰ | ۲۴.۰۱۷ | ۶۷۷ | ۲۴.۶۹۴ | ۲۸.۱۸۴ | ۱.۵۰۳ | ۱۹۰.۰۱۶ | ۱۹۱.۵۱۹ | ۷.۹۱۲ |
| کرمانشاه | ۲۵۱ | ۰ | ۲۵۱ | ۴۶۸ | ۰ | ۴۶۸ | ۷۱۹ | ۰ | ۲.۳۴۹ | ۲.۳۴۹ | ۵.۰۱۷ |
| کرمان | ۳.۵۲۷ | ۰ | ۳.۵۲۷ | ۲۴.۲۰۰ | ۰ | ۲۴.۲۰۰ | ۲۷.۷۲۷ | ۰ | ۱۷۰.۰۰۰ | ۱۷۰.۰۰۰ | ۷.۰۲۵ |
| کهگیلویه و بویر احمد | ۳۴ | ۰ | ۳۴ | ۷۵ | ۰ | ۷۵ | ۱۰۹ | ۰ | ۲۲۱ | ۲۲۱ | ۲.۹۶۶ |
| هرمزگان | ۳.۰۹۵ | ۰ | ۳.۰۹۵ | ۲۷.۵۱۳ | ۲.۹۹۷ | ۳۰.۵۱۰ | ۳۳.۶۰۵ | ۲.۶۴۶ | ۱۳۸.۳۹۱ | ۱۴۱.۰۳۷ | ۵.۰۳۰ |
| یزد | ۴۰۶ | ۰ | ۴۰۶ | ۱.۴۹۵ | ۰ | ۱.۴۹۵ | ۱.۹۰۱ | ۰ | ۸.۶۵۵ | ۸.۶۵۵ | ۵.۷۸۹ |
| کل کشور | ۳۵.۹۸۸ | ۸۲۸ | ۳۶.۸۱۵ | ۲۰۱.۶۶۸ | ۱۸.۰۸۲ | ۲۱۹.۷۵۰ | ۲۵۶.۵۶۶ | ۳۶.۳۸۸ | ۱.۲۳۹.۰۴۶ | ۱.۲۷۵.۴۳۴ | ۶.۱۴۴ |

سطح، میزان تولید و عملکرد محصول پرتقال به تفکیک استان در سال ۱۳۹۷

((واحد: هکتار-تن- کیلوگرم در هکتار))

جدول شماره ۲۵

| عملکرد | میزان تولید | | | کل سطح | سطح بارور | | | سطح غیر بارور | | | نام استان | |
|--------|-------------|-----------|---------|-----------|-----------|---------|--------|---------------|--------|-------|-----------|----------------------|
| | آبی | جمع | دیم | | جمع | دیم | آبی | جمع | دیم | آبی | | |
| - | ۵.۳۶۳ | ۱۲۹ | ۰ | ۱۲۹ | ۳۰ | ۲۴ | ۰ | ۲۴ | ۶,۱ | ۰ | ۶,۱ | ایلام |
| - | ۱۴,۱۰۱ | ۵,۱۲۳ | ۰ | ۵,۱۲۳ | ۴۶۳ | ۳۶۳ | ۰ | ۳۶۳ | ۱۰۰ | ۰ | ۱۰۰ | بوشهر |
| - | ۱۸,۰۹۹ | ۳۷۷,۲۶۴ | ۰ | ۳۷۷,۲۶۴ | ۲۳,۲۱۹ | ۲۰,۸۴۵ | ۰ | ۲۰,۸۴۵ | ۲,۳۷۴ | ۰ | ۲,۳۷۴ | جنوب استان کرمان |
| - | ۷,۶۰۰ | ۲۶۶ | ۰ | ۲۶۶ | ۴۳ | ۳۵ | ۰ | ۳۵ | ۸,۰ | ۰ | ۸,۰ | خراسان جنوبی |
| - | ۱۱,۰۳۴ | ۴۲,۷۰۰ | ۰ | ۴۲,۷۰۰ | ۴,۸۰۴ | ۳,۸۷۰ | ۰ | ۳,۸۷۰ | ۹۳۴ | ۰ | ۹۳۴ | خوزستان |
| - | ۵,۲۳۸ | ۱۱۰ | ۰ | ۱۱۰ | ۲۴ | ۲۱ | ۰ | ۲۱ | ۳,۰ | ۰ | ۳,۰ | زنجان |
| - | ۱۴,۷۶۷ | ۱۱,۸۵۳ | ۰ | ۱۱,۸۵۳ | ۱,۰۸۴ | ۸۰۳ | ۰ | ۸۰۳ | ۲۸۱ | ۰ | ۲۸۱ | سیستان و بلوچستان |
| - | ۱۷,۲۷۱ | ۳۲۲,۱۹۹ | ۰ | ۳۲۲,۱۹۹ | ۲۰,۳۳۸ | ۱۸,۶۵۵ | ۰ | ۱۸,۶۵۵ | ۱,۶۸۳ | ۰ | ۱,۶۸۳ | فارس |
| - | ۱۵,۲۹۶ | ۴,۴۳۳ | ۰ | ۴,۴۳۳ | ۳۶۷ | ۲۹۰ | ۰ | ۲۹۰ | ۷۷ | ۰ | ۷۷ | کرمانشاه |
| - | ۱۶,۳۷۹ | ۱۱۲,۰۰۰ | ۰ | ۱۱۲,۰۰۰ | ۸,۵۳۸ | ۶,۸۳۸ | ۰ | ۶,۸۳۸ | ۱,۷۰۰ | ۰ | ۱,۷۰۰ | کرمان |
| - | ۹,۹۸۲ | ۲۱,۷۳۱ | ۰ | ۲۱,۷۳۱ | ۳,۰۹۱ | ۲,۱۷۷ | ۰ | ۲,۱۷۷ | ۹۱۴ | ۰ | ۹۱۴ | کهگیلویه و بویر احمد |
| ۱۵,۱۶۲ | ۱۹,۲۳۹ | ۹۶,۹۰۸ | ۸۴۰ | ۹۶,۰۶۸ | ۵,۶۹۲ | ۵,۰۴۹ | ۵۵ | ۴,۹۹۴ | ۶۴۳ | ۴۶۴ | ۱۷۹ | گلستان |
| ۱۶,۴۵۲ | ۱۹,۷۶۰ | ۱۴۰,۳۳۳ | ۱۳۳,۹۶۰ | ۶,۳۷۳ | ۹,۶۹۰ | ۸,۴۶۵ | ۸,۱۴۳ | ۳۲۳ | ۱,۲۲۵ | ۱,۲۰۴ | ۲۱ | گیلان |
| - | ۵,۰۳۷ | ۱۳۶ | ۰ | ۱۳۶ | ۷۳ | ۲۷ | ۰ | ۲۷ | ۴۶ | ۰ | ۴۶ | لرستان |
| ۱۵,۰۰۰ | ۲۴,۰۲۳ | ۱,۸۳۰,۶۵۸ | ۳۰۳,۰۹۰ | ۱,۵۲۷,۵۶۸ | ۸۶,۱۱۳ | ۸۳,۷۹۴ | ۲۰,۲۰۶ | ۶۳,۵۸۸ | ۲,۳۱۹ | ۴۲۰ | ۱,۸۹۹ | مازندران |
| - | ۱۳,۴۲۲ | ۱۳۰,۴۷۹ | ۰ | ۱۳۰,۴۷۹ | ۱۲,۰۳۵ | ۹,۷۲۱ | ۰ | ۹,۷۲۱ | ۲,۳۱۴ | ۰ | ۲,۳۱۴ | هرمزگان |
| - | ۸,۹۵۹ | ۱۵ | ۰ | ۱۵ | ۱,۷ | ۱,۶ | ۰ | ۱,۶ | ۰,۱ | ۰ | ۰,۱ | یزد |
| ۱۵,۴۱۷ | ۲۰,۰۵۲ | ۳,۰۹۶,۳۳۶ | ۴۳۷,۸۹۰ | ۲,۶۵۸,۴۴۶ | ۱۷۵,۶۰۵ | ۱۶۰,۹۷۸ | ۲۸,۴۰۴ | ۱۳۲,۵۷۴ | ۱۴,۶۲۷ | ۲,۰۸۸ | ۱۲,۵۳۸ | کل کشور |

سطح، میزان تولید و عملکرد محصول نارنگی به تفکیک استان در سال ۱۳۹۷

((واحد: هکتار-تن- کیلوگرم در هکتار))

جدول شماره ۲۶

| عملکرد | میزان تولید | | | | کل سطح | سطح بارور | | | سطح غیربارور | | | نام استان |
|--------|-------------|---------|---------|---------|--------|-----------|--------|--------|--------------|-----|-------|---------------------|
| | آبی | جمع | دیم | آبی | | جمع | دیم | آبی | جمع | دیم | آبی | |
| - | ۱۶,۲۷۱ | ۹۶ | ۰ | ۹۶ | ۶,۸ | ۵,۹ | ۰ | ۵,۹ | ۰,۹ | ۰ | ۰,۹ | ایلام |
| - | ۱۲,۹۲۷ | ۲,۲۴۹ | ۰ | ۲,۲۴۹ | ۲۳۰ | ۱۷۴ | ۰ | ۱۷۴ | ۵۶ | ۰ | ۵۶ | بوشهر |
| - | ۱۶,۶۶۲ | ۱۴,۵۶۳ | ۰ | ۱۴,۵۶۳ | ۱,۱۷۷ | ۸۷۴ | ۰ | ۸۷۴ | ۳۰۳ | ۰ | ۳۰۳ | جنوب استان کرمان |
| - | ۵,۱۰۰ | ۲۰ | ۰ | ۲۰ | ۶,۰ | ۴,۰ | ۰ | ۴,۰ | ۲,۰ | ۰ | ۲,۰ | خراسان جنوبی |
| - | ۱۴,۱۸۳ | ۱۰,۲۴۰ | ۰ | ۱۰,۲۴۰ | ۱,۱۳۴ | ۷۲۲ | ۰ | ۷۲۲ | ۴۱۲ | ۰ | ۴۱۲ | خوزستان |
| - | ۵,۰۰۰ | ۵,۰۰ | ۰ | ۵,۰۰ | ۱,۰ | ۱,۰ | ۰ | ۱,۰ | ۰ | ۰ | ۰ | زنجان |
| - | ۱۲,۹۰۸ | ۴,۳۱۲ | ۰ | ۴,۳۱۲ | ۴۵۱ | ۳۳۴ | ۰ | ۳۳۴ | ۱۱۷ | ۰ | ۱۱۷ | سیستان و بلوچستان |
| - | ۲۲,۹۵۰ | ۱۱۸,۸۱۱ | ۰ | ۱۱۸,۸۱۱ | ۵,۷۳۷ | ۵,۱۷۷ | ۰ | ۵,۱۷۷ | ۵۶۰ | ۰ | ۵۶۰ | فارس |
| - | ۱۵,۰۰۰ | ۱,۲۴۷ | ۰ | ۱,۲۴۷ | ۲۹۴ | ۸۳ | ۰ | ۸۳ | ۲۱۱ | ۰ | ۲۱۱ | کرمانشاه |
| - | ۸,۸۸۲ | ۵,۴۰۰ | ۰ | ۵,۴۰۰ | ۶۷۳ | ۶۰۸ | ۰ | ۶۰۸ | ۶۵ | ۰ | ۶۵ | کرمان |
| - | ۹,۸۷۹ | ۱۱,۲۶۲ | ۰ | ۱۱,۲۶۲ | ۱,۶۴۶ | ۱,۱۴۰ | ۰ | ۱,۱۴۰ | ۵۰۶ | ۰ | ۵۰۶ | کهگیلویه و بویراحمد |
| ۱۷,۶۱۶ | ۱۹,۹۴۶ | ۸,۹۰۰ | ۱۵۶ | ۸,۷۴۵ | ۴۸۱ | ۴۴۷ | ۸,۹ | ۴۳۸ | ۳۴ | ۲,۰ | ۳۲ | گلستان |
| ۱۲,۰۲۸ | ۱۶,۹۲۹ | ۶,۹۸۹ | ۶,۹۰۴ | ۸۵ | ۶۴۰ | ۵۷۹ | ۵۷۴ | ۵,۰ | ۶۱ | ۶۱ | ۰ | گیلان |
| - | ۳,۶۶۷ | ۱۱ | ۰ | ۱۱ | ۶,۰ | ۳,۰ | ۰ | ۳,۰ | ۳,۰ | ۰ | ۳,۰ | لرستان |
| ۲۰,۰۰۰ | ۲۶,۳۰۳ | ۵۰۲,۸۹۷ | ۲۰۰,۰۰۰ | ۳۰۲,۸۹۷ | ۲۳,۴۷۹ | ۲۱,۵۱۶ | ۱۰,۰۰۰ | ۱۱,۵۱۶ | ۱,۹۶۳ | ۸۶ | ۱,۸۷۸ | مازندران |
| - | ۱۱,۳۸۶ | ۶۴,۷۴۲ | ۰ | ۶۴,۷۴۲ | ۷,۳۹۸ | ۵,۶۸۶ | ۰ | ۵,۶۸۶ | ۱,۷۱۲ | ۰ | ۱,۷۱۲ | هرمزگان |
| - | ۲,۰۶۸ | ۲,۴۸ | ۰ | ۲,۴۸ | ۱,۲ | ۱,۲ | ۰ | ۱,۲ | ۰ | ۰ | ۰ | یزد |
| ۱۹,۵۶۶ | ۲۰,۳۴۵ | ۷۵۱,۷۴۶ | ۲۰۷,۰۶۰ | ۵۴۴,۶۸۶ | ۴۳,۳۶۱ | ۳۷,۳۵۵ | ۱۰,۵۸۳ | ۲۶,۷۷۲ | ۶,۰۰۶ | ۱۴۸ | ۵,۸۵۷ | کل کشور |

سطح، میزان تولید و عملکرد محصول لیموترش به تفکیک استان در سال ۱۳۹۷

((واحد: هکتار-تن- کیلوگرم در هکتار))

جدول شماره ۲۷

| عملکرد | میزان تولید | | | | کل سطح | سطح بارور | | | سطح غیر بارور | | | نام استان |
|--------|-------------|---------|------|---------|--------|-----------|-----|--------|---------------|-----|--------|---------------------|
| | آبی | جمع | دیم | آبی | | جمع | دیم | آبی | جمع | دیم | آبی | |
| - | ۲,۴۸۸ | ۱۲۸ | ۰ | ۱۲۸ | ۶۴ | ۵۱ | ۰ | ۵۱ | ۱۲ | ۰ | ۱۲ | ایلام |
| - | ۲۱,۲۵۶ | ۵۷,۹۲۱ | ۰ | ۵۷,۹۲۱ | ۳,۴۴۱ | ۲,۷۲۵ | ۰ | ۲,۷۲۵ | ۷۱۶ | ۰ | ۷۱۶ | بوشهر |
| - | ۱۲,۵۷۶ | ۵۱,۷۷۸ | ۰ | ۵۱,۷۷۸ | ۴,۲۳۲ | ۴,۱۱۷ | ۰ | ۴,۱۱۷ | ۱۱۵ | ۰ | ۱۱۵ | جنوب استان کرمان |
| - | ۱۱,۲۴۴ | ۹,۶۲۵ | ۰ | ۹,۶۲۵ | ۱,۳۶۴ | ۸۵۶ | ۰ | ۸۵۶ | ۵۰۸ | ۰ | ۵۰۸ | خوزستان |
| - | ۱۲,۳۴۰ | ۱۰,۷۶۰ | ۰ | ۱۰,۷۶۰ | ۱,۵۴۸ | ۸۷۲ | ۰ | ۸۷۲ | ۶۷۷ | ۰ | ۶۷۷ | سیستان و بلوچستان |
| ۷۵۰ | ۳۱,۳۰۹ | ۳۴۰,۱۱۷ | ۳,۰۰ | ۳۴۰,۱۱۴ | ۱۴,۹۴۷ | ۱۰,۸۶۷ | ۴,۰ | ۱۰,۸۶۳ | ۴,۰۸۰ | ۰ | ۴,۰۸۰ | فارس |
| - | ۱۰,۵۶۰ | ۱,۸۴۴ | ۰ | ۱,۸۴۴ | ۴۶۴ | ۱۷۵ | ۰ | ۱۷۵ | ۲۸۹ | ۰ | ۲۸۹ | کرمانشاه |
| - | ۸,۵۹۹ | ۱,۳۵۰ | ۰ | ۱,۳۵۰ | ۱۸۰ | ۱۵۷ | ۰ | ۱۵۷ | ۲۳ | ۰ | ۲۳ | کرمان |
| - | ۹,۰۳۳ | ۳۰,۵۹۸ | ۰ | ۳۰,۵۹۸ | ۵,۳۲۴ | ۳,۳۸۸ | ۰ | ۳,۳۸۸ | ۱,۹۳۷ | ۰ | ۱,۹۳۷ | کهگیلویه و بویراحمد |
| - | ۵,۰۰۰ | ۳,۵۰ | ۰ | ۳,۵۰ | ۱,۷ | ۰,۷ | ۰ | ۰,۷ | ۱,۰ | ۰ | ۱,۰ | گلستان |
| ۱۰,۱۵۰ | - | ۱۵۶ | ۱۵۶ | ۰ | ۱۹ | ۱۵ | ۱۵ | ۰ | ۳,۹ | ۳,۹ | ۰ | گیلان |
| - | ۲,۰۰۰ | ۷۳۴ | ۰ | ۷۳۴ | ۴۴۷ | ۳۶۷ | ۰ | ۳۶۷ | ۸۰ | ۰ | ۸۰ | لرستان |
| - | ۲۳,۳۳۵ | ۴۲۲ | ۰ | ۴۲۲ | ۳۰ | ۱۸ | ۰ | ۱۸ | ۱۲ | ۰ | ۱۲ | مازندران |
| - | ۱۵,۷۵۴ | ۱۲۲,۷۸۳ | ۰ | ۱۲۲,۷۸۳ | ۹,۵۷۴ | ۷,۷۹۴ | ۰ | ۷,۷۹۴ | ۱,۷۸۰ | ۰ | ۱,۷۸۰ | هرمزگان |
| - | ۱,۷۵۰ | ۰,۷۰ | ۰ | ۰,۷۰ | ۰,۴ | ۰,۴ | ۰ | ۰,۴ | ۰ | ۰ | ۰ | یزد |
| ۸,۲۱۲ | ۲۰,۰۱۲ | ۶۲۸,۲۲۰ | ۱۵۹ | ۶۲۸,۰۶۱ | ۴۱,۶۳۷ | ۳۱,۴۰۳ | ۱۹ | ۳۱,۳۸۴ | ۱۰,۲۳۴ | ۳,۹ | ۱۰,۲۳۰ | کل کشور |

سطح، میزان تولید و عملکرد محصول لیموشیرین به تفکیک استان در سال ۱۳۹۷

((واحد : هکتار-تن- کیلوگرم در هکتار))

جدول شماره ۲۸

| نام استان | سطح غیر بارور | | | سطح بارور | | | کل سطح | میزان تولید | | عملکرد |
|---------------------|---------------|-----|-------|-----------|-----|--------|--------|-------------|-------|--------|
| | آبی | دیم | جمع | آبی | دیم | جمع | | آبی | دیم | |
| ایلام | ۰,۸ | ۰ | ۰,۸ | ۰,۹ | ۰ | ۰,۹ | ۱,۷ | ۴,۵۰ | ۰ | ۵,۰۰۰ |
| بوشهر | ۱۱ | ۰ | ۱۱ | ۶۰ | ۰ | ۶۰ | ۷۰ | ۸۷۵ | ۰ | ۱۴,۶۱۶ |
| جنوب استان کرمان | ۴۷ | ۰ | ۴۷ | ۴۶۹ | ۰ | ۴۶۹ | ۵۱۶ | ۸,۰۴۷ | ۰ | ۱۷,۱۵۹ |
| خراسان جنوبی | ۰ | ۰ | ۰ | ۴,۰ | ۰ | ۴,۰ | ۴,۰ | ۲۱ | ۰ | ۵,۲۰۰ |
| خوزستان | ۱۲۲ | ۰ | ۱۲۲ | ۳۳۰ | ۰ | ۳۳۰ | ۴۵۲ | ۳,۲۵۰ | ۰ | ۹,۸۴۸ |
| سیستان و بلوچستان | ۷۰ | ۰ | ۷۰ | ۲۱۵ | ۰ | ۲۱۵ | ۲۸۵ | ۳,۰۹۱ | ۰ | ۱۴,۳۶۲ |
| فارس | ۱,۸۸۰ | ۰ | ۱,۸۸۰ | ۱۴,۲۷۲ | ۰ | ۱۴,۲۷۲ | ۱۶,۱۵۲ | ۵۸۸,۱۱۵ | ۰ | ۴۱,۲۰۸ |
| کرمانشاه | ۶۴ | ۰ | ۶۴ | ۹۸ | ۰ | ۹۸ | ۱۶۲ | ۱,۴۵۸ | ۰ | ۱۴,۸۴۰ |
| کرمان | ۷,۰ | ۰ | ۷,۰ | ۵۵ | ۰ | ۵۵ | ۶۲ | ۶۰۰ | ۰ | ۱۰,۹۰۹ |
| کهگیلویه و بویراحمد | ۳۱ | ۰ | ۳۱ | ۳۸۵ | ۰ | ۳۸۵ | ۴۱۶ | ۳,۴۷۶ | ۰ | ۹,۰۲۹ |
| گلستان | ۰,۱ | ۰ | ۰,۱ | ۱,۴ | ۰ | ۱,۴ | ۱,۵ | ۱۴ | ۰ | ۱۰,۱۴۳ |
| گیلان | ۰ | ۲۶ | ۲۶ | ۰ | ۱۰۱ | ۱۰۱ | ۱۲۷ | ۱,۱۰۰ | ۱,۱۰۰ | ۱۰,۸۹۰ |
| لرستان | ۴,۰ | ۰ | ۴,۰ | ۶,۰ | ۰ | ۶,۰ | ۱۰ | ۱۳ | ۰ | ۲,۱۶۷ |
| مازندران | ۰,۹ | ۰ | ۰,۹ | ۲۲ | ۰ | ۲۲ | ۲۳ | ۴۴۸ | ۰ | ۲۰,۱۶۹ |
| هرمزگان | ۲,۷۴۴ | ۰ | ۲,۷۴۴ | ۲,۸۴۵ | ۰ | ۲,۸۴۵ | ۵,۵۸۹ | ۴۰,۷۰۷ | ۰ | ۱۴,۳۰۸ |
| یزد | ۰ | ۰ | ۰ | ۰,۵ | ۰ | ۰,۵ | ۰,۵ | ۱,۰۸ | ۰ | ۲,۱۵۰ |
| کل کشور | ۴,۹۸۲ | ۲۶ | ۵,۰۰۷ | ۱۸,۷۶۴ | ۱۰۱ | ۱۸,۸۶۵ | ۲۳,۸۷۲ | ۶۵۱,۲۱۹ | ۱,۱۰۰ | ۳۴,۶۴۷ |

سطح، میزان تولید و عملکرد محصول انار به تفکیک استان در سال ۱۳۹۷

((واحد: هکتار-تن- کیلوگرم در هکتار))

جدول شماره ۲۹

| نام استان | سطح غیربارور | | | سطح بارور | | | کل سطح | میزان تولید | | عملکرد |
|--------------------|--------------|-----|-------|-----------|-----|-------|--------|-------------|-----|--------|
| | آبی | دیم | جمع | آبی | دیم | جمع | | آبی | دیم | |
| آذربایجان شرقی | ۶۵ | ۰ | ۶۵ | ۳۵۷ | ۰ | ۳۵۷ | ۴۲۲ | ۴,۲۱۱ | ۰ | ۱۱,۷۹۵ |
| آذربایجان غربی | ۱۷ | ۰ | ۱۷ | ۱۰۸ | ۰ | ۱۰۸ | ۱۲۵ | ۹۶۹ | ۰ | ۸,۹۷۲ |
| اردبیل | ۳۷ | ۰ | ۳۷ | ۹۶ | ۰ | ۹۶ | ۱۳۳ | ۹۳۷ | ۰ | ۹,۷۶۰ |
| اصفهان | ۵۴۸ | ۰ | ۵۴۸ | ۷,۳۰۹ | ۰ | ۷,۳۰۹ | ۷,۸۵۷ | ۵۳,۴۶۴ | ۰ | ۷,۳۱۴ |
| البرز | ۳,۰ | ۰ | ۳,۰ | ۸۳ | ۰ | ۸۳ | ۸۶ | ۱,۰۸۸ | ۰ | ۱۳,۱۱۴ |
| ایلام | ۱۴۲ | ۰ | ۱۴۲ | ۲۶۵ | ۰ | ۲۶۵ | ۴۰۷ | ۲,۴۲۲ | ۰ | ۹,۱۲۶ |
| بوشهر | ۱۷ | ۰ | ۱۷ | ۶,۰ | ۰ | ۶,۰ | ۲۳ | ۷۱ | ۰ | ۱۱,۸۵۸ |
| تهران | ۹۳ | ۰ | ۹۳ | ۸۶۲ | ۰ | ۸۶۲ | ۹۵۵ | ۱۶,۹۰۸ | ۰ | ۱۹,۶۱۷ |
| جنوب استان کرمان | ۱۰۳ | ۰ | ۱۰۳ | ۳۳۴ | ۰ | ۳۳۴ | ۴۳۷ | ۴,۳۰۷ | ۰ | ۱۲,۹۱۰ |
| چهارمحال و بختیاری | ۴,۰ | ۰ | ۴,۰ | ۱۵۹ | ۰ | ۱۵۹ | ۱۶۳ | ۱,۰۲۴ | ۰ | ۶,۴۴۰ |
| خراسان جنوبی | ۶۶۱ | ۰ | ۶۶۱ | ۳,۷۷۲ | ۰ | ۳,۷۷۲ | ۴,۴۳۳ | ۳۷,۹۸۱ | ۰ | ۱۰,۰۶۹ |
| خراسان رضوی | ۶۷۱ | ۰ | ۶۷۱ | ۷,۶۹۶ | ۰ | ۷,۶۹۶ | ۸,۳۶۷ | ۴۹,۹۵۳ | ۰ | ۶,۴۹۱ |
| خراسان شمالی | ۱۱۳ | ۰ | ۱۱۳ | ۲۶۵ | ۰ | ۲۶۵ | ۳۷۸ | ۱,۵۶۴ | ۰ | ۵,۹۰۲ |
| خوزستان | ۶۶۳ | ۲,۰ | ۶۶۵ | ۲,۴۸۸ | ۳۵ | ۲,۵۲۳ | ۳,۱۸۸ | ۱۶,۰۰۸ | ۱۱۹ | ۶,۴۳۴ |
| زنجان | ۲۹۵ | ۰ | ۲۹۵ | ۱,۴۵۱ | ۰ | ۱,۴۵۱ | ۱,۷۴۶ | ۱۴,۳۳۰ | ۰ | ۹,۸۷۶ |
| سمنان | ۱,۰۰۶ | ۰ | ۱,۰۰۶ | ۴,۲۵۴ | ۰ | ۴,۲۵۴ | ۵,۲۶۰ | ۸۴,۲۲۶ | ۰ | ۱۹,۸۰۰ |
| سیستان و بلوچستان | ۵۶۹ | ۰ | ۵۶۹ | ۱,۵۹۵ | ۰ | ۱,۵۹۵ | ۲,۱۶۴ | ۱۹,۰۲۵ | ۰ | ۱۱,۹۲۶ |

سطح، میزان تولید و عملکرد محصول انار به تفکیک استان در سال ۱۳۹۷

((واحد: هکتار-تن- کیلوگرم در هکتار))

ادامه جدول شماره ۲۹

| عملکرد | میزان تولید | | | | کل سطح | سطح بارور | | | سطح غیر بارور | | | نام استان |
|--------|-------------|---------|--------|---------|--------|-----------|-----|--------|---------------|-----|--------|----------------------|
| | دیم | آبی | جمع | دیم | | آبی | جمع | دیم | آبی | جمع | دیم | |
| ۶.۷۳۹ | ۱۴.۱۲۵ | ۲۹۵.۷۳۰ | ۱۵۵ | ۲۹۵.۵۷۵ | ۲۲.۰۷۳ | ۲۰.۹۴۸ | ۲۳ | ۲۰.۹۲۵ | ۱.۱۲۵ | ۲۸ | ۱.۰۹۷ | فارس |
| - | ۸.۰۲۷ | ۶.۰۲۰ | ۰ | ۶.۰۲۰ | ۸۰۰ | ۷۵۰ | ۰ | ۷۵۰ | ۵۰ | ۰ | ۵۰ | قزوین |
| - | ۶.۱۲۰ | ۱۱.۶۴۵ | ۰ | ۱۱.۶۴۵ | ۲.۳۹۲ | ۱.۹۰۳ | ۰ | ۱.۹۰۳ | ۴۹۰ | ۰ | ۴۹۰ | قم |
| ۴.۰۰۰ | ۱۶.۹۴۱ | ۷.۴۲۸ | ۸.۰۰ | ۷.۴۲۰ | ۵۷۲ | ۴۴۰ | ۲.۰ | ۴۳۸ | ۱۳۲ | ۰ | ۱۳۲ | کردستان |
| - | ۴.۷۸۱ | ۳.۸۰۳ | ۰ | ۳.۸۰۳ | ۹۰۹ | ۷۹۶ | ۰ | ۷۹۶ | ۱۱۴ | ۰ | ۱۱۴ | کرمانشاه |
| - | ۱۲.۶۷۸ | ۳۳.۰۰۰ | ۰ | ۳۳.۰۰۰ | ۳.۰۷۳ | ۲.۶۰۳ | ۰ | ۲.۶۰۳ | ۴۷۰ | ۰ | ۴۷۰ | کرمان |
| - | ۱۴.۳۷۲ | ۸.۶۴۵ | ۰ | ۸.۶۴۵ | ۷۷۹ | ۶۰۲ | ۰ | ۶۰۲ | ۱۷۷ | ۰ | ۱۷۷ | کهگیلویه و بویر احمد |
| ۵.۱۳۶ | ۸.۸۱۴ | ۶.۷۴۴ | ۲۳۰ | ۶.۵۱۴ | ۱.۰۹۷ | ۷۸۴ | ۴۵ | ۷۳۹ | ۳۱۳ | ۱۳۶ | ۱۷۷ | گلستان |
| ۶.۶۴۰ | ۱۱.۴۰۰ | ۳.۴۹۹ | ۲.۲۱۱ | ۱.۲۸۸ | ۴۵۶ | ۴۴۶ | ۳۳۳ | ۱۱۳ | ۹.۵ | ۴.۰ | ۵.۵ | گیلان |
| - | ۱۸.۰۰۰ | ۴۶.۸۰۰ | ۰ | ۴۶.۸۰۰ | ۳.۳۷۷ | ۲.۶۰۰ | ۰ | ۲.۶۰۰ | ۷۷۷ | ۰ | ۷۷۷ | لرستان |
| ۱۴.۹۶۵ | ۱۸.۶۹۰ | ۲۳.۷۶۷ | ۷.۵۲۰ | ۱۶.۲۴۷ | ۱.۷۱۶ | ۱.۳۷۲ | ۵۰۳ | ۸۶۹ | ۳۴۵ | ۵۲ | ۲۹۲ | مازندران |
| - | ۹.۰۲۵ | ۴۶.۸۵۰ | ۰ | ۴۶.۸۵۰ | ۱۰.۱۸۲ | ۵.۱۹۱ | ۰ | ۵.۱۹۱ | ۴.۹۹۱ | ۰ | ۴.۹۹۱ | مرکزی |
| - | ۷.۴۷۲ | ۱.۳۴۵ | ۰ | ۱.۳۴۵ | ۲۲۹ | ۱۸۰ | ۰ | ۱۸۰ | ۴۹ | ۰ | ۴۹ | هرمزگان |
| - | ۱۷,۲۴۴ | ۱۱۳,۶۴۶ | ۰ | ۱۱۳,۶۴۶ | ۶.۸۰۶ | ۶.۵۹۰ | ۰ | ۶.۵۹۰ | ۲۱۶ | ۰ | ۲۱۶ | یزد |
| ۱۰.۸۹۳ | ۱۲.۰۳۳ | ۹۱۷.۵۲۹ | ۱۰.۲۴۳ | ۹۰۷.۲۸۵ | ۹۰.۶۰۵ | ۷۶.۳۳۹ | ۹۴۰ | ۷۵.۳۹۸ | ۱۴.۲۶۶ | ۲۲۲ | ۱۴.۰۴۴ | کل کشور |

سطح، میزان تولید و عملکرد محصول انجیر به تفکیک استان در سال ۱۳۹۷

((واحد: هکتار-تن- کیلوگرم در هکتار))

جدول شماره ۳۰

| عملکرد | میزان تولید | | | | کل سطح | سطح بارور | | | سطح غیربارور | | | نام استان |
|--------|-------------|--------|--------|-------|--------|-----------|--------|-------|--------------|-------|-----|--------------------|
| | آبی | جمع | دیم | آبی | | جمع | دیم | آبی | جمع | دیم | آبی | |
| - | ۹.۴۳۵ | ۶۷۹ | ۰ | ۶۷۹ | ۸۳ | ۷۲ | ۰ | ۷۲ | ۱۱ | ۰ | ۱۱ | آذربایجان شرقی |
| ۴.۷۱۷ | ۶.۰۰۰ | ۲۶۸ | ۲۵۰ | ۱۸ | ۵۶ | ۵۶ | ۵۳ | ۳.۰ | ۰ | ۰ | ۰ | آذربایجان غربی |
| - | ۷.۳۴۸ | ۳۰۱ | ۰ | ۳۰۱ | ۶۴ | ۴۱ | ۰ | ۴۱ | ۲۳ | ۰ | ۲۳ | اردبیل |
| - | ۵.۶۰۹ | ۶۴۶ | ۰ | ۶۴۶ | ۱۱۵ | ۱۱۵ | ۰ | ۱۱۵ | ۰ | ۰ | ۰ | اصفهان |
| ۲.۵۰۰ | ۴.۳۳۰ | ۴۰۷ | ۲.۰۰ | ۴۰۵ | ۱۰۸ | ۹۷ | ۰.۸ | ۹۶ | ۱۱ | ۵.۴ | ۵.۵ | ایلام |
| - | ۲.۵۷۷ | ۱۵۲ | ۰ | ۱۵۲ | ۷۱ | ۵۹ | ۰ | ۵۹ | ۱۲ | ۰ | ۱۲ | بوشهر |
| - | ۷.۹۲۴ | ۳۵۱ | ۰ | ۳۵۱ | ۴۶ | ۴۴ | ۰ | ۴۴ | ۲.۱ | ۰ | ۲.۱ | تهران |
| - | ۴.۸۷۵ | ۴۲۹ | ۰ | ۴۲۹ | ۹۷ | ۸۸ | ۰ | ۸۸ | ۹.۰ | ۰ | ۹.۰ | جنوب استان کرمان |
| - | ۲.۲۶۱ | ۵۲ | ۰ | ۵۲ | ۸۲ | ۲۳ | ۰ | ۲۳ | ۵۹ | ۵۷ | ۲.۰ | چهارمحال و بختیاری |
| ۵۵۷ | ۳.۲۲۰ | ۵۱۲ | ۱۱۴ | ۳۹۷ | ۳۴۸ | ۳۲۹ | ۲۰.۵ | ۱۲۳ | ۱۹ | ۸.۸ | ۱۰ | خراسان جنوبی |
| ۱۱۷ | ۲.۹۹۱ | ۸۳۷ | ۲.۱۱ | ۸۳۵ | ۳۲۵ | ۲۹۷ | ۱۸ | ۲۷۹ | ۲۸ | ۰ | ۲۸ | خراسان رضوی |
| ۱.۳۷۵ | ۲.۴۱۷ | ۸۸ | ۵.۵۰ | ۸۲ | ۳۰ | ۲۸ | ۴.۰ | ۲۴ | ۲.۳ | ۰ | ۲.۳ | خراسان شمالی |
| ۱.۵۷۱ | ۵.۰۵۵ | ۲.۳۱۶ | ۱۱ | ۲.۳۰۵ | ۷۱۰ | ۴۶۳ | ۷.۰ | ۴۵۶ | ۲۴۷ | ۱۶۸ | ۷۹ | خوزستان |
| - | ۵.۰۴۰ | ۶۳۰ | ۰ | ۶۳۰ | ۱۳۶ | ۱۲۵ | ۰ | ۱۲۵ | ۱۱ | ۶.۰ | ۵.۰ | زنجان |
| - | ۱۰.۳۴۹ | ۲.۵۳۵ | ۰ | ۲.۵۳۵ | ۲۸۲ | ۲۴۵ | ۰ | ۲۴۵ | ۳۷ | ۰ | ۳۷ | سمنان |
| - | ۵.۷۸۹ | ۱.۳۲۲ | ۰ | ۱.۳۲۲ | ۲۷۳ | ۲۲۸ | ۰ | ۲۲۸ | ۴۵ | ۰ | ۴۵ | سیستان و بلوچستان |
| ۸۹۳ | ۵.۸۴۷ | ۴۶.۰۶۲ | ۳۶.۸۲۳ | ۹.۲۳۹ | ۵۰.۲۲۲ | ۴۲.۷۹۴ | ۴۱.۲۱۴ | ۱.۵۸۰ | ۷.۴۲۸ | ۶.۵۱۶ | ۹۱۲ | فارس |

سطح، میزان تولید و عملکرد محصول انجیر به تفکیک استان در سال ۱۳۹۷

((واحد : هکتار-تن- کیلوگرم در هکتار))

ادامه جدول شماره ۳۰

| عملکرد | میزان تولید | | | | کل سطح | سطح بارور | | | سطح غیر بارور | | | نام استان |
|--------|-------------|---------|--------|--------|--------|-----------|--------|-------|---------------|-------|-------|---------------------|
| | آبی | جمع | دیم | آبی | | جمع | دیم | آبی | جمع | دیم | آبی | |
| - | ۵,۶۸۰ | ۱۴۲ | ۰ | ۱۴۲ | ۲۵ | ۲۵ | ۰ | ۲۵ | ۰ | ۰ | ۰ | قزوین |
| - | ۲,۱۰۳ | ۱۲ | ۰ | ۱۲ | ۶,۷ | ۵,۸ | ۰ | ۵,۸ | ۰,۹ | ۰ | ۰,۹ | قم |
| ۲,۳۶۸ | ۷,۲۴۳ | ۵۵۲ | ۴۵ | ۵۰۷ | ۱۴۵ | ۸۹ | ۱۹ | ۷۰ | ۵۶ | ۱۰ | ۴۶ | کردستان |
| ۶۱۷ | ۱۲,۶۵۴ | ۸,۴۲۳ | ۸,۳۵ | ۸,۴۱۴ | ۷۵۱ | ۶۷۹ | ۱۴ | ۶۶۵ | ۷۳ | ۲,۰ | ۷۱ | کرمانشاه |
| ۶۶۸ | ۳,۸۴۸ | ۲,۸۰۰ | ۲۶۴ | ۲,۵۳۶ | ۱,۱۶۴ | ۱,۰۵۴ | ۳۹۵ | ۶۵۹ | ۱۱۰ | ۰ | ۱۱۰ | کرمان |
| ۸۴۲ | ۵,۳۶۵ | ۱,۰۵۱ | ۳۲۱ | ۷۳۰ | ۷۷۲ | ۵۱۷ | ۳۸۱ | ۱۳۶ | ۲۵۵ | ۲۲۳ | ۳۲ | کهگیلویه و بویراحمد |
| ۶,۸۶۷ | ۷,۰۷۵ | ۲۱ | ۱۰ | ۱۰ | ۱۱ | ۳,۰ | ۱,۵ | ۱,۵ | ۸,۲ | ۳,۰ | ۵,۲ | گلستان |
| ۴,۹۰۰ | ۱۱,۵۵۰ | ۱,۵۴۳ | ۱,۲۴۹ | ۲۹۵ | ۲۹۸ | ۲۸۰ | ۲۵۵ | ۲۶ | ۱۸ | ۱۸ | ۰ | گیلان |
| - | ۲۰,۳۱۳ | ۲۹,۲۵۰ | ۰ | ۲۹,۲۵۰ | ۱,۷۱۲ | ۱,۴۴۰ | ۰ | ۱,۴۴۰ | ۲۷۲ | ۰ | ۲۷۲ | لرستان |
| ۱۴,۱۵۱ | ۲۰,۸۲۱ | ۱,۳۷۹ | ۸۳۴ | ۵۴۶ | ۹۹ | ۸۵ | ۵۹ | ۲۶ | ۱۳ | ۵,۵ | ۷,۹ | مازندران |
| - | ۸۳۳ | ۱۲۸ | ۰ | ۱۲۸ | ۳۸۹ | ۱۵۴ | ۰ | ۱۵۴ | ۲۳۵ | ۰ | ۲۳۵ | مرکزی |
| ۲,۰۰۰ | ۳,۱۶۵ | ۸۴۹ | ۵۸۰ | ۲۶۹ | ۴۵۲ | ۳۷۵ | ۲۹۰ | ۸۵ | ۷۷ | ۴۵ | ۳۲ | هرمزگان |
| - | ۴,۳۴۱ | ۸۳۴ | ۰ | ۸۳۴ | ۲۱۸ | ۱۹۲ | ۰ | ۱۹۲ | ۲۶ | ۰ | ۲۶ | یزد |
| ۹۴۴ | ۹,۰۳۸ | ۱۰۴,۵۷۲ | ۴۰,۵۱۸ | ۶۴,۰۵۳ | ۵۹,۰۹۰ | ۵۰,۰۰۳ | ۴۲,۹۱۶ | ۷,۰۸۷ | ۹,۰۸۷ | ۷,۰۶۷ | ۲,۰۲۰ | کل کشور |

سطح، میزان تولید و عملکرد محصول کیوی به تفکیک استان در سال ۱۳۹۷

((واحد: هکتار-تن- کیلوگرم در هکتار))

جدول شماره ۳۱

| عملکرد | میزان تولید | | | کل سطح | سطح بارور | | | سطح غیر بارور | | | نام استان | |
|--------|-------------|---------|-----|---------|-----------|--------|-----|---------------|-----|-----|-----------|----------|
| | آبی | جمع | دیم | | جمع | دیم | آبی | جمع | دیم | آبی | | |
| - | ۲۲،۳۳۸ | ۱،۶۲۴ | ۰ | ۱،۶۲۴ | ۱۲۱ | ۷۳ | ۰ | ۷۳ | ۴۹ | ۰ | ۴۹ | گلستان |
| - | ۳۱،۵۲۷ | ۱۶۴،۷۴۷ | ۰ | ۱۶۴،۷۴۷ | ۵،۷۸۴ | ۵،۲۲۶ | ۰ | ۵،۲۲۶ | ۵۵۹ | ۰ | ۵۵۹ | گیلان |
| - | ۳۱،۱۶۹ | ۱۹۵،۸۶۵ | ۰ | ۱۹۵،۸۶۵ | ۶،۴۷۵ | ۶،۲۸۴ | ۰ | ۶،۲۸۴ | ۱۹۱ | ۰ | ۱۹۱ | مازندران |
| - | ۳۱،۲۷۵ | ۳۶۲،۲۳۶ | ۰ | ۳۶۲،۲۳۶ | ۱۲،۳۸۱ | ۱۱،۵۸۲ | ۰ | ۱۱،۵۸۲ | ۷۹۹ | ۰ | ۷۹۹ | کل کشور |

* سایر استان‌ها فاقد سطح و تولید محصول کیوی می‌باشند.

سطح، میزان تولید و عملکرد محصول زیتون به تفکیک استان در سال ۱۳۹۷

((واحد: هکتار-تن- کیلوگرم در هکتار))

جدول شماره ۳۲

| عملکرد | میزان تولید | | | | کل سطح | سطح بارور | | | سطح غیربارور | | | نام استان |
|--------|-------------|--------|-----|--------|--------|-----------|-----|--------|--------------|-----|-------|-------------------|
| | آبی | جمع | دیم | آبی | | جمع | دیم | آبی | جمع | دیم | آبی | |
| - | ۷۱۳ | ۳۴۹ | ۰ | ۳۴۹ | ۵۸۰ | ۴۸۹ | ۰ | ۴۸۹ | ۹۱ | ۰ | ۹۱ | اردبیل |
| - | ۶۵۵ | ۵۸۸ | ۰ | ۵۸۸ | ۹۸۸ | ۸۹۷ | ۰ | ۸۹۷ | ۹۱ | ۰ | ۹۱ | اصفهان |
| - | ۲,۱۸۹ | ۹۳۳ | ۰ | ۹۳۳ | ۵۹۷ | ۴۲۶ | ۰ | ۴۲۶ | ۱۷۱ | ۰ | ۱۷۱ | ایلام |
| - | ۹۵۷ | ۷۰ | ۰ | ۷۰ | ۸۰ | ۷۳ | ۰ | ۷۳ | ۷,۰ | ۰ | ۷,۰ | بوشهر |
| - | ۱,۳۲۹ | ۸۱۸ | ۰ | ۸۱۸ | ۱,۲۸۷ | ۶۱۶ | ۰ | ۶۱۶ | ۶۷۲ | ۰ | ۶۷۲ | تهران |
| - | ۲,۲۰۰ | ۳,۷۴۴ | ۰ | ۳,۷۴۴ | ۲,۱۰۴ | ۱,۷۰۲ | ۰ | ۱,۷۰۲ | ۴۰۲ | ۰ | ۴۰۲ | جنوب استان کرمان |
| - | ۵۱۱ | ۲۰۶ | ۰ | ۲۰۶ | ۶۳۹ | ۴۰۳ | ۰ | ۴۰۳ | ۲۳۶ | ۰ | ۲۳۶ | خراسان جنوبی |
| - | ۸۲۹ | ۲۴ | ۰ | ۲۴ | ۴۵ | ۳۰ | ۰ | ۳۰ | ۱۶ | ۰ | ۱۶ | خراسان رضوی |
| - | - | ۱,۵۰ | ۰ | ۱,۵۰ | ۱۹۷ | ۰ | ۰ | ۰ | ۱۹۷ | ۰ | ۱۹۷ | خراسان شمالی |
| - | ۱,۳۴۱ | ۱,۸۸۳ | ۰ | ۱,۸۸۳ | ۱,۹۴۰ | ۱,۴۰۴ | ۰ | ۱,۴۰۴ | ۵۳۶ | ۰ | ۵۳۶ | خوزستان |
| - | ۱,۸۱۸ | ۲۵,۰۰۹ | ۰ | ۲۵,۰۰۹ | ۱۹,۵۵۶ | ۱۳,۷۶۰ | ۰ | ۱۳,۷۶۰ | ۵,۷۹۶ | ۰ | ۵,۷۹۶ | زنجان |
| - | ۱,۴۴۰ | ۵,۰۷۴ | ۰ | ۵,۰۷۴ | ۵,۰۱۹ | ۳,۵۲۳ | ۰ | ۳,۵۲۳ | ۱,۴۹۶ | ۰ | ۱,۴۹۶ | سمنان |
| - | ۱,۳۲۱ | ۳۳۹ | ۰ | ۳۳۹ | ۴۲۳ | ۲۵۶ | ۰ | ۲۵۶ | ۱۶۷ | ۰ | ۱۶۷ | سیستان و بلوچستان |
| ۱,۱۱۴ | ۲,۰۴۷ | ۱۴,۷۷۲ | ۴۵۰ | ۱۴,۳۲۲ | ۹,۲۶۹ | ۷,۴۰۰ | ۴۰۴ | ۶,۹۹۶ | ۱,۸۶۹ | ۴۲۲ | ۱,۴۴۷ | فارس |
| - | ۲,۹۷۷ | ۱۹,۳۵۰ | ۰ | ۱۹,۳۵۰ | ۹,۳۰۰ | ۶,۵۰۰ | ۰ | ۶,۵۰۰ | ۲,۸۰۰ | ۰ | ۲,۸۰۰ | قزوین |
| - | ۵۱۴ | ۶۷ | ۰ | ۶۷ | ۶۲۱ | ۱۳۰ | ۰ | ۱۳۰ | ۴۹۱ | ۰ | ۴۹۱ | قم |
| - | - | ۰ | ۰ | ۰ | ۴,۰ | ۰ | ۰ | ۰ | ۴,۰ | ۰ | ۴,۰ | کردستان |

سطح، میزان تولید و عملکرد محصول زیتون به تفکیک استان در سال ۱۳۹۷

((واحد: هکتار-تن- کیلوگرم در هکتار))

ادامه جدول شماره ۳۲

| عملکرد | میزان تولید | | | | کل سطح | سطح بارور | | | سطح غیر بارور | | | نام استان |
|--------|-------------|---------|-------|---------|--------|-----------|-------|--------|---------------|-------|--------|---------------------|
| | آبی | جمع | دیم | آبی | | جمع | دیم | آبی | جمع | دیم | آبی | |
| - | ۲,۱۲۳ | ۱,۸۱۷ | ۰ | ۱,۸۱۷ | ۹۸۲ | ۸۵۶ | ۰ | ۸۵۶ | ۱۲۶ | ۰ | ۱۲۶ | کرمانشاه |
| - | ۴۷۲ | ۳۰۰ | ۰ | ۳۰۰ | ۱,۵۶۰ | ۶۳۶ | ۰ | ۶۳۶ | ۹۲۴ | ۰ | ۹۲۴ | کرمان |
| - | ۵۳۱ | ۳۲۸ | ۰ | ۳۲۸ | ۸۳۲ | ۶۱۸ | ۰ | ۶۱۸ | ۲۱۴ | ۰ | ۲۱۴ | کهگیلویه و بویراحمد |
| ۱,۱۷۹ | ۲,۱۹۶ | ۶,۵۴۵ | ۱,۸۱۵ | ۴,۷۳۰ | ۶,۴۷۲ | ۳,۶۹۴ | ۱,۵۴۰ | ۲,۱۵۴ | ۲,۷۷۸ | ۷۶۳ | ۲,۰۱۵ | گلستان |
| - | ۲,۵۶۳ | ۲۱,۴۵۰ | ۰ | ۲۱,۴۵۰ | ۸,۹۶۳ | ۸,۳۷۰ | ۰ | ۸,۳۷۰ | ۵۹۳ | ۰ | ۵۹۳ | گیلان |
| - | ۱,۴۶۸ | ۲,۴۰۰ | ۰ | ۲,۴۰۰ | ۲,۱۷۵ | ۱,۶۳۵ | ۰ | ۱,۶۳۵ | ۵۴۰ | ۰ | ۵۴۰ | لرستان |
| ۲۰۰ | ۵۹۶ | ۲۵۰ | ۴۶ | ۲۰۴ | ۱,۰۷۰ | ۵۷۰ | ۲۲۸ | ۳۴۲ | ۵۰۰ | ۳۶۴ | ۱۳۶ | مازندران |
| - | ۶۴۵ | ۲۵۸ | ۰ | ۲۵۸ | ۸۶۰ | ۴۰۰ | ۰ | ۴۰۰ | ۴۶۰ | ۰ | ۴۶۰ | مرکزی |
| - | ۱,۵۳۱ | ۹۲ | ۰ | ۹۲ | ۸۱ | ۶۰ | ۰ | ۶۰ | ۲۱ | ۰ | ۲۱ | هرمزگان |
| - | ۱,۲۸۲ | ۲,۲۲۹ | ۰ | ۲,۲۲۹ | ۲,۴۵۳ | ۱,۷۳۹ | ۰ | ۱,۷۳۹ | ۷۱۴ | ۰ | ۷۱۴ | یزد |
| ۱,۰۶۴ | ۱,۹۷۳ | ۱۰۸,۸۹۵ | ۲,۳۱۱ | ۱۰۶,۵۸۴ | ۷۸,۰۹۵ | ۵۶,۱۸۵ | ۲,۱۷۲ | ۵۴,۰۱۳ | ۲۱,۹۱۰ | ۱,۵۴۹ | ۲۰,۳۶۱ | کل کشور |

سطح، میزان تولید و عملکرد محصول خیار گلخانه‌ای به تفکیک استان در سال ۱۳۹۷

((واحد : هکتار-تن - کیلوگرم در هکتار))

جدول شماره ۳۳

| عملکرد | میزان تولید | | | | کل سطح | سطح بارور | | | سطح غیربارور | | | نام استان |
|--------|-------------|---------|-----|---------|---------|-----------|-----|---------|--------------|-----|-----|--------------------|
| | آبی | جمع | دیم | آبی | | جمع | دیم | آبی | جمع | دیم | آبی | |
| - | ۲۲۹.۶۰۴ | ۱۵.۳۸۴ | ۰ | ۱۵.۳۸۴ | ۶۷.۰ | ۶۷.۰ | ۰ | ۶۷.۰ | ۰ | ۰ | ۰ | آذربایجان شرقی |
| - | ۳۱۸.۷۸۸ | ۵.۱۰۱ | ۰ | ۵.۱۰۱ | ۱۶.۰ | ۱۶.۰ | ۰ | ۱۶.۰ | ۰ | ۰ | ۰ | آذربایجان غربی |
| - | ۲۵۰.۰۰۰ | ۱.۷۰۰ | ۰ | ۱.۷۰۰ | ۶.۸ | ۶.۸ | ۰ | ۶.۸ | ۰ | ۰ | ۰ | اردبیل |
| - | ۱۸۷.۶۱۱ | ۱۴۳.۶۳۱ | ۰ | ۱۴۳.۶۳۱ | ۷۶۵.۶ | ۷۶۵.۶ | ۰ | ۷۶۵.۶ | ۰ | ۰ | ۰ | اصفهان |
| - | ۲۴۸.۰۲۹ | ۵.۹۶۵ | ۰ | ۵.۹۶۵ | ۲۴.۱ | ۲۴.۱ | ۰ | ۲۴.۱ | ۰ | ۰ | ۰ | البرز |
| - | ۱۱۷.۵۰۰ | ۴۷ | ۰ | ۴۷ | ۰.۴ | ۰.۴ | ۰ | ۰.۴ | ۰ | ۰ | ۰ | ایلام |
| - | ۳۰۰.۰۰۰ | ۷.۵۰۰ | ۰ | ۷.۵۰۰ | ۲۵.۰ | ۲۵.۰ | ۰ | ۲۵.۰ | ۰ | ۰ | ۰ | بوشهر |
| - | ۲۹۴.۷۴۸ | ۶۶۲.۱۵۲ | ۰ | ۶۶۲.۱۵۲ | ۲.۲۴۶.۵ | ۲.۲۴۶.۵ | ۰ | ۲.۲۴۶.۵ | ۰ | ۰ | ۰ | تهران |
| - | ۲۱۴.۰۴۴ | ۳۸۱.۶۴۰ | ۰ | ۳۸۱.۶۴۰ | ۱.۷۸۳.۰ | ۱.۷۸۳.۰ | ۰ | ۱.۷۸۳.۰ | ۰ | ۰ | ۰ | جنوب استان کرمان |
| - | ۲۴۸.۹۰۱ | ۲.۲۶۵ | ۰ | ۲.۲۶۵ | ۹.۱ | ۹.۱ | ۰ | ۹.۱ | ۰ | ۰ | ۰ | چهارمحال و بختیاری |
| - | ۱۸۳.۵۶۲ | ۸.۷۱۰ | ۰ | ۸.۷۱۰ | ۴۷.۵ | ۴۷.۵ | ۰ | ۴۷.۵ | ۰ | ۰ | ۰ | خراسان جنوبی |
| - | ۲۱۰.۵۶۳ | ۳۰.۶۵۸ | ۰ | ۳۰.۶۵۸ | ۱۴۵.۶ | ۱۴۵.۶ | ۰ | ۱۴۵.۶ | ۰ | ۰ | ۰ | خراسان رضوی |
| - | ۳۰۵.۴۵۴ | ۱۲.۳۵۰ | ۰ | ۱۲.۳۵۰ | ۴۰.۴ | ۴۰.۴ | ۰ | ۴۰.۴ | ۰ | ۰ | ۰ | خراسان شمالی |
| - | ۲۲۲.۷۴۷ | ۱۷.۲۲۵ | ۰ | ۱۷.۲۲۵ | ۷۷.۳ | ۷۷.۳ | ۰ | ۷۷.۳ | ۰ | ۰ | ۰ | خوزستان |
| - | ۸۷.۹۷۵ | ۱۹۹ | ۰ | ۱۹۹ | ۲.۳ | ۲.۳ | ۰ | ۲.۳ | ۰ | ۰ | ۰ | زنجان |
| - | ۲۰۳.۳۰۸ | ۲۳.۰۴۷ | ۰ | ۲۳.۰۴۷ | ۱۱۳.۴ | ۱۱۳.۴ | ۰ | ۱۱۳.۴ | ۰ | ۰ | ۰ | سمنان |
| - | ۱۹۹.۹۹۷ | ۲۶.۷۵۴ | ۰ | ۲۶.۷۵۴ | ۱۳۳.۸ | ۱۳۳.۸ | ۰ | ۱۳۳.۸ | ۰ | ۰ | ۰ | سیستان و بلوچستان |

سطح، میزان تولید و عملکرد محصول خیار گلخانه‌ای به تفکیک استان در سال ۱۳۹۷

((واحد: هکتار-تن- کیلوگرم در هکتار))

ادامه جدول شماره ۳۳

| عملکرد | میزان تولید | | | | کل سطح | سطح بارور | | | سطح غیربارور | | | نام استان |
|--------|-------------|-----------|-----|-----------|---------|-----------|-----|---------|--------------|-----|-----|---------------------|
| | آبی | جمع | دیم | آبی | | جمع | دیم | آبی | جمع | دیم | آبی | |
| - | ۲۲۰.۱۹۸ | ۴۵.۵۸۱ | ۰ | ۴۵.۵۸۱ | ۲۰۷.۰ | ۲۰۷.۰ | ۰ | ۲۰۷.۰ | ۰ | ۰ | ۰ | فارس |
| - | ۸۸.۷۱۹ | ۲.۴۹۳ | ۰ | ۲.۴۹۳ | ۲۸.۱ | ۲۸.۱ | ۰ | ۲۸.۱ | ۰ | ۰ | ۰ | قزوین |
| - | ۳۰۰.۰۰۰ | ۷.۵۰۰ | ۰ | ۷.۵۰۰ | ۲۵.۰ | ۲۵.۰ | ۰ | ۲۵.۰ | ۰ | ۰ | ۰ | قم |
| - | ۲۰۶.۲۹۶ | ۲.۷۸۵ | ۰ | ۲.۷۸۵ | ۱۳.۵ | ۱۳.۵ | ۰ | ۱۳.۵ | ۰ | ۰ | ۰ | کردستان |
| - | ۱۷۰.۷۷۷ | ۱.۰۱۱ | ۰ | ۱.۰۱۱ | ۵.۹ | ۵.۹ | ۰ | ۵.۹ | ۰ | ۰ | ۰ | کرمانشاه |
| - | ۲۲۴.۹۹۱ | ۲۳.۱۱۸ | ۰ | ۲۳.۱۱۸ | ۱۰۲.۸ | ۱۰۲.۸ | ۰ | ۱۰۲.۸ | ۰ | ۰ | ۰ | کرمان |
| - | ۴۰۳.۲۴۰ | ۳.۶۰۹ | ۰ | ۳.۶۰۹ | ۹.۰ | ۹.۰ | ۰ | ۹.۰ | ۰ | ۰ | ۰ | کهگیلویه و بویراحمد |
| - | ۳۴۸.۴۵۴ | ۶۰۳ | ۰ | ۶۰۳ | ۱.۷ | ۱.۷ | ۰ | ۱.۷ | ۰ | ۰ | ۰ | گلستان |
| - | ۱۰۹.۴۱۷ | ۱۳۱ | ۰ | ۱۳۱ | ۱.۲ | ۱.۲ | ۰ | ۱.۲ | ۰ | ۰ | ۰ | گیلان |
| - | ۲۰۱.۲۵۰ | ۱.۷۷۱ | ۰ | ۱.۷۷۱ | ۸.۸ | ۸.۸ | ۰ | ۸.۸ | ۰ | ۰ | ۰ | لرستان |
| - | ۲۴۹.۳۵۱ | ۴.۴۱۶ | ۰ | ۴.۴۱۶ | ۱۷.۷ | ۱۷.۷ | ۰ | ۱۷.۷ | ۰ | ۰ | ۰ | مازندران |
| - | ۲۴۱.۲۲۹ | ۱۶.۸۸۶ | ۰ | ۱۶.۸۸۶ | ۷۰.۰ | ۷۰.۰ | ۰ | ۷۰.۰ | ۰ | ۰ | ۰ | مرکزی |
| - | ۳۷۶.۸۷۵ | ۱۸.۰۹۰ | ۰ | ۱۸.۰۹۰ | ۴۸.۰ | ۴۸.۰ | ۰ | ۴۸.۰ | ۰ | ۰ | ۰ | هرمزگان |
| - | ۳۰۵.۳۰۷ | ۱۶.۷۹۲ | ۰ | ۱۶.۷۹۲ | ۵۵.۰ | ۵۵.۰ | ۰ | ۵۵.۰ | ۰ | ۰ | ۰ | همدان |
| - | ۲۹۸.۱۵۱ | ۳۹۶.۶۹۰ | ۰ | ۳۹۶.۶۹۰ | ۱.۳۳۰.۵ | ۱.۳۳۰.۵ | ۰ | ۱.۳۳۰.۵ | ۰ | ۰ | ۰ | یزد |
| - | ۲۵۳.۸۸۵ | ۱.۸۸۵.۸۰۳ | ۰ | ۱.۸۸۵.۸۰۳ | ۷.۴۲۷.۸ | ۷.۴۲۷.۸ | ۰ | ۷.۴۲۷.۸ | ۰ | ۰ | ۰ | کل کشور |

سطح، میزان تولید و عملکرد محصول گوجه‌فرنگی گلخانه‌ای به تفکیک استان در سال ۱۳۹۷

((واحد: هکتار-تن- کیلوگرم در هکتار))

جدول شماره ۲۴

| نام استان | سطح غیربارور | | | سطح بارور | | | کل سطح | میزان تولید | | عملکرد |
|--------------------|--------------|-----|-----|-----------|-----|-------|--------|-------------|-----|---------|
| | آبی | دیم | جمع | آبی | دیم | جمع | | آبی | دیم | |
| آذربایجان شرقی | ۰ | ۰ | ۰ | ۶۶,۶ | ۰ | ۶۶,۶ | ۶۶,۶ | ۲۰,۲۶۳ | ۰ | ۳۰۴,۲۴۸ |
| آذربایجان غربی | ۰ | ۰ | ۰ | ۱,۳ | ۰ | ۱,۳ | ۱,۳ | ۴۵۴ | ۰ | ۳۴۳,۹۳۹ |
| اردبیل | ۰ | ۰ | ۰ | ۷,۶ | ۰ | ۷,۶ | ۷,۶ | ۲,۲۳۰ | ۰ | ۲۹۳,۴۲۱ |
| اصفهان | ۰ | ۰ | ۰ | ۱۹۳,۷ | ۰ | ۱۹۳,۷ | ۱۹۳,۷ | ۳۱,۰۰۳ | ۰ | ۱۶۰,۰۸۲ |
| البرز | ۰ | ۰ | ۰ | ۲۶,۲ | ۰ | ۲۶,۲ | ۲۶,۲ | ۸,۳۴۴ | ۰ | ۳۱۸,۴۷۳ |
| ایلام | ۰ | ۰ | ۰ | ۰,۲ | ۰ | ۰,۲ | ۰,۲ | ۲۵ | ۰ | ۱۲۵,۰۰۰ |
| بوشهر | ۰ | ۰ | ۰ | ۲۰۷,۰ | ۰ | ۲۰۷,۰ | ۲۰۷,۰ | ۵۱,۷۵۰ | ۰ | ۲۵۰,۰۰۰ |
| تهران | ۰ | ۰ | ۰ | ۷,۳ | ۰ | ۷,۳ | ۷,۳ | ۱,۲۹۱ | ۰ | ۱۷۶,۸۸۴ |
| جنوب استان کرمان | ۰ | ۰ | ۰ | ۲۷,۵ | ۰ | ۲۷,۵ | ۲۷,۵ | ۴,۱۲۵ | ۰ | ۱۵۰,۰۰۰ |
| چهارمحال و بختیاری | ۰ | ۰ | ۰ | ۲,۳ | ۰ | ۲,۳ | ۲,۳ | ۵۰۰ | ۰ | ۲۱۷,۳۹۱ |
| خراسان جنوبی | ۰ | ۰ | ۰ | ۵,۲ | ۰ | ۵,۲ | ۵,۲ | ۱,۰۳۶ | ۰ | ۱۹۹,۲۳۱ |
| خراسان رضوی | ۰ | ۰ | ۰ | ۲۹,۷ | ۰ | ۲۹,۷ | ۲۹,۷ | ۹,۱۷۰ | ۰ | ۳۰۸,۷۵۴ |
| خراسان شمالی | ۰ | ۰ | ۰ | ۲,۰ | ۰ | ۲,۰ | ۲,۰ | ۶۳۸ | ۰ | ۳۱۷,۴۱۳ |
| خوزستان | ۰ | ۰ | ۰ | ۵۲,۴ | ۰ | ۵۲,۴ | ۵۲,۴ | ۱۲,۶۸۶ | ۰ | ۲۴۲,۱۴۵ |
| زنجان | ۰ | ۰ | ۰ | ۱,۳ | ۰ | ۱,۳ | ۱,۳ | ۷۴ | ۰ | ۵۶,۴۸۹ |
| سمنان | ۰ | ۰ | ۰ | ۷,۵ | ۰ | ۷,۵ | ۷,۵ | ۱,۸۷۲ | ۰ | ۲۴۹,۲۶۸ |
| سیستان و بلوچستان | ۰ | ۰ | ۰ | ۳۲,۶ | ۰ | ۳۲,۶ | ۳۲,۶ | ۷,۴۸۸ | ۰ | ۲۳۰,۰۴۶ |

سطح، میزان تولید و عملکرد محصول گوجه‌فرنگی گلخانه‌ای به تفکیک استان در سال ۱۳۹۷

((واحد: هکتار-تن- کیلوگرم در هکتار))

ادامه جدول شماره ۳۴

| عملکرد | میزان تولید | | | | کل سطح | سطح بارور | | | سطح غیربارور | | | نام استان |
|--------|-------------|---------|-----|---------|---------|-----------|-----|---------|--------------|-----|-----|---------------------|
| | دیم | آبی | جمع | دیم | | آبی | جمع | دیم | آبی | جمع | دیم | |
| - | ۲۶۲,۰۰۰ | ۴,۴۵۴ | ۰ | ۴,۴۵۴ | ۱۷,۰ | ۱۷,۰ | ۰ | ۱۷,۰ | ۰ | ۰ | ۰ | فارس |
| - | ۵۰۰,۰۰۰ | ۲۰۰ | ۰ | ۲۰۰ | ۰,۴ | ۰,۴ | ۰ | ۰,۴ | ۰ | ۰ | ۰ | قزوین |
| - | ۲۵۰,۰۰۰ | ۴,۰۰۰ | ۰ | ۴,۰۰۰ | ۱۶,۰ | ۱۶,۰ | ۰ | ۱۶,۰ | ۰ | ۰ | ۰ | قم |
| - | ۲۶۴,۲۸۶ | ۳۷۰ | ۰ | ۳۷۰ | ۱,۴ | ۱,۴ | ۰ | ۱,۴ | ۰ | ۰ | ۰ | کردستان |
| - | ۱۳۴,۹۶۴ | ۹۳۸ | ۰ | ۹۳۸ | ۷,۰ | ۷,۰ | ۰ | ۷,۰ | ۰ | ۰ | ۰ | کرمانشاه |
| - | ۲۶۵,۰۰۷ | ۹,۷۹۲ | ۰ | ۹,۷۹۲ | ۳۷,۰ | ۳۷,۰ | ۰ | ۳۷,۰ | ۰ | ۰ | ۰ | کرمان |
| - | ۳۴۱,۰۹۶ | ۴,۴۸۲ | ۰ | ۴,۴۸۲ | ۱۳,۱ | ۱۳,۱ | ۰ | ۱۳,۱ | ۰ | ۰ | ۰ | کهگیلویه و بویراحمد |
| - | ۲۵۱,۴۹۰ | ۶۷۵ | ۰ | ۶۷۵ | ۲,۷ | ۲,۷ | ۰ | ۲,۷ | ۰ | ۰ | ۰ | گلستان |
| - | ۱۰۱,۶۱۹ | ۱۷۶ | ۰ | ۱۷۶ | ۱,۷ | ۱,۷ | ۰ | ۱,۷ | ۰ | ۰ | ۰ | گیلان |
| - | ۲۹۸,۴۶۶ | ۴,۸۶۵ | ۰ | ۴,۸۶۵ | ۱۶,۳ | ۱۶,۳ | ۰ | ۱۶,۳ | ۰ | ۰ | ۰ | لرستان |
| - | ۳۰۰,۰۰۰ | ۱,۶۵۰ | ۰ | ۱,۶۵۰ | ۵,۵ | ۵,۵ | ۰ | ۵,۵ | ۰ | ۰ | ۰ | مازندران |
| - | ۳۷۵,۰۱۲ | ۱۵,۲۶۳ | ۰ | ۱۵,۲۶۳ | ۴۰,۷ | ۴۰,۷ | ۰ | ۴۰,۷ | ۰ | ۰ | ۰ | مرکزی |
| - | ۴۵۲,۵۸۷ | ۴۸,۱۱۰ | ۰ | ۴۸,۱۱۰ | ۱۰۶,۳ | ۱۰۶,۳ | ۰ | ۱۰۶,۳ | ۰ | ۰ | ۰ | هرمزگان |
| - | ۳۲۸,۷۴۲ | ۹,۶۹۸ | ۰ | ۹,۶۹۸ | ۲۹,۵ | ۲۹,۵ | ۰ | ۲۹,۵ | ۰ | ۰ | ۰ | همدان |
| - | ۳۲۳,۷۰۲ | ۷۶,۰۷۰ | ۰ | ۷۶,۰۷۰ | ۲۳۵,۰ | ۲۳۵,۰ | ۰ | ۲۳۵,۰ | ۰ | ۰ | ۰ | یزد |
| - | ۲۷۸,۰۹۶ | ۳۳۳,۶۹۲ | ۰ | ۳۳۳,۶۹۲ | ۱,۱۹۹,۹ | ۱,۱۹۹,۹ | ۰ | ۱,۱۹۹,۹ | ۰ | ۰ | ۰ | کل کشور |

سطح، میزان تولید و عملکرد محصول انواع فلفل گلخانه‌ای به تفکیک استان در سال ۱۳۹۷

((واحد: هکتار-تن- کیلوگرم در هکتار))

جدول شماره ۳۵

| نام استان | سطح غیربارور | | | سطح بارور | | | کل سطح | میزان تولید | | عملکرد | |
|--------------------|--------------|-----|-----|-----------|-----|-------|--------|-------------|--------|---------|-----|
| | آبی | دیم | جمع | آبی | دیم | جمع | | آبی | دیم | آبی | دیم |
| آذربایجان شرقی | * | * | * | ۲,۳ | * | ۲,۳ | ۲,۳ | * | ۴۰۰ | ۱۷۲,۹۱۳ | - |
| اردبیل | * | * | * | ۲,۱ | * | ۲,۱ | ۲,۱ | * | ۳۲۴ | ۱۵۴,۲۸۶ | - |
| اصفهان | * | * | * | ۴۲۹,۲ | * | ۴۲۹,۲ | ۴۲۹,۲ | * | ۶۳,۲۱۹ | ۱۴۷,۲۸۸ | - |
| البرز | * | * | * | ۱۱,۰ | * | ۱۱,۰ | ۱۱,۰ | * | ۱,۶۵۰ | ۱۵۰,۰۰۰ | - |
| بوشهر | * | * | * | ۶,۰ | * | ۶,۰ | ۶,۰ | * | ۴۲۰ | ۷۰,۰۰۰ | - |
| تهران | * | * | * | ۱,۹ | * | ۱,۹ | ۱,۹ | * | ۳۷۵ | ۱۹۷,۱۵۸ | - |
| جنوب استان کرمان | * | * | * | ۴۷,۵ | * | ۴۷,۵ | ۴۷,۵ | * | ۴,۲۵۰ | ۸۹,۴۷۴ | - |
| چهارمحال و بختیاری | * | * | * | ۰,۶ | * | ۰,۶ | ۰,۶ | * | ۹۰ | ۱۵۰,۰۰۰ | - |
| خراسان جنوبی | * | * | * | ۳,۴ | * | ۳,۴ | ۳,۴ | * | ۳۰۷ | ۹۱,۶۴۲ | - |
| خراسان رضوی | * | * | * | ۵,۳ | * | ۵,۳ | ۵,۳ | * | ۸۱۶ | ۱۵۴,۵۴۵ | - |
| خراسان شمالی | * | * | * | ۰,۱ | * | ۰,۱ | ۰,۱ | * | * | - | - |
| خوزستان | * | * | * | ۲,۴ | * | ۲,۴ | ۲,۴ | * | ۲۷۹ | ۱۱۸,۷۲۳ | - |
| زنجان | * | * | * | ۰,۷ | * | ۰,۷ | ۰,۷ | * | ۴۸ | ۶۶,۶۶۷ | - |
| سمنان | * | * | * | ۴,۳ | * | ۴,۳ | ۴,۳ | * | ۴۱۹ | ۹۷,۴۴۲ | - |
| سیستان و بلوچستان | * | * | * | ۵,۵ | * | ۵,۵ | ۵,۵ | * | ۹۸۷ | ۱۸۰,۰۰۰ | - |
| فارس | * | * | * | ۱۴,۰ | * | ۱۴,۰ | ۱۴,۰ | * | ۲,۸۴۱ | ۲۰۲,۹۲۹ | - |
| قزوین | * | * | * | ۳,۸ | * | ۳,۸ | ۳,۸ | * | ۶۵۰ | ۱۷۱,۰۵۳ | - |

سطح، میزان تولید و عملکرد محصول انواع فلفل گلخانه‌ای به تفکیک استان در سال ۱۳۹۷

((واحد: هکتار-تن- کیلوگرم در هکتار))

ادامه جدول شماره ۳۵

| عملکرد | میزان تولید | | | | کل سطح | سطح بارور | | | سطح غیربارور | | | نام استان |
|--------|-------------|--------|-----|--------|--------|-----------|-----|-------|--------------|-----|-----|-----------|
| | آبی | جمع | دیم | جمع | | آبی | دیم | جمع | آبی | دیم | جمع | |
| - | ۲۰۰,۰۰۰ | ۱,۰۰۰ | ۰ | ۱,۰۰۰ | ۵,۰ | ۵,۰ | ۰ | ۵,۰ | ۰ | ۰ | ۰ | قم |
| - | ۱۲۵,۰۰۰ | ۵۰ | ۰ | ۵۰ | ۰,۴ | ۰,۴ | ۰ | ۰,۴ | ۰ | ۰ | ۰ | کردستان |
| - | ۷۳,۵۷۱ | ۲۰۶ | ۰ | ۲۰۶ | ۲,۸ | ۲,۸ | ۰ | ۲,۸ | ۰ | ۰ | ۰ | کرمانشاه |
| - | ۸۷,۲۷۳ | ۴۸ | ۰ | ۴۸ | ۰,۶ | ۰,۶ | ۰ | ۰,۶ | ۰ | ۰ | ۰ | کرمان |
| - | ۳۸,۰۹۵ | ۵۶ | ۰ | ۵۶ | ۱,۵ | ۱,۵ | ۰ | ۱,۵ | ۰ | ۰ | ۰ | گیلان |
| - | ۴۵,۴۵۵ | ۲۰ | ۰ | ۲۰ | ۰,۴ | ۰,۴ | ۰ | ۰,۴ | ۰ | ۰ | ۰ | لرستان |
| - | ۲۰۰,۰۰۰ | ۵۰ | ۰ | ۵۰ | ۰,۳ | ۰,۳ | ۰ | ۰,۳ | ۰ | ۰ | ۰ | مازندران |
| - | ۱۴۰,۰۰۰ | ۱,۱۴۸ | ۰ | ۱,۱۴۸ | ۸,۲ | ۸,۲ | ۰ | ۸,۲ | ۰ | ۰ | ۰ | مرکزی |
| - | ۳۳,۳۳۳ | ۳,۳۰۰ | ۰ | ۳,۳۰۰ | ۹۹,۰ | ۹۹,۰ | ۰ | ۹۹,۰ | ۰ | ۰ | ۰ | هرمزگان |
| - | ۱۱۶,۱۰۵ | ۱,۶۶۶ | ۰ | ۱,۶۶۶ | ۱۴,۴ | ۱۴,۴ | ۰ | ۱۴,۴ | ۰ | ۰ | ۰ | همدان |
| - | ۱۱۹,۴۲۹ | ۸,۳۶۰ | ۰ | ۸,۳۶۰ | ۷۰,۰ | ۷۰,۰ | ۰ | ۷۰,۰ | ۰ | ۰ | ۰ | یزد |
| - | ۱۲۵,۲۳۸ | ۹۲,۹۷۸ | ۰ | ۹۲,۹۷۸ | ۷۴۲,۴ | ۷۴۲,۴ | ۰ | ۷۴۲,۴ | ۰ | ۰ | ۰ | کل کشور |

سطح، میزان تولید و عملکرد محصول بادمجان گلخانه‌ای به تفکیک استان در سال ۱۳۹۷

((واحد: هکتار-تن- کیلوگرم در هکتار))

جدول شماره ۳۶

| نام استان | سطح غیر بارور | | | سطح بارور | | | کل سطح | میزان تولید | | عملکرد | |
|-------------------|---------------|-----|-----|-----------|-----|-------|--------|-------------|-----|--------|-----|
| | آبی | دیم | جمع | آبی | دیم | جمع | | آبی | دیم | آبی | دیم |
| آذربایجان شرقی | ۰ | ۰ | ۰ | ۰,۲ | ۰ | ۰,۲ | ۰,۲ | ۰ | ۰ | ۰ | - |
| اصفهان | ۰ | ۰ | ۰ | ۲۷,۶ | ۰ | ۲۷,۶ | ۲۷,۶ | ۰ | ۰ | ۰ | - |
| البرز | ۰ | ۰ | ۰ | ۰,۷ | ۰ | ۰,۷ | ۰,۷ | ۰ | ۰ | ۰ | - |
| بوشهر | ۰ | ۰ | ۰ | ۱,۰ | ۰ | ۱,۰ | ۱,۰ | ۰ | ۰ | ۰ | - |
| تهران | ۰ | ۰ | ۰ | ۱۳,۲ | ۰ | ۱۳,۲ | ۱۳,۲ | ۰ | ۰ | ۰ | - |
| جنوب استان کرمان | ۰ | ۰ | ۰ | ۹۱,۰ | ۰ | ۹۱,۰ | ۹۱,۰ | ۰ | ۰ | ۰ | - |
| خراسان جنوبی | ۰ | ۰ | ۰ | ۰,۱ | ۰ | ۰,۱ | ۰,۱ | ۰ | ۰ | ۰ | - |
| خراسان رضوی | ۰ | ۰ | ۰ | ۱,۵ | ۰ | ۱,۵ | ۱,۵ | ۰ | ۰ | ۰ | - |
| خوزستان | ۰ | ۰ | ۰ | ۰,۵ | ۰ | ۰,۵ | ۰,۵ | ۰ | ۰ | ۰ | - |
| سمنان | ۰ | ۰ | ۰ | ۰,۶ | ۰ | ۰,۶ | ۰,۶ | ۰ | ۰ | ۰ | - |
| سیستان و بلوچستان | ۰ | ۰ | ۰ | ۱۸,۴ | ۰ | ۱۸,۴ | ۱۸,۴ | ۰ | ۰ | ۰ | - |
| قم | ۰ | ۰ | ۰ | ۰,۲ | ۰ | ۰,۲ | ۰,۲ | ۰ | ۰ | ۰ | - |
| کرمانشاه | ۰ | ۰ | ۰ | ۰,۴ | ۰ | ۰,۴ | ۰,۴ | ۰ | ۰ | ۰ | - |
| کرمان | ۰ | ۰ | ۰ | ۰,۱ | ۰ | ۰,۱ | ۰,۱ | ۰ | ۰ | ۰ | - |
| گیلان | ۰ | ۰ | ۰ | ۰,۴ | ۰ | ۰,۴ | ۰,۴ | ۰ | ۰ | ۰ | - |
| مرکزی | ۰ | ۰ | ۰ | ۲,۰ | ۰ | ۲,۰ | ۲,۰ | ۰ | ۰ | ۰ | - |
| همدان | ۰ | ۰ | ۰ | ۱,۱ | ۰ | ۱,۱ | ۱,۱ | ۰ | ۰ | ۰ | - |
| یزد | ۰ | ۰ | ۰ | ۳۰,۰ | ۰ | ۳۰,۰ | ۳۰,۰ | ۰ | ۰ | ۰ | - |
| کل کشور | ۰ | ۰ | ۰ | ۱۸۹,۱ | ۰ | ۱۸۹,۱ | ۱۸۹,۱ | ۰ | ۰ | ۰ | - |

سطح، میزان تولید و عملکرد محصول توت فرنگی گلخانه‌ای به تفکیک استان در سال ۱۳۹۷

((واحد: هکتار-تن- کیلوگرم در هکتار))

جدول شماره ۳۷

| نام استان | سطح غیر بارور | | | سطح بارور | | | کل سطح | میزان تولید | | | عملکرد |
|--------------------|---------------|-----|-----|-----------|-----|-------|--------|-------------|-----|-------|---------|
| | آبی | دیم | جمع | آبی | دیم | جمع | | آبی | دیم | جمع | |
| آذربایجان شرقی | ۰ | ۰ | ۰ | ۳,۸ | ۰ | ۳,۸ | ۳,۸ | ۱۹۰ | ۰ | ۱۹۰ | ۵۰,۰۰۰ |
| آذربایجان غربی | ۰ | ۰ | ۰ | ۱,۹ | ۰ | ۱,۹ | ۱,۹ | ۱۸۷ | ۰ | ۱۸۷ | ۱۰۰,۰۰۰ |
| اردبیل | ۰ | ۰ | ۰ | ۰,۸ | ۰ | ۰,۸ | ۰,۸ | ۶۵ | ۰ | ۶۵ | ۸۶,۶۶۷ |
| اصفهان | ۰ | ۰ | ۰ | ۱۲,۸ | ۰ | ۱۲,۸ | ۱۲,۸ | ۳۳۳ | ۰ | ۳۳۳ | ۲۶,۰۷۷ |
| البرز | ۰ | ۰ | ۰ | ۷۱,۱ | ۰ | ۷۱,۱ | ۷۱,۱ | ۴,۹۷۱ | ۰ | ۴,۹۷۱ | ۶۹,۸۷۶ |
| تهران | ۰ | ۰ | ۰ | ۳۵,۶ | ۰ | ۳۵,۶ | ۳۵,۶ | ۱,۵۲۷ | ۰ | ۱,۵۲۷ | ۴۲,۸۸۸ |
| جنوب استان کرمان | ۰ | ۰ | ۰ | ۲۶۵,۰ | ۰ | ۲۶۵,۰ | ۲۶۵,۰ | ۹,۵۴۰ | ۰ | ۹,۵۴۰ | ۳۶,۰۰۰ |
| چهارمحال و بختیاری | ۰ | ۰ | ۰ | ۴,۷ | ۰ | ۴,۷ | ۴,۷ | ۳۴۴ | ۰ | ۳۴۴ | ۷۳,۱۹۱ |
| خراسان جنوبی | ۰ | ۰ | ۰ | ۰,۲ | ۰ | ۰,۲ | ۰,۲ | ۳,۰۰ | ۰ | ۳,۰۰ | ۲۰,۰۰۰ |
| خراسان رضوی | ۰ | ۰ | ۰ | ۵,۴ | ۰ | ۵,۴ | ۵,۴ | ۲۴۸ | ۰ | ۲۴۸ | ۴۵,۸۳۳ |
| خراسان شمالی | ۰ | ۰ | ۰ | ۰ | ۰ | ۰ | ۰ | ۲,۳۰ | ۰ | ۲,۳۰ | ۱۵۳,۳۳۳ |
| خوزستان | ۰ | ۰ | ۰ | ۱۸,۱ | ۰ | ۱۸,۱ | ۱۸,۱ | ۶۱۲ | ۰ | ۶۱۲ | ۳۳,۹۰۶ |
| زنجان | ۰ | ۰ | ۰ | ۱۴,۷ | ۰ | ۱۴,۷ | ۱۴,۷ | ۱,۲۹۶ | ۰ | ۱,۲۹۶ | ۸۸,۳۶۴ |
| سمنان | ۰ | ۰ | ۰ | ۰,۱ | ۰ | ۰,۱ | ۰,۱ | ۲,۵۰ | ۰ | ۲,۵۰ | ۲۵,۰۰۰ |
| سیستان | ۰ | ۰ | ۰ | ۰,۴ | ۰ | ۰,۴ | ۰,۴ | ۸,۶۴ | ۰ | ۸,۶۴ | ۲۰,۰۰۰ |
| فارس | ۰ | ۰ | ۰ | ۱۳,۰ | ۰ | ۱۳,۰ | ۱۳,۰ | ۱۰۵ | ۰ | ۱۰۵ | ۸,۱۰۲ |
| قزوین | ۰ | ۰ | ۰ | ۱۰,۴ | ۰ | ۱۰,۴ | ۱۰,۴ | ۹۴۲ | ۰ | ۹۴۲ | ۹۱,۰۱۴ |

سطح، میزان تولید و عملکرد محصول توت فرنگی گلخانه‌ای به تفکیک استان در سال ۱۳۹۷

((واحد : هکتار-تن- کیلوگرم در هکتار))

ادامه جدول شماره ۳۷

| عملکرد | میزان تولید | | | | کل سطح | سطح بارور | | | سطح غیر بارور | | | نام استان |
|--------|-------------|--------|-----|--------|--------|-----------|-----|-------|---------------|-----|-----|---------------------|
| | دیم | آبی | جمع | دیم | | آبی | جمع | دیم | آبی | جمع | دیم | |
| - | ۸۶.۹۸۴ | ۲۷۴ | ۰ | ۲۷۴ | ۳,۲ | ۳,۲ | ۰ | ۳,۲ | ۰ | ۰ | ۰ | کردستان |
| - | ۴۶.۹۲۳ | ۱۲۲ | ۰ | ۱۲۲ | ۲,۶ | ۲,۶ | ۰ | ۲,۶ | ۰ | ۰ | ۰ | کرمانشاه |
| - | ۷۳.۱۴۸ | ۴۷۴ | ۰ | ۴۷۴ | ۶,۵ | ۶,۵ | ۰ | ۶,۵ | ۰ | ۰ | ۰ | کرمان |
| - | ۷۶.۵۹۶ | ۷۲ | ۰ | ۷۲ | ۰,۹ | ۰,۹ | ۰ | ۰,۹ | ۰ | ۰ | ۰ | کهگیلویه و بویراحمد |
| - | ۶۹.۸۳۲ | ۹۱۳ | ۰ | ۹۱۳ | ۱۳,۱ | ۱۳,۱ | ۰ | ۱۳,۱ | ۰ | ۰ | ۰ | گیلان |
| - | ۵۹.۳۵۰ | ۷۳ | ۰ | ۷۳ | ۱,۲ | ۱,۲ | ۰ | ۱,۲ | ۰ | ۰ | ۰ | مازندران |
| - | ۸۰.۰۰۰ | ۱۰۱۶ | ۰ | ۱۰۱۶ | ۱۲,۷ | ۱۲,۷ | ۰ | ۱۲,۷ | ۰ | ۰ | ۰ | مرکزی |
| - | ۲۵۰.۰۰۰ | ۵۰۰ | ۰ | ۵۰۰ | ۲,۰ | ۲,۰ | ۰ | ۲,۰ | ۰ | ۰ | ۰ | هرمزگان |
| - | ۶۶.۸۱۶ | ۱۴۹ | ۰ | ۱۴۹ | ۲,۲ | ۲,۲ | ۰ | ۲,۲ | ۰ | ۰ | ۰ | همدان |
| - | ۲۵.۰۰۰ | ۱۵ | ۰ | ۱۵ | ۰,۶ | ۰,۶ | ۰ | ۰,۶ | ۰ | ۰ | ۰ | یزد |
| - | ۴۷.۷۰۵ | ۲۳.۹۸۴ | ۰ | ۲۳.۹۸۴ | ۵۰۲,۸ | ۵۰۲,۸ | ۰ | ۵۰۲,۸ | ۰ | ۰ | ۰ | کل کشور |

سطح، میزان تولید و عملکرد محصول گیاهان دارویی گلخانه‌ای به تفکیک استان در سال ۱۳۹۷

((واحد: هکتار-تن- کیلوگرم در هکتار))

جدول شماره ۳۸

| نام استان | سطح غیر بارور | | | سطح بارور | | | کل سطح | میزان تولید | | عملکرد | |
|----------------|---------------|-----|-----|-----------|-----|-------|--------|-------------|-----|---------|-----|
| | آبی | دیم | جمع | آبی | دیم | جمع | | آبی | دیم | آبی | دیم |
| آذربایجان شرقی | * | * | * | ۱,۶ | * | ۱,۶ | ۱,۶ | ۱۵۰ | * | ۹۳,۷۵۰ | - |
| آذربایجان غربی | * | * | * | ۰,۷ | * | ۰,۷ | ۰,۷ | ۱۴۶ | * | ۲۰۰,۰۰۰ | - |
| اردبیل | * | * | * | ۰,۳ | * | ۰,۳ | ۰,۳ | ۱۲ | * | ۴۸,۰۰۰ | - |
| اصفهان | * | * | * | ۹,۷ | * | ۹,۷ | ۹,۷ | ۹۳۰ | * | ۹۵,۹۷۵ | - |
| البرز | * | * | * | ۲,۶ | * | ۲,۶ | ۲,۶ | ۲۶ | * | ۹,۷۹۵ | - |
| تهران | * | * | * | ۸,۲ | * | ۸,۲ | ۸,۲ | ۳۴۶ | * | ۴۲,۱۹۵ | - |
| خراسان جنوبی | * | * | * | ۳,۱ | * | ۳,۱ | ۳,۱ | ۳۴۹ | * | ۱۱۲,۵۸۱ | - |
| خراسان رضوی | * | * | * | ۱۹,۴ | * | ۱۹,۴ | ۱۹,۴ | ۳,۷۶۴ | * | ۱۹۳,۷۲۱ | - |
| خراسان شمالی | * | * | * | ۱,۸ | * | ۱,۸ | ۱,۸ | ۸۱ | * | ۴۶,۰۲۳ | - |
| خوزستان | * | * | * | ۷,۴ | * | ۷,۴ | ۷,۴ | ۱۴۵ | * | ۱۹,۵۴۲ | - |
| سمنان | * | * | * | ۱,۷ | * | ۱,۷ | ۱,۷ | ۱۷۰ | * | ۱۰۰,۰۰۰ | - |
| فارس | * | * | * | ۵۴,۶ | * | ۵۴,۶ | ۵۴,۶ | ۱۴ | * | ۲۴۷ | - |
| قزوین | * | * | * | ۱,۰ | * | ۱,۰ | ۱,۰ | ۴۲۰ | * | ۴۴۲,۱۰۵ | - |
| قم | * | * | * | ۰,۱ | * | ۰,۱ | ۰,۱ | ۴۰ | * | ۴۰۰,۰۰۰ | - |
| کردستان | * | * | * | ۰,۳ | * | ۰,۳ | ۰,۳ | * | * | - | - |
| کرمانشاه | * | * | * | ۲,۱ | * | ۲,۱ | ۲,۱ | ۱۱۶ | * | ۵۵,۰۹۵ | - |
| کرمان | * | * | * | ۴,۷ | * | ۴,۷ | ۴,۷ | ۷۰۰ | * | ۱۴۸,۹۳۶ | - |
| گلستان | * | * | * | ۲,۲ | * | ۲,۲ | ۲,۲ | ۸۸۸ | * | ۴۰۰,۰۰۰ | - |
| گیلان | * | * | * | ۵,۱ | * | ۵,۱ | ۵,۱ | ۸۰۶ | * | ۱۵۸,۰۳۹ | - |
| لرستان | * | * | * | ۲,۹ | * | ۲,۹ | ۲,۹ | ۶۴۹ | * | ۲۲۵,۳۴۷ | - |
| مازندران | * | * | * | ۲,۵ | * | ۲,۵ | ۲,۵ | ۸۸ | * | ۳۵,۰۰۰ | - |
| مرکزی | * | * | * | ۱۶,۷ | * | ۱۶,۷ | ۱۶,۷ | ۱,۸۳۷ | * | ۱۱۰,۰۰۰ | - |
| یزد | * | * | * | ۱۰,۹ | * | ۱۰,۹ | ۱۰,۹ | ۱,۴۳۳ | * | ۱۳۱,۴۶۸ | - |
| کل کشور | * | * | * | ۱۵۹,۵ | * | ۱۵۹,۵ | ۱۵۹,۵ | ۱۳,۱۰۸ | * | ۸۲,۱۶۷ | - |

سطح، میزان تولید و عملکرد محصول زعفران به تفکیک استان در سال ۱۳۹۷

((واحد : هکتار-تن- کیلوگرم در هکتار))

جدول شماره ۳۹

| نام استان | سطح غیربارور | | | سطح بارور | | | کل سطح | میزان تولید | | | عملکرد |
|--------------------|--------------|-----|-------|-----------|-----|----------|----------|-------------|--------|------|--------|
| | آبی | دیم | جمع | آبی | دیم | جمع | | آبی | دیم | جمع | |
| آذربایجان شرقی | ۲۷,۹ | ۰ | ۲۷,۹ | ۲۵۲,۷ | ۰ | ۲۵۲,۷ | ۲۸۰,۶ | ۰ | ۱,۳۴ | ۵,۳۰ | - |
| آذربایجان غربی | ۳,۹ | ۰ | ۳,۹ | ۲۳,۲ | ۰ | ۲۳,۲ | ۲۷,۱ | ۰ | ۰,۰۴ | ۱,۸۱ | - |
| اردبیل | ۶,۸ | ۰ | ۶,۸ | ۵۶,۲ | ۰ | ۵۶,۲ | ۶۳,۰ | ۰ | ۰,۱۰ | ۱,۸۵ | - |
| اصفهان | ۳۲۵,۰ | ۰ | ۳۲۵,۰ | ۹۵۵,۰ | ۰ | ۹۵۵,۰ | ۱,۲۸۰,۰ | ۰ | ۸,۲۶ | ۸,۶۵ | - |
| البرز | ۶,۴ | ۰ | ۶,۴ | ۳۴,۶ | ۰ | ۳۴,۶ | ۴۱,۰ | ۰ | ۰,۱۴ | ۴,۰۸ | - |
| ایلام | ۱۸,۷ | ۰ | ۱۸,۷ | ۱۷,۳ | ۰ | ۱۷,۳ | ۳۶,۰ | ۰ | ۰,۰۲ | ۱,۴۴ | - |
| تهران | ۱۹,۰ | ۰ | ۱۹,۰ | ۱۴۶,۰ | ۰ | ۱۴۶,۰ | ۱۶۵,۰ | ۰ | ۰,۷۰ | ۴,۷۶ | - |
| جنوب استان کرمان | ۱۰,۰ | ۰ | ۱۰,۰ | ۳,۵ | ۰ | ۳,۵ | ۱۳,۵ | ۰ | ۰,۰۱ | ۲,۰۰ | - |
| چهارمحال و بختیاری | ۳۷,۹ | ۰ | ۳۷,۹ | ۶۷,۹ | ۰ | ۶۷,۹ | ۱۰۵,۸ | ۰ | ۰,۳۰ | ۴,۳۸ | - |
| خراسان جنوبی | ۴۷۱,۰ | ۰ | ۴۷۱,۰ | ۱۵,۷۸۲,۰ | ۰ | ۱۵,۷۸۲,۰ | ۱۶,۲۵۳,۰ | ۰ | ۶۳,۱۳ | ۴,۰۰ | - |
| خراسان رضوی | ۰ | ۰ | ۰ | ۸۷,۷۵۰,۰ | ۰ | ۸۷,۷۵۰,۰ | ۸۷,۷۵۰,۰ | ۰ | ۲۹۸,۱۸ | ۳,۴۰ | - |
| خراسان شمالی | ۴۵۲,۳ | ۰ | ۴۵۲,۳ | ۲,۷۵۴,۰ | ۰ | ۲,۷۵۴,۰ | ۳,۲۰۶,۳ | ۰ | ۱۴,۹۹ | ۵,۴۴ | - |
| خوزستان | ۵,۵ | ۰ | ۵,۵ | ۵,۰ | ۰ | ۵,۰ | ۱۰,۵ | ۰ | ۰,۰۱ | ۲,۰۰ | - |
| زنجان | ۲۹,۷ | ۰ | ۲۹,۷ | ۲۹,۰ | ۰ | ۲۹,۰ | ۵۸,۷ | ۰ | ۰,۰۹ | ۳,۲۷ | - |
| سمنان | ۱۱۹,۶ | ۰ | ۱۱۹,۶ | ۱۷۳,۸ | ۰ | ۱۷۳,۸ | ۲۹۳,۴ | ۰ | ۰,۵۰ | ۲,۹۰ | - |
| سیستان و بلوچستان | ۱۳,۵ | ۰ | ۱۳,۵ | ۸,۷ | ۰ | ۸,۷ | ۲۲,۲ | ۰ | ۰,۰۴ | ۵,۰۶ | - |
| فارس | ۱۲۶,۳ | ۰ | ۱۲۶,۳ | ۷۱۲,۲ | ۰ | ۷۱۲,۲ | ۸۳۸,۵ | ۰ | ۳,۳۴ | ۴,۶۹ | - |

سطح، میزان تولید و عملکرد محصول زعفران به تفکیک استان در سال ۱۳۹۷

((واحد: هکتار-تن-کیلوگرم در هکتار))

ادامه جدول شماره ۳۹

| نام استان | سطح غیر بارور | | | سطح بارور | | | کل سطح | میزان تولید | | | عملکرد |
|---------------------|---------------|-----|---------|-----------|-----|-----------|-----------|-------------|-----|--------|--------|
| | آبی | دیم | جمع | آبی | دیم | جمع | | آبی | دیم | جمع | |
| قزوین | ۱۲,۰ | ۰ | ۱۲,۰ | ۴۲,۲ | ۰ | ۴۲,۲ | ۵۴,۲ | ۰,۱۷ | ۰ | ۰,۱۷ | ۴,۱۳ |
| قم | ۱,۰ | ۰ | ۱,۰ | ۱۷,۰ | ۰ | ۱۷,۰ | ۱۸,۰ | ۰,۰۵ | ۰ | ۰,۰۵ | ۳,۰۰ |
| کردستان | ۱۹,۱ | ۰ | ۱۹,۱ | ۲۳,۵ | ۰ | ۲۳,۵ | ۴۲,۵ | ۰,۰۲ | ۰ | ۰,۰۲ | ۰,۹۴ |
| کرمانشاه | ۶۰,۱ | ۰ | ۶۰,۱ | ۱۲۵,۵ | ۰ | ۱۲۵,۵ | ۱۸۵,۶ | ۰,۴۴ | ۰ | ۰,۴۴ | ۳,۵۰ |
| کرمان | ۱۵۸,۵ | ۰ | ۱۵۸,۵ | ۱,۱۸۲,۰ | ۰ | ۱,۱۸۲,۰ | ۱,۳۴۰,۵ | ۶,۰۵ | ۰ | ۶,۰۵ | ۵,۱۱ |
| کهگیلویه و بویراحمد | ۰ | ۰ | ۰ | ۱۱,۱ | ۰ | ۱۱,۱ | ۱۱,۱ | ۰,۰۱ | ۰ | ۰,۰۱ | ۰,۹۰ |
| گلستان | ۵۹,۱ | ۰ | ۵۹,۱ | ۲۶۵,۵ | ۰ | ۲۶۵,۵ | ۳۲۴,۶ | ۱,۷۳ | ۰ | ۱,۷۳ | ۶,۵۰ |
| گیلان | ۲,۰ | ۰ | ۲,۰ | ۱۵,۴ | ۰ | ۱۵,۴ | ۱۷,۴ | ۰,۰۴ | ۰ | ۰,۰۴ | ۲,۴۴ |
| لرستان | ۰ | ۰ | ۰ | ۳۰۰,۰ | ۰ | ۳۰۰,۰ | ۳۰۰,۰ | ۰,۹۵ | ۰ | ۰,۹۵ | ۳,۱۵ |
| مازندران | ۳,۲ | ۰ | ۳,۲ | ۱۲,۷ | ۰ | ۱۲,۷ | ۱۵,۹ | ۰,۰۵ | ۰ | ۰,۰۵ | ۳,۹۸ |
| مرکزی | ۷۸,۰ | ۰ | ۷۸,۰ | ۲۰۲,۰ | ۰ | ۲۰۲,۰ | ۲۸۰,۰ | ۰,۸۲ | ۰ | ۰,۸۲ | ۴,۰۶ |
| همدان | ۳۷,۰ | ۰ | ۳۷,۰ | ۱۲۴,۰ | ۰ | ۱۲۴,۰ | ۱۶۱,۰ | ۰,۵۵ | ۰ | ۰,۵۵ | ۴,۴۲ |
| یزد | ۱۹۲,۶ | ۰ | ۱۹۲,۶ | ۵۵۰,۴ | ۰ | ۵۵۰,۴ | ۷۴۳,۰ | ۲,۴۱ | ۰ | ۲,۴۱ | ۴,۳۹ |
| کل کشور | ۲,۲۹۶,۰ | ۰ | ۲,۲۹۶,۰ | ۱۱۱,۶۴۲,۳ | ۰ | ۱۱۱,۶۴۲,۳ | ۱۱۳,۹۳۸,۲ | ۴۰۴,۴۸ | ۰ | ۴۰۴,۴۸ | ۳,۶۲ |

سطح، میزان تولید و عملکرد محصول گلستان (گل محمدی) به تفکیک استان در سال ۱۳۹۷

((واحد: هکتار-تن- کیلوگرم در هکتار))

جدول شماره ۴۰

| نام استان | سطح غیربارور | | | سطح بارور | | | کل سطح | میزان تولید | | | عملکرد | |
|--------------------|--------------|-----|-----|-----------|--------|-------|--------|-------------|-------|--------|--------|-------|
| | آبی | دیم | جمع | آبی | دیم | جمع | | آبی | دیم | جمع | آبی | دیم |
| آذربایجان شرقی | ۶۴ | ۰ | ۶۴ | ۱،۲۸۳ | ۰ | ۱،۲۸۳ | ۱،۳۴۷ | ۴،۳۱۰ | ۰ | ۴،۳۱۰ | ۳،۳۶۰ | - |
| آذربایجان غربی | ۹۱ | ۰ | ۹۱ | ۶۷ | ۰ | ۶۷ | ۱۵۸ | ۲۲۵ | ۰ | ۲۲۵ | ۳،۳۸۱ | - |
| اردبیل | ۵۶ | ۰ | ۵۶ | ۸۸ | ۰ | ۸۸ | ۱۴۴ | ۷۳ | ۰ | ۷۳ | ۸۲۵ | - |
| اصفهان | ۷۹۱ | ۰ | ۷۹۱ | ۲،۴۷۶ | ۰ | ۲،۴۷۶ | ۳،۲۶۷ | ۷،۲۰۴ | ۰ | ۷،۲۰۴ | ۲،۹۱۰ | - |
| البرز | ۴۴ | ۱،۵ | ۴۵ | ۲۳ | ۲،۰ | ۲۵ | ۷۱ | ۵۱ | ۷،۰۰ | ۵۸ | ۲،۱۹۷ | ۳،۵۰۰ |
| ایلام | ۱۳ | ۷،۸ | ۲۰ | ۰ | ۰ | ۰ | ۲۰ | ۰ | ۰ | ۰ | - | - |
| تهران | ۳۲ | ۲۵ | ۵۷ | ۱۶۳ | ۱۰ | ۱۷۳ | ۲۳۰ | ۳۱۰ | ۱۲ | ۳۲۲ | ۱،۹۰۱ | ۱،۱۸۸ |
| جنوب استان کرمان | ۴۱ | ۰ | ۴۱ | ۳۳۱ | ۰ | ۳۳۱ | ۳۷۲ | ۴۳۰ | ۰ | ۴۳۰ | ۱،۳۰۰ | - |
| چهارمحال و بختیاری | ۴۴۵ | ۱۷ | ۴۶۲ | ۱۵۳ | ۴۸ | ۲۰۱ | ۶۶۳ | ۴۵۸ | ۷۲ | ۵۳۰ | ۳،۰۰۰ | ۱،۵۰۰ |
| خراسان جنوبی | ۸۰ | ۱۳ | ۹۳ | ۹۹ | ۴،۰ | ۱۰۳ | ۱۹۵ | ۲۶۲ | ۳،۳۰ | ۲۶۵ | ۲،۶۵۸ | ۸۲۵ |
| خراسان رضوی | ۶۹۳ | ۸،۰ | ۷۰۱ | ۸۳۸ | ۰ | ۸۳۸ | ۱،۵۴۰ | ۱،۶۸۹ | ۰ | ۱،۶۸۹ | ۲،۰۱۵ | - |
| خراسان شمالی | ۶۴ | ۹۰ | ۱۵۳ | ۱۷۲ | ۲۶ | ۱۹۸ | ۳۵۱ | ۳۸۱ | ۱۷ | ۳۹۸ | ۲،۳۱۹ | ۶۶۵ |
| خوزستان | ۲،۲ | ۰ | ۲،۲ | ۲۵ | ۰ | ۲۵ | ۲۷ | ۳۶ | ۰ | ۳۶ | ۱،۴۶۳ | - |
| زنجان | ۱۳۷ | ۰ | ۱۳۷ | ۲۹ | ۰ | ۲۹ | ۱۶۶ | ۷۵ | ۰ | ۷۵ | ۲،۵۸۶ | - |
| سمنان | ۷۸ | ۰ | ۷۸ | ۱۲۹ | ۰ | ۱۲۹ | ۲۰۷ | ۲۸۳ | ۰،۲۰ | ۲۸۴ | ۲،۲۰۰ | - |
| سیستان و بلوچستان | ۵۰ | ۰ | ۵۰ | ۶،۰ | ۰ | ۶،۰ | ۵۶ | ۱۸ | ۰ | ۱۸ | ۳،۰۰۰ | - |
| فارس | ۴۲۶ | ۱۰۷ | ۵۳۳ | ۲،۱۸۹ | ۵۰،۴۰۳ | ۷،۵۹۲ | ۸،۱۲۵ | ۳،۸۸۹ | ۹،۷۱۹ | ۱۳،۶۰۸ | ۱،۷۷۷ | ۱،۷۹۹ |

سطح، میزان تولید و عملکرد محصول گلستان (گل محمدی) به تفکیک استان در سال ۱۳۹۷

((واحد: هکتار-تن- کیلوگرم در هکتار))

ادامه جدول شماره ۴۰

| عملکرد | میزان تولید | | | | کل سطح | سطح بارور | | | سطح غیر بارور | | | نام استان |
|--------|-------------|--------|-------|--------|--------|-----------|-------|--------|---------------|-----|-------|---------------------|
| | آبی | جمع | دیم | جمع | | آبی | دیم | جمع | آبی | دیم | جمع | |
| - | ۱.۵۷۶ | ۶۰ | ۰ | ۶۰ | ۸۷ | ۳۸ | ۰ | ۳۸ | ۴۹ | ۰ | ۴۹ | قزوین |
| - | ۱.۲۳۰ | ۲۴۶ | ۰ | ۲۴۶ | ۴۰۰ | ۲۰۰ | ۰ | ۲۰۰ | ۲۰۰ | ۰ | ۲۰۰ | قم |
| ۱.۰۰۰ | ۳.۵۸۶ | ۲۹۵ | ۲.۰۰ | ۲۹۳ | ۱۲۹ | ۸۴ | ۲.۰ | ۸۲ | ۴۵ | ۶.۳ | ۳۹ | کردستان |
| ۲.۰۰۰ | ۱.۶۸۰ | ۲۶۴ | ۸.۰۰ | ۲۵۶ | ۱۷۴ | ۱۵۶ | ۴.۰ | ۱۵۲ | ۱۸ | ۹.۶ | ۸.۶ | کرمانشاه |
| - | ۱.۶۱۹ | ۶.۰۰۰ | ۰ | ۶.۰۰۰ | ۳.۹۳۸ | ۳.۷۰۷ | ۰ | ۳.۷۰۷ | ۲۳۱ | ۰ | ۲۳۱ | کرمان |
| ۱.۳۶۴ | ۳.۸۲۲ | ۶۲ | ۴۵ | ۱۷ | ۱۱۲ | ۳۸ | ۳۳ | ۴.۵ | ۷۵ | ۶۹ | ۶.۰ | کهگیلویه و بویراحمد |
| - | ۹۹۹ | ۲.۰۰ | ۰ | ۲.۰۰ | ۲۸ | ۲.۰ | ۰ | ۲.۰ | ۲۶ | ۱۱ | ۱۵ | گلستان |
| ۱.۶۰۰ | - | ۲۱ | ۲۱ | ۰ | ۱۶ | ۱۳ | ۱۳ | ۰ | ۲.۹ | ۲.۹ | ۰ | گیلان |
| - | ۱.۹۳۸ | ۴۰۷ | ۰ | ۴۰۷ | ۴۰۶ | ۲۱۰ | ۰ | ۲۱۰ | ۱۹۶ | ۱۵ | ۱۸۱ | لرستان |
| ۱.۴۵۵ | ۳.۲۲۹ | ۸۸۴ | ۵۹ | ۸۲۵ | ۵۰۲ | ۲۹۶ | ۴۱ | ۲۵۶ | ۲۰۶ | ۰ | ۲۰۶ | مازندران |
| ۱.۰۰۰ | ۳.۴۲۹ | ۲.۱۱۹ | ۱۰ | ۲.۱۰۹ | ۹۹۰ | ۶۲۵ | ۱۰ | ۶۱۵ | ۳۶۵ | ۱۱ | ۳۵۴ | مرکزی |
| - | ۲.۰۰۰ | ۶.۰۰ | ۰ | ۶.۰۰ | ۵.۰ | ۳.۰ | ۰ | ۳.۰ | ۲.۰ | ۰ | ۲.۰ | هرمزگان |
| - | ۱.۸۶۸ | ۲۱۲ | ۰ | ۲۱۲ | ۱۸۰ | ۱۱۴ | ۰ | ۱۱۴ | ۶۶ | ۰ | ۶۶ | همدان |
| - | ۳.۰۶۴ | ۴۶۲ | ۰ | ۴۶۲ | ۱۸۷ | ۱۵۱ | ۰ | ۱۵۱ | ۳۶ | ۰ | ۳۶ | یزد |
| ۱.۷۸۳ | ۲.۲۴۹ | ۴۰.۵۶۴ | ۹.۹۷۶ | ۳۰.۵۸۸ | ۲۴.۰۸۹ | ۱۹.۱۹۷ | ۵.۵۹۶ | ۱۳.۶۰۲ | ۴.۸۹۲ | ۳۹۳ | ۴.۴۹۹ | کل کشور |

سطح، میزان تولید و عملکرد محصولات باغبانی

استان‌های کشور

به تفکیک محصول

سطح، میزان تولید و عملکرد محصولات باغبانی استان آذربایجان شرقی در سال ۱۳۹۷

((واحد: هکتار-تن- کیلوگرم در هکتار))

جدول شماره ۴۱

| عملکرد | میزان تولید | | | | کل سطح | سطح بارور | | | سطح غیربارور | | | نام محصول |
|--------|-------------|---------|-----|---------|--------|-----------|-------|--------|--------------|-----|-------|------------------------|
| | آبی | جمع | دیم | آبی | | جمع | دیم | آبی | جمع | دیم | آبی | |
| - | ۱۱.۱۱۰ | ۳۵۴.۵۱۴ | ۰ | ۳۵۴.۵۱۴ | ۳۵.۶۳۴ | ۳۱.۹۰۹ | ۰ | ۳۱.۹۰۹ | ۳.۷۲۵ | ۰ | ۳.۷۲۵ | سیب |
| - | ۸.۱۴۴ | ۱۳.۶۰۰ | ۰ | ۱۳.۶۰۰ | ۱.۸۴۰ | ۱.۶۷۰ | ۰ | ۱.۶۷۰ | ۱۷۰ | ۰ | ۱۷۰ | گلابی |
| - | ۷.۰۶۷ | ۱.۹۱۹ | ۰ | ۱.۹۱۹ | ۳۳۵ | ۲۷۲ | ۰ | ۲۷۲ | ۶۴ | ۰ | ۶۴ | به |
| - | - | ۱۲ | ۰ | ۱۲ | ۰ | ۰ | ۰ | ۰ | ۰ | ۰ | ۰ | سایر میوه‌های دانه‌دار |
| - | - | ۳۷۰.۰۴۵ | ۰ | ۳۷۰.۰۴۵ | ۳۷.۸۰۹ | ۳۳.۸۵۱ | ۰ | ۳۳.۸۵۱ | ۳.۹۵۹ | ۰ | ۳.۹۵۹ | جمع میوه‌های دانه‌دار |
| - | ۶.۲۵۰ | ۱۲.۱۶۲ | ۰ | ۱۲.۱۶۲ | ۲.۲۵۶ | ۱.۹۴۶ | ۰ | ۱.۹۴۶ | ۳۱۰ | ۰ | ۳۱۰ | آلبالو |
| - | ۶.۰۶۹ | ۷.۸۱۷ | ۰ | ۷.۸۱۷ | ۱.۴۶۹ | ۱.۲۸۸ | ۰ | ۱.۲۸۸ | ۱۸۱ | ۰ | ۱۸۱ | گیلاس |
| - | ۵.۶۲۱ | ۱۴.۴۳۰ | ۰ | ۱۴.۴۳۰ | ۲.۸۹۹ | ۲.۵۶۷ | ۰ | ۲.۵۶۷ | ۳۳۲ | ۰ | ۳۳۲ | گوجه |
| - | ۶.۰۶۶ | ۳.۱۸۵ | ۰ | ۳.۱۸۵ | ۶۷۲ | ۵۲۵ | ۰ | ۵۲۵ | ۱۴۷ | ۰ | ۱۴۷ | آلو |
| - | ۹.۱۴۹ | ۲۳.۹۶۰ | ۰ | ۲۳.۹۶۰ | ۳.۱۰۰ | ۲.۶۱۹ | ۰ | ۲.۶۱۹ | ۴۸۱ | ۰ | ۴۸۱ | هلو |
| - | ۸.۴۶۳ | ۱.۷۴۳ | ۰ | ۱.۷۴۳ | ۲۶۳ | ۲۰۶ | ۰ | ۲۰۶ | ۵۷ | ۰ | ۵۷ | شفتالو |
| - | ۶.۴۲۲ | ۷۲.۰۸۳ | ۰ | ۷۲.۰۸۳ | ۱۲.۴۴۳ | ۱۱.۲۲۴ | ۰ | ۱۱.۲۲۴ | ۱.۲۱۹ | ۰ | ۱.۲۱۹ | زردآلو و قیسی |
| - | ۷.۸۷۴ | ۲.۱۶۹ | ۰ | ۲.۱۶۹ | ۳۸۸ | ۲۷۶ | ۰ | ۲۷۶ | ۱۱۲ | ۰ | ۱۱۲ | شلیل |
| - | ۱۰.۸۳۱ | ۷۰۴ | ۰ | ۷۰۴ | ۷۷ | ۶۵ | ۰ | ۶۵ | ۱۲ | ۰ | ۱۲ | آلو قطره طلا |
| - | - | ۳,۰۰ | ۰ | ۳,۰۰ | ۰ | ۰ | ۰ | ۰ | ۰ | ۰ | ۰ | سایر میوه‌های هسته‌دار |
| - | - | ۱۳۸.۲۵۷ | ۰ | ۱۳۸.۲۵۷ | ۲۳.۵۶۷ | ۲۰.۷۱۶ | ۰ | ۲۰.۷۱۶ | ۲.۸۵۱ | ۰ | ۲.۸۵۱ | جمع میوه‌های هسته‌دار |
| ۲.۲۱۲ | ۱۲.۸۰۵ | ۲۱۷.۱۵۱ | ۲۵۰ | ۲۱۶.۹۰۱ | ۱۷.۴۱۳ | ۱۷.۰۵۲ | ۱۱۳ | ۱۶.۹۳۹ | ۳۶۱ | ۶,۰ | ۳۵۵ | انگور |
| - | ۳.۵۱۳ | ۱.۴۷۲ | ۰ | ۱.۴۷۲ | ۴۳۶ | ۴۱۹ | ۰ | ۴۱۹ | ۱۷ | ۰ | ۱۷ | توت‌درختی |
| - | ۲.۵۵۶ | ۲۸ | ۰ | ۲۸ | ۱۱ | ۱۱ | ۰ | ۱۱ | ۰,۲ | ۰ | ۰,۲ | توت‌فرنگی |
| - | - | ۲۱۸.۶۵۱ | ۲۵۰ | ۲۱۸.۴۰۱ | ۱۷.۸۶۰ | ۱۷.۴۸۲ | ۱۱۳ | ۱۷.۳۶۹ | ۳۷۸ | ۶,۰ | ۳۷۲ | جمع میوه‌های دانه‌ریز |
| - | ۵۸۹ | ۱۸۴ | ۰ | ۱۸۴ | ۸۴۲ | ۳۱۳ | ۰ | ۳۱۳ | ۵۲۹ | ۰ | ۵۲۹ | پسته |
| ۵۱۲ | ۱.۲۹۴ | ۱۱.۱۰۶ | ۵۷۶ | ۱۰.۵۳۰ | ۱۱.۹۲۴ | ۹.۲۶۱ | ۱.۱۲۴ | ۸.۱۳۷ | ۲.۶۶۳ | ۷۲۴ | ۱.۹۳۹ | بادام |

سطح، میزان تولید و عملکرد محصولات باغبانی استان آذربایجان شرقی در سال ۱۳۹۷

((واحد : هکتار - تن - کیلوگرم در هکتار))

ادامه جدول شماره ۴۱

| عملکرد | میزان تولید | | | | کل سطح | سطح بارور | | | سطح غیر بارور | | | نام محصول |
|--------|-------------|--------|-----|--------|--------|-----------|-------|--------|---------------|-----|-------|----------------------------|
| | آبی | جمع | دیم | آبی | | جمع | دیم | آبی | جمع | دیم | آبی | |
| - | ۱.۸۴۹ | ۱۶.۲۷۶ | ۰ | ۱۶.۲۷۶ | ۹.۸۳۵ | ۸.۸۰۴ | ۰ | ۸.۸۰۴ | ۱.۰۳۱ | ۰ | ۱.۰۳۱ | گردو |
| - | ۲۰.۸۹ | ۷۹ | ۰ | ۷۹ | ۴۷ | ۳۸ | ۰ | ۳۸ | ۸.۵ | ۰ | ۸.۵ | فندق |
| - | ۲.۹۵۵ | ۱.۳۶۵ | ۰ | ۱.۳۶۵ | ۴۹۲ | ۴۶۲ | ۰ | ۴۶۲ | ۳۰ | ۰ | ۳۰ | سنجد |
| - | - | ۲۹.۰۱۱ | ۵۷۶ | ۲۸.۴۳۵ | ۲۳.۱۳۹ | ۱۸.۸۷۸ | ۱.۱۲۴ | ۱۷.۷۵۴ | ۴.۲۶۱ | ۷۲۴ | ۳.۵۳۷ | جمع میوه‌های خشک |
| ۲.۲۲۷ | ۳.۳۴۹ | ۱۹۳ | ۴۹ | ۱۴۴ | ۷۱ | ۶۵ | ۲۲ | ۴۳ | ۶.۰ | ۰ | ۶.۰ | زالزالک |
| - | ۱.۴۴۴ | ۳۶ | ۰ | ۳۶ | ۳۰ | ۲۵ | ۰ | ۲۵ | ۵.۰ | ۰ | ۵.۰ | زرشک |
| ۵۷۸ | - | ۱۵۶ | ۱۴۵ | ۱۱ | ۲۵۶ | ۲۵۱ | ۲۵۱ | ۰ | ۵.۰ | ۵.۰ | ۰ | سماق |
| - | ۲.۵۰۰ | ۵.۰۰ | ۰ | ۵.۰۰ | ۲.۰ | ۲.۰ | ۰ | ۲.۰ | ۰ | ۰ | ۰ | ازگیل |
| - | ۵.۱۵۲ | ۱.۵۶۱ | ۰ | ۱.۵۶۱ | ۳۱۶ | ۳۰۳ | ۰ | ۳۰۳ | ۱۳ | ۰ | ۱۳ | زغال اخته |
| - | ۳.۰۰۰ | ۱۵ | ۰ | ۱۵ | ۹.۰ | ۵.۰ | ۰ | ۵.۰ | ۴.۰ | ۰ | ۴.۰ | عناب |
| - | - | ۱.۹۶۶ | ۱۹۴ | ۱.۷۷۲ | ۶۸۴ | ۶۵۱ | ۲۷۳ | ۳۷۸ | ۳۳ | ۵.۰ | ۲۸ | جمع میوه‌های سردسیری |
| - | ۱۱.۷۹۵ | ۴.۲۱۱ | ۰ | ۴.۲۱۱ | ۴۲۲ | ۳۵۷ | ۰ | ۳۵۷ | ۶۵ | ۰ | ۶۵ | انار |
| - | ۹.۴۳۵ | ۶۷۹ | ۰ | ۶۷۹ | ۸۳ | ۷۲ | ۰ | ۷۲ | ۱۱ | ۰ | ۱۱ | انجیر |
| - | - | ۴.۸۹۰ | ۰ | ۴.۸۹۰ | ۵۰۵ | ۴۲۹ | ۰ | ۴۲۹ | ۷۶ | ۰ | ۷۶ | جمع میوه‌های نیمه گرمسیری |
| - | ۲۲۹.۶۰۴ | ۱۵.۳۸۴ | ۰ | ۱۵.۳۸۴ | ۶۷.۰ | ۶۷.۰ | ۰ | ۶۷.۰ | ۰ | ۰ | ۰ | خیار |
| - | ۳۰۴.۲۴۸ | ۲۰.۲۶۳ | ۰ | ۲۰.۲۶۳ | ۶۶.۶ | ۶۶.۶ | ۰ | ۶۶.۶ | ۰ | ۰ | ۰ | گوجه‌فرنگی |
| - | ۱۷۳.۹۱۳ | ۴۰۰ | ۰ | ۴۰۰ | ۲.۳ | ۲.۳ | ۰ | ۲.۳ | ۰ | ۰ | ۰ | انواع فلفل |
| - | - | ۰ | ۰ | ۰ | ۰.۲ | ۰.۲ | ۰ | ۰.۲ | ۰ | ۰ | ۰ | بادمجان |
| - | - | ۶۷۳ | ۰ | ۶۷۳ | ۳.۹ | ۳.۹ | ۰ | ۳.۹ | ۰ | ۰ | ۰ | سایر سبزیجات |
| - | - | ۳۶.۷۱۹ | ۰ | ۳۶.۷۱۹ | ۱۴۰.۰ | ۱۴۰.۰ | ۰ | ۱۴۰.۰ | ۰ | ۰ | ۰ | جمع سبزی و صیفی گلخانه‌ای |
| - | ۵۰.۰۰۰ | ۱۹۰ | ۰ | ۱۹۰ | ۳.۸ | ۳.۸ | ۰ | ۳.۸ | ۰ | ۰ | ۰ | توت‌فرنگی |
| - | ۹۳.۷۵۰ | ۱۵۰ | ۰ | ۱۵۰ | ۱.۶ | ۱.۶ | ۰ | ۱.۶ | ۰ | ۰ | ۰ | گیاهان دارویی |
| - | - | ۳۴۰ | ۰ | ۳۴۰ | ۵.۴ | ۵.۴ | ۰ | ۵.۴ | ۰ | ۰ | ۰ | جمع سایر محصولات گلخانه‌ای |
| - | - | ۳۷.۰۵۹ | ۰ | ۳۷.۰۵۹ | ۱۴۵.۴ | ۱۴۵.۴ | ۰ | ۱۴۵.۴ | ۰ | ۰ | ۰ | جمع محصولات گلخانه‌ای |

سطح، میزان تولید و عملکرد محصولات باغبانی استان آذربایجان شرقی در سال ۱۳۹۷

((واحد : هکتار-تن- کیلوگرم در هکتار))

ادامه جدول شماره ۴۱

| عملکرد | میزان تولید | | | | کل سطح | سطح بارور | | | سطح غیر بارور | | | نام محصول |
|--------|-------------|---------|------|---------|---------|-----------|-------|--------|---------------|-----|--------|----------------------------|
| | آبی | جمع | دیم | آبی | | جمع | دیم | آبی | جمع | دیم | آبی | |
| - | ۱۱.۸۴۲ | ۷۷۰ | ۰ | ۷۷۰ | ۶۸ | ۶۵ | ۰ | ۶۵ | ۳۰ | ۰ | ۳۰ | توت (توتستان) نوغان |
| - | ۵.۳۰ | ۱.۳۴ | ۰ | ۱.۳۴ | ۲۸۰.۶ | ۲۵۲.۷ | ۰ | ۲۵۲.۷ | ۲۷.۹ | ۰ | ۲۷.۹ | زعفران |
| - | ۳.۳۶۰ | ۴.۳۱۰ | ۰ | ۴.۳۱۰ | ۱.۳۴۷ | ۱.۲۸۳ | ۰ | ۱.۲۸۳ | ۶۴ | ۰ | ۶۴ | گلستان (گل محمدی) |
| - | - | ۰ | ۰ | ۰ | ۶.۹۱۳ | ۶.۰۱۵ | ۰ | ۶.۰۱۵ | ۸۹۸ | ۰ | ۸۹۸ | غیرمثمر (درخت و درختچه‌ها) |
| - | - | ۱۶ | ۰ | ۱۶ | ۰ | ۰ | ۰ | ۰ | ۰ | ۰ | ۰ | باغات مخلوط |
| - | - | ۵.۷۰ | ۰ | ۵.۷۰ | ۰ | ۰ | ۰ | ۰ | ۰ | ۰ | ۰ | سایر محصولات میوه |
| - | ۹.۸۶۴ | ۱۳.۱۰۴ | ۰ | ۱۳.۱۰۴ | ۱.۵۶۲ | ۱.۳۲۹ | ۰ | ۱.۳۲۹ | ۲۳۳ | ۰ | ۲۳۳ | گیاهان دارویی |
| - | ۱۸۰.۲۲۷ | ۳.۲۵۰ | ۰ | ۳.۲۵۰ | ۱۸ | ۱۸ | ۰ | ۱۸ | ۰ | ۰ | ۰ | قارچ دکمه‌ای |
| - | - | ۲۱.۴۵۶ | ۰ | ۲۱.۴۵۶ | ۱۰.۱۸۸ | ۸.۹۶۲ | ۰ | ۸.۹۶۲ | ۱.۲۲۷ | ۰ | ۱.۲۲۷ | جمع سایر محصولات باغبانی |
| - | - | ۸۲۱.۳۳۵ | ۱۰۲۰ | ۸۲۰.۳۱۵ | ۱۱۳.۸۹۷ | ۱۰۱.۱۱۳ | ۱.۵۱۰ | ۹۹.۶۰۳ | ۱۲.۷۸۴ | ۷۳۵ | ۱۲.۰۴۹ | کل محصولات |

سطح، میزان تولید و عملکرد محصولات باغبانی استان آذربایجان غربی در سال ۱۳۹۷

((واحد : هکتار-تن- کیلوگرم در هکتار))

جدول شماره ۴۲

| عملکرد | میزان تولید | | | | کل سطح | سطح بارور | | | سطح غیربارور | | | نام محصول |
|--------|-------------|---------|--------|---------|--------|-----------|-------|--------|--------------|-----|-------|-----------------------|
| | آبی | جمع | دیم | آبی | | جمع | دیم | آبی | جمع | دیم | آبی | |
| - | ۱۴.۴۲۴ | ۷۷۵.۱۲۴ | ۰ | ۷۷۵.۱۲۴ | ۵۹.۳۶۷ | ۵۲.۷۳۷ | ۰ | ۵۲.۷۳۷ | ۵.۶۳۰ | ۰ | ۵.۶۳۰ | سیب |
| ۲.۵۰۰ | ۹.۸۷۶ | ۳.۰۸۲ | ۵۰ | ۳.۰۳۲ | ۴۴۳ | ۳۲۷ | ۲۰ | ۳۰۷ | ۱۱۶ | ۰ | ۱۱۶ | گلابی |
| - | ۸.۵۸۶ | ۶۰۱ | ۰ | ۶۰۱ | ۸۲ | ۷۰ | ۰ | ۷۰ | ۱۲ | ۰ | ۱۲ | به |
| - | - | ۷۷۸.۸۰۷ | ۵۰ | ۷۷۸.۷۵۷ | ۵۹.۸۹۲ | ۵۴.۱۳۴ | ۲۰ | ۵۴.۱۱۴ | ۵.۷۵۸ | ۰ | ۵.۷۵۸ | جمع میوه‌های دانه‌دار |
| - | ۳.۹۵۵ | ۳.۷۲۶ | ۰ | ۳.۷۲۶ | ۱.۱۳۱ | ۹۴۲ | ۰ | ۹۴۲ | ۱۸۹ | ۰ | ۱۸۹ | آلبالو |
| - | ۴.۴۲۱ | ۳.۸۳۳ | ۰ | ۳.۸۳۳ | ۱.۱۷۱ | ۸۶۷ | ۰ | ۸۶۷ | ۳۰۴ | ۰ | ۳۰۴ | گیلاس |
| - | ۳.۳۵۶ | ۱.۸۳۹ | ۰ | ۱.۸۳۹ | ۶۰۷ | ۵۴۸ | ۰ | ۵۴۸ | ۵۹ | ۰ | ۵۹ | گوجه |
| - | ۵.۳۷۹ | ۱۵.۲۶۵ | ۰ | ۱۵.۲۶۵ | ۳.۳۲۱ | ۲.۸۳۸ | ۰ | ۲.۸۳۸ | ۴۸۳ | ۰ | ۴۸۳ | آلو |
| - | ۵.۳۸۸ | ۲۴.۹۷۳ | ۰ | ۲۴.۹۷۳ | ۵.۲۰۹ | ۴.۶۳۵ | ۰ | ۴.۶۳۵ | ۵۷۴ | ۰ | ۵۷۴ | هلو |
| - | ۴.۴۹۷ | ۷۶۰ | ۰ | ۷۶۰ | ۱۸۰ | ۱۶۹ | ۰ | ۱۶۹ | ۱۱ | ۰ | ۱۱ | شفتالو |
| - | ۳.۸۱۹ | ۱۴.۰۳۶ | ۰ | ۱۴.۰۳۶ | ۳.۹۹۴ | ۳.۶۷۵ | ۰ | ۳.۶۷۵ | ۳۱۹ | ۰ | ۳۱۹ | زردآلو و قیسی |
| - | ۴.۲۲۵ | ۱۰.۱۰۱ | ۰ | ۱۰.۱۰۱ | ۲.۹۷۷ | ۲.۳۹۱ | ۰ | ۲.۳۹۱ | ۵۸۶ | ۰ | ۵۸۶ | شلیل |
| - | - | ۷۴.۵۳۳ | ۰ | ۷۴.۵۳۳ | ۱۸.۵۹۰ | ۱۶.۰۶۵ | ۰ | ۱۶.۰۶۵ | ۲.۵۲۵ | ۰ | ۲.۵۲۵ | جمع میوه‌های هسته‌دار |
| ۴.۳۹۴ | ۸.۸۳۱ | ۱۵۸.۹۵۱ | ۲۰.۱۹۷ | ۱۳۸.۷۵۴ | ۲۱.۲۸۵ | ۲۰.۳۰۸ | ۴.۵۹۶ | ۱۵.۷۱۲ | ۹۷۷ | ۳۱۰ | ۶۶۷ | انگور |
| - | ۶.۳۴۸ | ۲۷۹ | ۰ | ۲۷۹ | ۴۴ | ۴۴ | ۰ | ۴۴ | ۰ | ۰ | ۰ | توت‌درختی |
| - | ۷.۳۷۵ | ۲۳۶ | ۰ | ۲۳۶ | ۳۵ | ۳۲ | ۰ | ۳۲ | ۳۰ | ۰ | ۳۰ | توت‌فرنگی |
| - | - | ۱۵۹.۴۶۶ | ۲۰.۱۹۷ | ۱۳۹.۲۶۹ | ۲۱.۳۶۴ | ۲۰.۳۸۴ | ۴.۵۹۶ | ۱۵.۷۸۸ | ۹۸۰ | ۳۱۰ | ۶۷۰ | جمع میوه‌های دانه‌ریز |
| - | ۷۳۸ | ۴۵ | ۰ | ۴۵ | ۱۶۴ | ۶۱ | ۰ | ۶۱ | ۱۰۳ | ۰ | ۱۰۳ | پسته |
| ۸۶۳ | ۱.۸۷۶ | ۳.۲۹۸ | ۱۳۸ | ۳.۱۶۰ | ۲۰.۵۶ | ۱.۸۴۴ | ۱۶۰ | ۱.۶۸۴ | ۲۱۲ | ۳۹ | ۱۷۳ | بادام |
| - | ۲.۱۷۷ | ۹.۳۸۵ | ۰ | ۹.۳۸۵ | ۵.۱۶۰ | ۴.۳۱۰ | ۰ | ۴.۳۱۰ | ۸۵۰ | ۰ | ۸۵۰ | گردو |
| - | ۱.۶۰۷ | ۴۵ | ۰ | ۴۵ | ۳۳ | ۲۸ | ۰ | ۲۸ | ۵۰ | ۰ | ۵۰ | سنجد |
| - | - | ۱۲.۷۷۳ | ۱۳۸ | ۱۲.۶۳۵ | ۷.۴۱۳ | ۶.۲۴۳ | ۱۶۰ | ۶.۰۸۳ | ۱.۱۷۰ | ۳۹ | ۱.۱۳۱ | جمع میوه‌های خشک |

سطح، میزان تولید و عملکرد محصولات باغبانی استان آذربایجان غربی در سال ۱۳۹۷

((واحد: هکتار-تن- کیلوگرم در هکتار))

ادامه جدول شماره ۴۲

| عملکرد | میزان تولید | | | | کل سطح | سطح بارور | | | سطح غیر بارور | | | نام محصول |
|--------|-------------|-----------|--------|-----------|---------|-----------|-------|--------|---------------|-----|--------|----------------------------|
| | آبی | جمع | دیم | آبی | | جمع | دیم | آبی | جمع | دیم | آبی | |
| ۱,۰۰۰ | ۴,۰۰۰ | ۱۰ | ۲,۰۰ | ۸,۰۰ | ۴,۰ | ۴,۰ | ۲,۰ | ۲,۰ | ۰ | ۰ | ۰ | زالزالک |
| ۸۲۵ | ۱,۰۰۰ | ۵۰۲ | ۵۰۰ | ۲,۰۰ | ۶۲۹ | ۶۰۸ | ۶۰۶ | ۲,۰ | ۲۱ | ۲۰ | ۱,۰ | سماق |
| - | - | ۵۱۲ | ۵۰۲ | ۱۰ | ۶۳۳ | ۶۱۲ | ۶۰۸ | ۴,۰ | ۲۱ | ۲۰ | ۱,۰ | جمع میوه‌های سردسیری |
| - | ۸,۹۷۲ | ۹۶۹ | ۰ | ۹۶۹ | ۱۲۵ | ۱۰۸ | ۰ | ۱۰۸ | ۱۷ | ۰ | ۱۷ | انار |
| ۴,۷۱۷ | ۶,۰۰۰ | ۲۶۸ | ۲۵۰ | ۱۸ | ۵۶ | ۵۶ | ۵۳ | ۳,۰ | ۰ | ۰ | ۰ | انجیر |
| - | - | ۱,۲۳۷ | ۲۵۰ | ۹۸۷ | ۱۸۱ | ۱۶۴ | ۵۳ | ۱۱۱ | ۱۷ | ۰ | ۱۷ | جمع میوه‌های نیمه‌گرمسیری |
| - | ۳۱۸,۷۸۸ | ۵,۱۰۱ | ۰ | ۵,۱۰۱ | ۱۶,۰ | ۱۶,۰ | ۰ | ۱۶,۰ | ۰ | ۰ | ۰ | خیار |
| - | ۳۴۳,۹۳۹ | ۴۵۴ | ۰ | ۴۵۴ | ۱,۳ | ۱,۳ | ۰ | ۱,۳ | ۰ | ۰ | ۰ | گوجه‌فرنگی |
| - | - | ۵۲ | ۰ | ۵۲ | ۰,۵ | ۰,۵ | ۰ | ۰,۵ | ۰ | ۰ | ۰ | سایر سبزیجات |
| - | - | ۵,۶۰۷ | ۰ | ۵,۶۰۷ | ۱۷,۸ | ۱۷,۸ | ۰ | ۱۷,۸ | ۰ | ۰ | ۰ | جمع سبزی و صیفی گلخانه‌ای |
| - | ۱۰۰,۰۰۰ | ۱۸۷ | ۰ | ۱۸۷ | ۱,۹ | ۱,۹ | ۰ | ۱,۹ | ۰ | ۰ | ۰ | توت‌فرنگی |
| - | ۲۰۰,۰۰۰ | ۱۴۶ | ۰ | ۱۴۶ | ۰,۷ | ۰,۷ | ۰ | ۰,۷ | ۰ | ۰ | ۰ | گیاهان دارویی |
| - | - | ۹۶ | ۰ | ۹۶ | ۰,۵ | ۰,۵ | ۰ | ۰,۵ | ۰ | ۰ | ۰ | سایر |
| - | - | ۴۲۹ | ۰ | ۴۲۹ | ۳,۱ | ۳,۱ | ۰ | ۳,۱ | ۰ | ۰ | ۰ | جمع سایر محصولات گلخانه‌ای |
| - | - | ۶,۰۳۶ | ۰ | ۶,۰۳۶ | ۲۰,۹ | ۲۰,۹ | ۰ | ۲۰,۹ | ۰ | ۰ | ۰ | جمع محصولات گلخانه‌ای |
| - | ۱,۸۱ | ۰,۰۴ | ۰ | ۰,۰۴ | ۲۷,۱ | ۲۳,۲ | ۰ | ۲۳,۲ | ۳,۹ | ۰ | ۳,۹ | زعفران |
| - | ۳,۳۸۱ | ۲۲۵ | ۰ | ۲۲۵ | ۱۵۸ | ۶۷ | ۰ | ۶۷ | ۹۱ | ۰ | ۹۱ | گلستان (گل محمدی) |
| ۷,۵۰۰ | ۱۱,۵۷۵ | ۲,۰۴۹ | ۱۲ | ۲,۰۳۷ | ۱۸۴ | ۱۷۸ | ۱,۶ | ۱۷۶ | ۶,۶ | ۰ | ۶,۶ | گیاهان دارویی |
| - | ۱۵۰,۳۴۳ | ۳,۰۲۲ | ۰ | ۳,۰۲۲ | ۲۰ | ۲۰ | ۰ | ۲۰ | ۰ | ۰ | ۰ | قارچ دکمه‌ای |
| - | - | ۷۵ | ۰ | ۷۵ | ۰ | ۰ | ۰ | ۰ | ۰ | ۰ | ۰ | قارچ صدفی |
| - | - | ۵,۳۷۱ | ۱۲ | ۵,۳۵۹ | ۳۸۹ | ۲۸۸ | ۱,۶ | ۲۸۶ | ۱۰۲ | ۰ | ۱۰۲ | جمع سایر محصولات باغبانی |
| - | - | ۱,۰۳۸,۷۳۵ | ۲۱,۱۴۹ | ۱,۰۱۷,۵۸۶ | ۱۰۸,۴۸۳ | ۹۷,۹۱۰ | ۵,۴۳۹ | ۹۲,۴۷۲ | ۱۰,۵۷۳ | ۳۶۹ | ۱۰,۲۰۴ | کل محصولات |

سطح، میزان تولید و عملکرد محصولات باغبانی استان اردبیل در سال ۱۳۹۷

((واحد : هکتار-تن- کیلوگرم در هکتار))

جدول شماره ۴۳

| عملکرد | میزان تولید | | | | کل سطح | سطح بارور | | | سطح غیر بارور | | | نام محصول |
|--------|-------------|---------|------|---------|--------|-----------|-----|--------|---------------|-----|-------|-----------------------|
| | آبی | جمع | دیم | آبی | | جمع | دیم | آبی | جمع | دیم | آبی | |
| - | ۹.۸۹۲ | ۹۸.۰۱۷ | ۰ | ۹۸.۰۱۷ | ۱۱.۰۱۴ | ۹.۹۰۹ | ۰ | ۹.۹۰۹ | ۱.۱۰۶ | ۰ | ۱.۱۰۶ | سیب |
| - | ۳.۰۹۶ | ۳.۱۰۲ | ۰ | ۳.۱۰۲ | ۱.۲۸۸ | ۱.۰۰۲ | ۰ | ۱.۰۰۲ | ۲۸۶ | ۰ | ۲۸۶ | گلابی |
| - | ۳.۵۶۳ | ۱.۴۳۱ | ۰ | ۱.۴۳۱ | ۶۶۰ | ۴۰۲ | ۰ | ۴۰۲ | ۲۵۸ | ۰ | ۲۵۸ | به |
| - | - | ۱۰۲.۵۵۱ | ۰ | ۱۰۲.۵۵۱ | ۱۲.۹۶۲ | ۱۱.۳۱۳ | ۰ | ۱۱.۳۱۳ | ۱.۶۵۰ | ۰ | ۱.۶۵۰ | جمع میوه‌های دانه‌دار |
| - | ۱.۸۶۳ | ۲.۳۲۳ | ۰ | ۲.۳۲۳ | ۱.۵۶۸ | ۱.۲۴۷ | ۰ | ۱.۲۴۷ | ۳۲۱ | ۰.۵ | ۳۲۱ | آلبالو |
| - | ۲.۴۱۳ | ۴.۲۵۰ | ۰ | ۴.۲۵۰ | ۲.۳۴۴ | ۱.۷۶۱ | ۰ | ۱.۷۶۱ | ۵۸۲ | ۰ | ۵۸۲ | گیلاس |
| - | ۲.۱۳۳ | ۵۶۹ | ۰ | ۵۶۹ | ۳۳۳ | ۲۶۷ | ۰ | ۲۶۷ | ۶۶ | ۰ | ۶۶ | گوجه |
| - | ۸.۶۱۹ | ۵.۴۹۷ | ۰ | ۵.۴۹۷ | ۷۸۸ | ۶۳۸ | ۰ | ۶۳۸ | ۱۵۰ | ۰ | ۱۵۰ | آلو |
| - | ۳.۵۵۳ | ۱۲.۴۸۱ | ۰ | ۱۲.۴۸۱ | ۲.۷۶۲ | ۳.۵۱۳ | ۰ | ۳.۵۱۳ | ۲۵۰ | ۰ | ۲۵۰ | هلو |
| - | - | ۰ | ۰ | ۰ | ۹۰ | ۶۸ | ۰ | ۶۸ | ۲۲ | ۰ | ۲۲ | شفتالو |
| - | ۴۲۸ | ۶۸۲ | ۰ | ۶۸۲ | ۱.۸۳۴ | ۱.۵۹۵ | ۰ | ۱.۵۹۵ | ۲۴۰ | ۰ | ۲۴۰ | زردآلو و قیسی |
| - | ۱۱.۱۸۵ | ۲۷.۲۳۱ | ۰ | ۲۷.۲۳۱ | ۳.۵۵۵ | ۲.۴۳۵ | ۰ | ۲.۴۳۵ | ۱.۱۲۰ | ۰ | ۱.۱۲۰ | شلیل |
| - | ۱.۴۱۷ | ۵۰ | ۰ | ۵۰ | ۴۹ | ۳۵ | ۰ | ۳۵ | ۱۴ | ۰ | ۱۴ | آلو قطره طلا |
| - | - | ۵۳.۰۸۳ | ۰ | ۵۳.۰۸۳ | ۱۴.۳۲۲ | ۱۱.۵۵۸ | ۰ | ۱۱.۵۵۸ | ۲.۷۶۵ | ۰.۵ | ۲.۷۶۴ | جمع میوه‌های هسته‌دار |
| ۱.۴۱۷ | ۵.۰۶۴ | ۱۱.۰۲۶ | ۶۸ | ۱۰.۹۵۸ | ۲.۲۶۰ | ۲.۲۱۲ | ۴۸ | ۲.۱۶۴ | ۴۸ | ۲۰ | ۲۸ | انگور |
| - | ۱.۸۳۴ | ۲۰۴ | ۰ | ۲۰۴ | ۱۲۴ | ۱۱۲ | ۰ | ۱۱۲ | ۱۲ | ۰ | ۱۲ | توت درختی |
| - | ۵۹۴ | ۰.۹۵ | ۰ | ۰.۹۵ | ۱.۶ | ۱.۶ | ۰ | ۱.۶ | ۰ | ۰ | ۰ | توت فرنگی |
| - | - | ۱۱.۲۳۱ | ۶۸ | ۱۱.۱۶۳ | ۲.۳۸۵ | ۲.۳۲۵ | ۴۸ | ۲.۲۷۷ | ۶۰ | ۲۰ | ۴۰ | جمع میوه‌های دانه‌ریز |
| - | ۷۵۸ | ۱۲ | ۰ | ۱۲ | ۱۸۵ | ۱۶ | ۰ | ۱۶ | ۱۶۹ | ۰ | ۱۶۹ | پسته |
| ۱۸۸ | ۸۶۴ | ۱۴۰ | ۱۶ | ۱۲۴ | ۳۳۰ | ۲۲۸ | ۸۴ | ۱۴۴ | ۱۰۲ | ۴۶ | ۵۶ | بادام |
| - | ۶۵ | ۲۰۳ | ۰ | ۲۰۳ | ۴.۵۵۳ | ۳.۱۴۲ | ۰ | ۳.۱۴۲ | ۱.۴۱۱ | ۰ | ۱.۴۱۱ | گردو |
| ۱۹۱ | ۱.۲۷۲ | ۲۷۴ | ۲.۱۰ | ۲۷۲ | ۳۴۰ | ۲۲۵ | ۱۱ | ۲۱۴ | ۱۱۶ | ۱۲ | ۱۰۴ | فندق |
| - | ۱.۵۱۷ | ۲۳ | ۰ | ۲۳ | ۳۸ | ۱۵ | ۰ | ۱۵ | ۲۳ | ۰ | ۲۳ | سنجد |
| - | - | ۶۵۲ | ۱۸ | ۶۳۴ | ۵.۴۴۵ | ۳.۶۲۵ | ۹۵ | ۳.۵۳۰ | ۱.۸۲۰ | ۵۸ | ۱.۷۶۲ | جمع میوه‌های خشک |

سطح، میزان تولید و عملکرد محصولات باغبانی استان اردبیل در سال ۱۳۹۷

((واحد: هکتار-تن- کیلوگرم در هکتار))

ادامه جدول شماره ۴۳

| عملکرد | میزان تولید | | | | کل سطح | سطح بارور | | | سطح غیر بارور | | | نام محصول |
|--------|-------------|---------|-----|---------|--------|-----------|-----|--------|---------------|-----|-------|----------------------------|
| | آبی | جمع | دیم | آبی | | جمع | دیم | آبی | جمع | دیم | آبی | |
| - | ۲.۵۰۰ | ۱۳ | . | ۱۳ | ۵.۰ | ۵.۰ | . | ۵.۰ | . | . | . | زالزالک |
| - | - | . | . | . | ۷.۱ | ۰.۵ | . | ۰.۵ | ۶.۶ | . | ۶.۶ | زرشک |
| - | - | . | . | . | ۱.۰ | . | . | . | ۱.۰ | . | ۱.۰ | سماق |
| - | - | ۱۳ | . | ۱۳ | ۱۳ | ۵.۵ | . | ۵.۵ | ۷.۶ | . | ۷.۶ | جمع میوه‌های سردسیری |
| - | ۹.۷۶۰ | ۹۳۷ | . | ۹۳۷ | ۱۳۳ | ۹۶ | . | ۹۶ | ۳۷ | . | ۳۷ | انار |
| - | ۷.۳۴۸ | ۳۰۱ | . | ۳۰۱ | ۶۴ | ۴۱ | . | ۴۱ | ۲۳ | . | ۲۳ | انجیر |
| - | ۷.۶۶۷ | ۲۳ | . | ۲۳ | ۴.۰ | ۳.۰ | . | ۳.۰ | ۱.۰ | . | ۱.۰ | خرمالو |
| - | ۷۱۳ | ۳۴۹ | . | ۳۴۹ | ۵۸۰ | ۴۸۹ | . | ۴۸۹ | ۹۱ | . | ۹۱ | زیتون |
| - | - | ۱.۶۱۰ | . | ۱.۶۱۰ | ۷۸۱ | ۶۲۹ | . | ۶۲۹ | ۱۵۲ | . | ۱۵۲ | جمع میوه‌های نیمه گرمسیری |
| - | ۲۵۰.۰۰۰ | ۱.۷۰۰ | . | ۱.۷۰۰ | ۶.۸ | ۶.۸ | . | ۶.۸ | . | . | . | خیار |
| - | ۲۹۳.۴۲۱ | ۲.۲۳۰ | . | ۲.۲۳۰ | ۷.۶ | ۷.۶ | . | ۷.۶ | . | . | . | گوجه‌فرنگی |
| - | ۱۵۴.۲۸۶ | ۳۲۴ | . | ۳۲۴ | ۲.۱ | ۲.۱ | . | ۲.۱ | . | . | . | انواع فلفل |
| - | - | ۳۲ | . | ۳۲ | ۰.۷ | ۰.۷ | . | ۰.۷ | . | . | . | سایر سبزیجات |
| - | - | ۴.۲۸۶ | . | ۴.۲۸۶ | ۱۷.۲ | ۱۷.۲ | . | ۱۷.۲ | . | . | . | جمع سبزی و صیفی گلخانه‌ای |
| - | ۸۶.۶۶۷ | ۶۵ | . | ۶۵ | ۰.۸ | ۰.۸ | . | ۰.۸ | . | . | . | توت‌فرنگی |
| - | ۴۸.۰۰۰ | ۱۲ | . | ۱۲ | ۰.۳ | ۰.۳ | . | ۰.۳ | . | . | . | گیاهان دارویی |
| - | - | ۷۷ | . | ۷۷ | ۱.۰ | ۱.۰ | . | ۱.۰ | . | . | . | جمع سایر محصولات گلخانه‌ای |
| - | - | ۴.۳۶۳ | . | ۴.۳۶۳ | ۱۸.۲ | ۱۸.۲ | . | ۱۸.۲ | . | . | . | جمع محصولات گلخانه‌ای |
| - | ۱.۸۵ | ۰.۱۰ | . | ۰.۱۰ | ۶۳.۰ | ۵۶.۲ | . | ۵۶.۲ | ۶.۸ | . | ۶.۸ | زعفران |
| - | ۸۲۵ | ۷۳ | . | ۷۳ | ۱۴۴ | ۸۸ | . | ۸۸ | ۵۶ | . | ۵۶ | گلستان (گل محمدی) |
| - | - | . | . | . | ۳.۱۲۸ | ۱.۵۷۰ | . | ۱.۵۷۰ | ۱.۵۵۸ | . | ۱.۵۵۸ | غیرمثمر (درخت و درختچه‌ها) |
| - | ۲۶۱۴ | ۱۵۳ | . | ۱۵۳ | ۶۲ | ۵۹ | . | ۵۹ | ۳.۰ | . | ۳.۰ | گیاهان دارویی |
| - | ۲۰۵.۸۰۷ | ۲.۵۸۷ | . | ۲.۵۸۷ | ۱۳ | ۱۳ | . | ۱۳ | . | . | . | قارچ دکمه‌ای |
| - | - | ۲.۸۱۳ | . | ۲.۸۱۳ | ۳.۴۰۹ | ۱.۷۸۵ | . | ۱.۷۸۵ | ۱.۶۲۴ | . | ۱.۶۲۴ | جمع سایر محصولات باغبانی |
| - | - | ۱۷۶.۳۱۵ | ۸۶ | ۱۷۶.۲۲۹ | ۳۹.۳۳۶ | ۳۱.۲۵۸ | ۱۴۳ | ۳۱.۱۱۵ | ۸.۰۷۷ | ۷۹ | ۷.۹۹۹ | کل محصولات |

سطح، میزان تولید و عملکرد محصولات باغبانی استان اصفهان در سال ۱۳۹۷

((واحد: هکتار-تن- کیلوگرم در هکتار))

جدول شماره ۴۴

| عملکرد | میزان تولید | | | | کل سطح | سطح بارور | | | سطح غیر بارور | | | نام محصول |
|--------|-------------|---------|------|---------|--------|-----------|-------|--------|---------------|-------|-------|-----------------------|
| | دیم | آبی | جمع | دیم | | آبی | جمع | دیم | آبی | جمع | دیم | |
| - | ۶.۴۵۷ | ۱۲۳.۸۲۰ | ۰ | ۱۲۳.۸۲۰ | ۲۰.۱۶۵ | ۱۹.۱۷۶ | ۰ | ۱۹.۱۷۶ | ۹۸۹ | ۰ | ۹۸۹ | سیب |
| - | ۴.۸۵۵ | ۴.۱۰۰ | ۰ | ۴.۱۰۰ | ۹۱۴ | ۸۴۵ | ۰ | ۸۴۵ | ۶۹ | ۰ | ۶۹ | گلابی |
| - | ۶.۳۷۶ | ۱۲.۷۳۲ | ۰ | ۱۲.۷۳۲ | ۲.۳۰۰ | ۱.۹۹۷ | ۰ | ۱.۹۹۷ | ۳۰۳ | ۰ | ۳۰۳ | به |
| - | - | ۱۴۰.۶۵۱ | ۰ | ۱۴۰.۶۵۱ | ۲۳.۳۷۹ | ۲۲.۰۱۸ | ۰ | ۲۲.۰۱۸ | ۱.۳۶۲ | ۰ | ۱.۳۶۲ | جمع میوه‌های دانه‌دار |
| - | ۴.۸۷۱ | ۵.۳۴۳ | ۰ | ۵.۳۴۳ | ۱.۱۷۱ | ۱.۰۹۷ | ۰ | ۱.۰۹۷ | ۷۴ | ۰ | ۷۴ | آلبالو |
| - | ۴.۹۰۵ | ۴.۳۳۷ | ۰ | ۴.۳۳۷ | ۹۸۹ | ۸۸۴ | ۰ | ۸۸۴ | ۱۰۵ | ۰ | ۱۰۵ | گیلاس |
| - | ۶.۴۳۳ | ۷.۳۸۷ | ۰ | ۷.۳۸۷ | ۱.۱۷۸ | ۱.۱۴۸ | ۰ | ۱.۱۴۸ | ۳۰ | ۰ | ۳۰ | گوجه |
| - | ۱۰.۸۴۵ | ۵.۵۹۶ | ۰ | ۵.۵۹۶ | ۵۶۳ | ۵۱۶ | ۰ | ۵۱۶ | ۴۷ | ۰ | ۴۷ | آلو |
| - | ۱۱.۴۳۰ | ۲۰.۴۷۲ | ۰ | ۲۰.۴۷۲ | ۱.۹۴۶ | ۱.۷۹۱ | ۰ | ۱.۷۹۱ | ۱۵۵ | ۰ | ۱۵۵ | هلو |
| - | ۱.۲۰۶ | ۲۱ | ۰ | ۲۱ | ۲۴ | ۱۷ | ۰ | ۱۷ | ۷.۰ | ۰ | ۷.۰ | شفتالو |
| - | ۴.۵۷۸ | ۹.۸۸۷ | ۰ | ۹.۸۸۷ | ۲.۲۹۵ | ۲.۱۶۰ | ۰ | ۲.۱۶۰ | ۱۳۵ | ۰ | ۱۳۵ | زردآلو و قیسی |
| - | ۱۵.۸۲۹ | ۱.۹۴۷ | ۰ | ۱.۹۴۷ | ۱۵۶ | ۱۲۳ | ۰ | ۱۲۳ | ۳۳ | ۰ | ۳۳ | شلیل |
| - | - | ۵۴.۹۸۹ | ۰ | ۵۴.۹۸۹ | ۸.۳۲۱ | ۷.۷۳۶ | ۰ | ۷.۷۳۶ | ۵۸۵ | ۰ | ۵۸۵ | جمع میوه‌های هسته‌دار |
| ۱.۵۸۲ | ۹.۲۱۲ | ۵۱.۷۸۵ | ۸.۷۰ | ۵۱.۷۷۶ | ۵.۸۰۹ | ۵.۶۲۶ | ۵.۵ | ۵.۶۲۱ | ۱۸۳ | ۱۶ | ۱۶۸ | انگور |
| - | ۲.۵۰۵ | ۲۳۳ | ۰ | ۲۳۳ | ۱۰۱ | ۹۳ | ۰ | ۹۳ | ۸.۰ | ۰ | ۸.۰ | توت‌درختی |
| - | - | ۵۲.۰۱۸ | ۸.۷۰ | ۵۲.۰۰۹ | ۵.۹۱۰ | ۵.۷۱۹ | ۵.۵ | ۵.۷۱۴ | ۱۹۱ | ۱۶ | ۱۷۶ | جمع میوه‌های دانه‌ریز |
| - | ۵۹۲ | ۳.۴۵۳ | ۰ | ۳.۴۵۳ | ۸.۳۵۴ | ۵.۸۲۹ | ۰ | ۵.۸۲۹ | ۲.۵۲۵ | ۰ | ۲.۵۲۵ | پسته |
| ۱۶۴ | ۱.۱۹۸ | ۷.۹۹۵ | ۲۲۳ | ۷.۷۷۳ | ۹.۸۴۷ | ۷.۸۴۶ | ۱.۳۵۹ | ۶.۴۸۷ | ۲.۰۰۱ | ۱.۳۹۹ | ۶۰۲ | بادام |
| - | ۱.۱۹۹ | ۴.۰۶۷ | ۰ | ۴.۰۶۷ | ۳.۹۲۶ | ۳.۳۹۱ | ۰ | ۳.۳۹۱ | ۵۳۵ | ۰ | ۵۳۵ | گردو |
| - | ۱.۰۰۵ | ۲.۲۱ | ۰ | ۲.۲۱ | ۲.۳ | ۲.۲ | ۰ | ۲.۲ | ۰.۱ | ۰ | ۰.۱ | فندق |
| - | - | ۱۵.۵۱۷ | ۲۲۳ | ۱۵.۲۹۴ | ۲۲.۱۲۹ | ۱۷.۰۶۸ | ۱.۳۵۹ | ۱۵.۷۰۹ | ۵.۰۶۱ | ۱.۳۹۹ | ۳.۶۶۲ | جمع میوه‌های خشک |
| - | ۱,۰۰۰ | ۱۱ | ۰ | ۱۱ | ۲۱ | ۱۱ | ۰ | ۱۱ | ۱۰ | ۰ | ۱۰ | زرشک |
| - | ۱.۸۷۹ | ۱۵ | ۰ | ۱۵ | ۸.۷ | ۸ | ۰ | ۸ | ۰.۷ | ۰ | ۰.۷ | عناب |
| - | - | ۲۶ | ۰ | ۲۶ | ۳۰ | ۱۹ | ۰ | ۱۹ | ۱۱ | ۰ | ۱۱ | جمع میوه‌های سردسیری |

سطح، میزان تولید و عملکرد محصولات باغبانی استان اصفهان در سال ۱۳۹۷

((واحد : هکتار-تن- کیلوگرم در هکتار))

ادامه جدول شماره ۴۴

| عملکرد | میزان تولید | | | | کل سطح | سطح بارور | | | سطح غیر بارور | | | نام محصول |
|--------|-------------|---------|-----|---------|---------|-----------|-------|---------|---------------|-------|-------|----------------------------|
| | آبی | جمع | دیم | آبی | | جمع | دیم | آبی | جمع | دیم | آبی | |
| - | ۶۵۱ | ۱۵۷ | ۰ | ۱۵۷ | ۳۶۵ | ۲۴۱ | ۰ | ۲۴۱ | ۱۲۴ | ۰ | ۱۲۴ | خرما |
| - | ۷.۳۱۴ | ۵۳.۴۶۴ | ۰ | ۵۳.۴۶۴ | ۷.۸۵۷ | ۷.۳۰۹ | ۰ | ۷.۳۰۹ | ۵۴۸ | ۰ | ۵۴۸ | انار |
| - | ۵.۶۰۹ | ۶۴۶ | ۰ | ۶۴۶ | ۱۱۵ | ۱۱۵ | ۰ | ۱۱۵ | ۰ | ۰ | ۰ | انجیر |
| - | ۵.۴۶۰ | ۲۶۷ | ۰ | ۲۶۷ | ۴۹ | ۴۹ | ۰ | ۴۹ | ۰.۱ | ۰ | ۰.۱ | خرمالو |
| - | ۶۵۵ | ۵۸۸ | ۰ | ۵۸۸ | ۹۸۸ | ۸۹۷ | ۰ | ۸۹۷ | ۹۱ | ۰ | ۹۱ | زیتون |
| - | - | ۵۵.۱۲۲ | ۰ | ۵۵.۱۲۲ | ۹.۳۷۵ | ۸.۶۱۲ | ۰ | ۸.۶۱۲ | ۷۶۳ | ۰ | ۷۶۳ | جمع میوه‌های نیمه گرمسیری |
| - | ۱۸۷.۶۱۱ | ۱۴۳.۶۳۱ | ۰ | ۱۴۳.۶۳۱ | ۷۶۵.۶ | ۷۶۵.۶ | ۰ | ۷۶۵.۶ | ۰ | ۰ | ۰ | خیار |
| - | ۱۶۰.۰۸۲ | ۳۱.۰۰۳ | ۰ | ۳۱.۰۰۳ | ۱۹۳.۷ | ۱۹۳.۷ | ۰ | ۱۹۳.۷ | ۰ | ۰ | ۰ | گوجه‌فرنگی |
| - | ۱۴۷.۲۸۸ | ۶۳.۲۱۹ | ۰ | ۶۳.۲۱۹ | ۴۲۹.۲ | ۴۲۹.۲ | ۰ | ۴۲۹.۲ | ۰ | ۰ | ۰ | انواع فلفل |
| - | ۲۲۱.۸۶۸ | ۶.۱۲۸ | ۰ | ۶.۱۲۸ | ۲۷.۶ | ۲۷.۶ | ۰ | ۲۷.۶ | ۰ | ۰ | ۰ | بادمجان |
| - | - | ۳۱.۲۳۹ | ۰ | ۳۱.۲۳۹ | ۳۱۱.۱ | ۳۱۱.۱ | ۰ | ۳۱۱.۱ | ۰ | ۰ | ۰ | سایر سبزیجات |
| - | - | ۲۷۵.۲۲۰ | ۰ | ۲۷۵.۲۲۰ | ۱.۷۲۷.۲ | ۱.۷۲۷.۲ | ۰ | ۱.۷۲۷.۲ | ۰ | ۰ | ۰ | جمع سبزی و صیفی گلخانه‌ای |
| - | ۲۶.۰۷۷ | ۳۳۳ | ۰ | ۳۳۳ | ۱۲.۸ | ۱۲.۸ | ۰ | ۱۲.۸ | ۰ | ۰ | ۰ | توت‌فرنگی |
| - | ۹۵.۹۷۵ | ۹۳۰ | ۰ | ۹۳۰ | ۹.۷ | ۹.۷ | ۰ | ۹.۷ | ۰ | ۰ | ۰ | گیاهان دارویی |
| - | ۵۴.۲۸۷ | ۱.۲۹۸ | ۰ | ۱.۲۹۸ | ۲۳.۹ | ۲۳.۹ | ۰ | ۲۳.۹ | ۰ | ۰ | ۰ | سایر |
| - | - | ۲.۵۶۱ | ۰ | ۲.۵۶۱ | ۴۶.۴ | ۴۶.۴ | ۰ | ۴۶.۴ | ۰ | ۰ | ۰ | جمع سایر محصولات گلخانه‌ای |
| - | - | ۲۷۷.۷۸۱ | ۰ | ۲۷۷.۷۸۱ | ۱.۷۷۳.۶ | ۱.۷۷۳.۶ | ۰ | ۱.۷۷۳.۶ | ۰ | ۰ | ۰ | جمع محصولات گلخانه‌ای |
| - | ۸.۶۵ | ۸.۲۶ | ۰ | ۸.۲۶ | ۱.۲۸۰.۰ | ۹۵۵.۰ | ۰ | ۹۵۵.۰ | ۳۲۵.۰ | ۰ | ۳۲۵.۰ | زعفران |
| - | ۲.۹۱۰ | ۷.۲۰۴ | ۰ | ۷.۲۰۴ | ۳.۲۶۷ | ۲.۴۷۶ | ۰ | ۲.۴۷۶ | ۷۹۱ | ۰ | ۷۹۱ | گلستان (گل محمدی) |
| - | - | ۴.۲۶۹ | ۰ | ۴.۲۶۹ | ۸۲۵ | ۵۹۱ | ۰ | ۵۹۱ | ۲۳۴ | ۰ | ۲۳۴ | باغات مخلوط |
| - | ۱۷.۳۷۲ | ۳۶.۸۲۱ | ۰ | ۳۶.۸۲۱ | ۲.۹۱۴ | ۲.۱۲۰ | ۰ | ۲.۱۲۰ | ۷۹۴ | ۰ | ۷۹۴ | گیاهان دارویی |
| - | ۱۷۴.۴۷۳ | ۱۲.۳۲۳ | ۰ | ۱۲.۳۲۳ | ۷۱ | ۷۱ | ۰ | ۷۱ | ۰ | ۰ | ۰ | قارچ دکمه‌ای |
| - | - | ۶۰.۶۲۵ | ۰ | ۶۰.۶۲۵ | ۸.۳۵۶ | ۶.۲۱۲ | ۰ | ۶.۲۱۲ | ۲.۱۴۴ | ۰ | ۲.۱۴۴ | جمع سایر محصولات باغبانی |
| - | - | ۶۵۶.۷۲۸ | ۲۳۱ | ۶۵۶.۴۹۷ | ۷۹.۲۷۳ | ۶۹.۱۵۷ | ۱.۳۶۵ | ۶۷.۷۹۳ | ۱۰.۱۱۶ | ۱.۴۱۵ | ۸.۷۰۲ | کل محصولات |

سطح، میزان تولید و عملکرد محصولات باغبانی استان البرز در سال ۱۳۹۷

((واحد : هکتار-تن - کیلوگرم در هکتار))

جدول شماره ۴۵

| عملکرد | میزان تولید | | | | کل سطح | سطح بارور | | | سطح غیر بارور | | | نام محصول |
|--------|-------------|---------|-----|---------|--------|-----------|-----|--------|---------------|-----|-----|-----------------------|
| | آبی | جمع | دیم | آبی | | جمع | دیم | آبی | جمع | دیم | آبی | |
| - | ۱۹.۶۶۲ | ۸۹.۸۷۵ | ۰ | ۸۹.۸۷۵ | ۴.۵۸۸ | ۴.۵۷۱ | ۰ | ۴.۵۷۱ | ۱۷ | ۰ | ۱۷ | سیب |
| - | ۲۷.۴۸۰ | ۳۶.۹۳۳ | ۰ | ۳۶.۹۳۳ | ۱.۳۸۸ | ۱.۳۴۴ | ۰ | ۱.۳۴۴ | ۴۴ | ۰ | ۴۴ | گلابی |
| - | ۱۶.۴۵۹ | ۱.۳۰۰ | ۰ | ۱.۳۰۰ | ۸۲ | ۷۹ | ۰ | ۷۹ | ۳ | ۰ | ۳ | به |
| - | - | ۱۲۸.۱۰۸ | ۰ | ۱۲۸.۱۰۸ | ۶۰.۵۸ | ۵.۹۹۴ | ۰ | ۵.۹۹۴ | ۶۴ | ۰ | ۶۴ | جمع میوه‌های دانه‌دار |
| - | ۱۱.۸۶۱ | ۷.۳۵۴ | ۰ | ۷.۳۵۴ | ۶۵۷ | ۶۲۰ | ۰ | ۶۲۰ | ۳۷ | ۰ | ۳۷ | آلبالو |
| - | ۱۵.۳۵۵ | ۴۱.۵۹۷ | ۰ | ۴۱.۵۹۷ | ۲.۷۷۱ | ۲.۷۰۹ | ۰ | ۲.۷۰۹ | ۶۲ | ۰ | ۶۲ | گیلاس |
| - | ۱۴.۲۷۶ | ۴.۶۱۱ | ۰ | ۴.۶۱۱ | ۳۳۰ | ۳۲۳ | ۰ | ۳۲۳ | ۷ | ۰ | ۷ | گوجه |
| - | ۱۹.۶۸۰ | ۳۳.۶۹۳ | ۰ | ۳۳.۶۹۳ | ۱.۷۲۷ | ۱.۷۱۲ | ۰ | ۱.۷۱۲ | ۱۵ | ۰ | ۱۵ | آلو |
| - | ۳۰.۱۸۹ | ۱۱۳.۶۳۳ | ۰ | ۱۱۳.۶۳۳ | ۳.۸۰۸ | ۳.۷۶۴ | ۰ | ۳.۷۶۴ | ۴۴ | ۰ | ۴۴ | هلو |
| - | ۱۹.۸۱۲ | ۱۲.۲۴۴ | ۰ | ۱۲.۲۴۴ | ۶۲۷ | ۶۱۸ | ۰ | ۶۱۸ | ۹.۱ | ۰ | ۹.۱ | زردآلو و قیسی |
| - | ۱۹.۹۵۱ | ۵۴.۶۸۶ | ۰ | ۵۴.۶۸۶ | ۲.۷۸۴ | ۲.۷۴۱ | ۰ | ۲.۷۴۱ | ۴۳ | ۰ | ۴۳ | شلیل |
| - | ۲۱.۶۳۰ | ۲۰.۳۷۶ | ۰ | ۲۰.۳۷۶ | ۹۴۹ | ۹۴۲ | ۰ | ۹۴۲ | ۶.۶ | ۰ | ۶.۶ | آلو قطره طلا |
| - | - | ۲۸۸.۱۹۳ | ۰ | ۲۸۸.۱۹۳ | ۱۳.۶۵۳ | ۱۳.۴۲۹ | ۰ | ۱۳.۴۲۹ | ۲۲۴ | ۰ | ۲۲۴ | جمع میوه‌های هسته‌دار |
| - | ۱۸.۲۰۰ | ۳۶.۶۵۴ | ۰ | ۳۶.۶۵۴ | ۲۰.۸۷ | ۲۰.۱۴ | ۰ | ۲۰.۱۴ | ۷۳ | ۲۰ | ۵۳ | انگور |
| - | ۲.۷۸۹ | ۸۹۱ | ۰ | ۸۹۱ | ۳۲۱ | ۳۲۰ | ۰ | ۳۲۰ | ۱.۲ | ۰ | ۱.۲ | توت‌درختی |
| - | - | ۳۷.۵۴۵ | ۰ | ۳۷.۵۴۵ | ۲.۴۰۸ | ۲.۳۳۴ | ۰ | ۲.۳۳۴ | ۷۴ | ۲۰ | ۵۴ | جمع میوه‌های دانه‌ریز |
| - | ۸۹۷ | ۱۶۹ | ۰ | ۱۶۹ | ۲۰۸ | ۱۸۸ | ۰ | ۱۸۸ | ۲۰ | ۰ | ۲۰ | پسته |
| - | ۲۰.۸۵ | ۹۷۲ | ۰ | ۹۷۲ | ۴۸۴ | ۴۶۶ | ۰ | ۴۶۶ | ۱۸ | ۷ | ۱۱ | بادام |
| - | ۱.۳۳۳ | ۱.۶۱۳ | ۰ | ۱.۶۱۳ | ۱.۳۰۸ | ۱.۲۱۰ | ۰ | ۱.۲۱۰ | ۹۸ | ۸۳ | ۱۵ | گردو |
| - | ۱.۸۲۴ | ۳۵ | ۰ | ۳۵ | ۲۵ | ۱۹ | ۰ | ۱۹ | ۵.۵ | ۴ | ۱.۵ | فندق |
| - | ۷۵۰ | ۱۱ | ۰ | ۱۱ | ۱۶ | ۱۴ | ۰ | ۱۴ | ۱.۵ | ۰ | ۱.۵ | سنجد |
| - | - | ۲.۷۹۸ | ۰ | ۲.۷۹۸ | ۲۰.۴۰ | ۱.۸۹۷ | ۰ | ۱.۸۹۷ | ۱۴۳ | ۹۴ | ۴۹ | جمع میوه‌های خشک |
| - | ۱.۱۴۳ | ۸ | ۰ | ۸ | ۷ | ۷ | ۰ | ۷ | ۰ | ۰ | ۰ | زالزالک |
| - | ۲.۳۳۴ | ۱۵ | ۰ | ۱۵ | ۸.۶ | ۶.۵ | ۰ | ۶.۵ | ۲.۱ | ۱ | ۱.۱ | زرشک |

سطح، میزان تولید و عملکرد محصولات باغبانی استان البرز در سال ۱۳۹۷

((واحد : هکتار-تن- کیلوگرم در هکتار))

ادامه جدول شماره ۴۵

| عملکرد | میزان تولید | | | | کل سطح | سطح بارور | | | سطح غیر بارور | | | نام محصول |
|--------|-------------|---------|------|---------|--------|-----------|-----|--------|---------------|-----|-----|----------------------------|
| | آبی | جمع | دیم | آبی | | جمع | دیم | آبی | جمع | دیم | آبی | |
| - | ۱.۷۵۰ | ۱۴ | ۰ | ۱۴ | ۸ | ۸ | ۰ | ۸ | ۰ | ۰ | ۰ | سماق |
| - | ۳.۰۰۰ | ۹ | ۰ | ۹ | ۳ | ۳ | ۰ | ۳ | ۰ | ۰ | ۰ | ازگیل |
| - | - | ۴۶ | ۰ | ۴۶ | ۲۷ | ۲۵ | ۰ | ۲۵ | ۲,۱ | ۱ | ۱,۱ | جمع میوه‌های سردسیری |
| - | ۱۳.۱۱۴ | ۱.۰۸۸ | ۰ | ۱.۰۸۸ | ۸۶ | ۸۳ | ۰ | ۸۳ | ۳ | ۰ | ۳ | انار |
| - | ۲۶.۹۳۹ | ۹۱۶ | ۰ | ۹۱۶ | ۳۵ | ۳۴ | ۰ | ۳۴ | ۰,۸ | ۰ | ۰,۸ | خرمالو |
| - | - | ۲.۰۰۴ | ۰ | ۲.۰۰۴ | ۱۲۱ | ۱۱۷ | ۰ | ۱۱۷ | ۳,۸ | ۰ | ۳,۸ | جمع میوه‌های نیمه گرمسیری |
| - | ۲۴۸.۰۲۹ | ۵.۹۶۵ | ۰ | ۵.۹۶۵ | ۲۴,۱ | ۲۴,۱ | ۰ | ۲۴,۱ | ۰ | ۰ | ۰ | خیار |
| - | ۳۱۸.۴۷۳ | ۸.۳۴۴ | ۰ | ۸.۳۴۴ | ۲۶,۲ | ۲۶,۲ | ۰ | ۲۶,۲ | ۰ | ۰ | ۰ | گوجه‌فرنگی |
| - | ۱۵۰.۰۰۰ | ۱.۶۵۰ | ۰ | ۱.۶۵۰ | ۱۱ | ۱۱ | ۰ | ۱۱ | ۰ | ۰ | ۰ | انواع فلفل |
| - | ۱۵۰.۰۰۰ | ۹۸ | ۰ | ۹۸ | ۰,۷ | ۰,۷ | ۰ | ۰,۷ | ۰ | ۰ | ۰ | بادمجان |
| - | - | ۸.۹۲۲ | ۰ | ۸.۹۲۲ | ۴۱,۴ | ۴۱,۴ | ۰ | ۴۱,۴ | ۰ | ۰ | ۰ | سایر سبزیجات |
| - | - | ۲۴.۹۷۹ | ۰ | ۲۴.۹۷۹ | ۱۰۳,۳ | ۱۰۳,۳ | ۰ | ۱۰۳,۳ | ۰ | ۰ | ۰ | جمع سبزی و صیفی گلخانه‌ای |
| - | ۶۹.۸۷۶ | ۴.۹۷۱ | ۰ | ۴.۹۷۱ | ۷۱,۱ | ۷۱,۱ | ۰ | ۷۱,۱ | ۰ | ۰ | ۰ | توت‌فرنگی |
| - | ۹.۷۹۵ | ۲۶ | ۰ | ۲۶ | ۲,۶ | ۲,۶ | ۰ | ۲,۶ | ۰ | ۰ | ۰ | گیاهان دارویی |
| - | - | ۰ | ۰ | ۰ | ۰,۳ | ۰,۳ | ۰ | ۰,۳ | ۰ | ۰ | ۰ | سایر |
| - | - | ۴.۹۹۷ | ۰ | ۴.۹۹۷ | ۷۴,۱ | ۷۴,۱ | ۰ | ۷۴,۱ | ۰ | ۰ | ۰ | جمع سایر محصولات گلخانه‌ای |
| - | - | ۲۹.۹۷۵ | ۰ | ۲۹.۹۷۵ | ۱۷۷,۴ | ۱۷۷,۴ | ۰ | ۱۷۷,۴ | ۰ | ۰ | ۰ | جمع محصولات گلخانه‌ای |
| - | ۴,۰۸ | ۰,۱۴ | ۰ | ۰,۱۴ | ۴۱ | ۳۴,۶ | ۰ | ۳۴,۶ | ۶,۴ | ۰ | ۶,۴ | زعفران |
| ۳.۵۰۰ | ۲.۱۹۷ | ۵۸ | ۷,۰۰ | ۵۱ | ۷۱ | ۲۵ | ۲,۰ | ۲۳ | ۴۵ | ۱,۵ | ۴۴ | گلستان (گل محمدی) |
| - | - | ۰ | ۰ | ۰ | ۳۰۷ | ۳۰۷ | ۰ | ۳۰۷ | ۰ | ۰ | ۰ | غیرمثمر (درخت و درختچه‌ها) |
| ۲.۵۰۰ | ۳.۷۱۱ | ۵۳۰ | ۵۵ | ۴۷۵ | ۲۸۵ | ۱۵۰ | ۲۲ | ۱۲۸ | ۱۳۵ | ۰ | ۱۳۵ | گیاهان دارویی |
| - | ۱۸۶.۰۳۸ | ۲۴.۹۷۰ | ۰ | ۲۴.۹۷۰ | ۱۳۴ | ۱۳۴ | ۰ | ۱۳۴ | ۰ | ۰ | ۰ | قارچ دکمه‌ای |
| - | - | ۴۱۱ | ۰ | ۴۱۱ | ۰ | ۰ | ۰ | ۰ | ۰ | ۰ | ۰ | قارچ صدفی |
| - | - | ۲۵.۹۶۹ | ۶۲ | ۲۵.۹۰۷ | ۸۳۸ | ۶۵۱ | ۲۴ | ۶۲۷ | ۱۸۷ | ۱,۵ | ۱۸۵ | جمع سایر محصولات باغبانی |
| - | - | ۵۱۴.۶۴۰ | ۶۲ | ۵۱۴.۵۷۸ | ۲۵.۳۲۱ | ۲۴.۶۲۴ | ۲۴ | ۲۴.۶۰۰ | ۶۹۸ | ۱۱۷ | ۵۸۱ | کل محصولات |

سطح، میزان تولید و عملکرد محصولات باغبانی استان ایلام در سال ۱۳۹۷

((واحد : هکتار-تن- کیلوگرم در هکتار))

جدول شماره ۴۶

| عملکرد | میزان تولید | | | | کل سطح | سطح بارور | | | سطح غیربارور | | | نام محصول |
|--------|-------------|-------|-----|-------|--------|-----------|-----|-------|--------------|-----|-----|------------------------|
| | آبی | جمع | دیم | آبی | | جمع | دیم | آبی | جمع | دیم | آبی | |
| - | ۳.۵۳۸ | ۱۰۷ | ۰ | ۱۰۷ | ۳۸ | ۳۰ | ۰ | ۳۰ | ۷.۵ | ۰ | ۷.۵ | سیب |
| - | ۳.۶۳۲ | ۲۱ | ۰ | ۲۱ | ۶.۱ | ۵.۷ | ۰ | ۵.۷ | ۰.۴ | ۰ | ۰.۴ | گلابی |
| - | ۱.۱۹۳ | ۱۱ | ۰ | ۱۱ | ۱۰ | ۸.۸ | ۰ | ۸.۸ | ۱.۳ | ۰ | ۱.۳ | به |
| - | - | ۱۳ | ۰ | ۱۳ | ۱۱ | ۵.۰ | ۰ | ۵.۰ | ۶.۰ | ۰ | ۶.۰ | سایر میوه‌های دانه‌دار |
| - | - | ۱۵۱ | ۰ | ۱۵۱ | ۶۵ | ۵۰ | ۰ | ۵۰ | ۱۵ | ۰ | ۱۵ | جمع میوه‌های دانه‌دار |
| - | ۲.۵۳۸ | ۱۳ | ۰ | ۱۳ | ۵.۳ | ۵.۲ | ۰ | ۵.۲ | ۰.۱ | ۰ | ۰.۱ | آلبالو |
| - | ۴.۱۷۱ | ۱۵ | ۰ | ۱۵ | ۳.۸ | ۳.۵ | ۰ | ۳.۵ | ۰.۳ | ۰ | ۰.۳ | گیلاس |
| - | ۷.۵۶۵ | ۶۴ | ۰ | ۶۴ | ۱۲ | ۸.۵ | ۰ | ۸.۵ | ۳.۷ | ۰ | ۳.۷ | گوجه |
| - | ۵.۰۸۲ | ۲۲۳ | ۰ | ۲۲۳ | ۴۷ | ۴۴ | ۰ | ۴۴ | ۳.۴ | ۰ | ۳.۴ | آلو |
| - | ۵.۷۴۴ | ۱.۲۳۷ | ۰ | ۱.۲۳۷ | ۲۲۹ | ۲۱۵ | ۰ | ۲۱۵ | ۱۳ | ۰ | ۱۳ | هلو |
| - | ۲.۶۲۷ | ۱۸ | ۰ | ۱۸ | ۶.۹ | ۶.۷ | ۰ | ۶.۷ | ۰.۲ | ۰ | ۰.۲ | شفتالو |
| - | ۵.۹۹۰ | ۶۵۴ | ۰ | ۶۵۴ | ۱۱۵ | ۱۰۹ | ۰ | ۱۰۹ | ۵.۴ | ۰ | ۵.۴ | زردآلو و قیسی |
| - | ۶.۱۴۰ | ۳۵ | ۰ | ۳۵ | ۶.۳ | ۵.۷ | ۰ | ۵.۷ | ۰.۶ | ۰ | ۰.۶ | شلیل |
| - | ۷.۵۰۰ | ۳.۰۰ | ۰ | ۳.۰۰ | ۰.۴ | ۰.۴ | ۰ | ۰.۴ | ۰ | ۰ | ۰ | آلو قطره طلا |
| - | - | ۲.۲۰ | ۰ | ۲.۲۰ | ۳.۱ | ۲.۵ | ۰ | ۲.۵ | ۰.۶ | ۰ | ۰.۶ | سایر میوه‌های هسته‌دار |
| - | - | ۲.۲۶۴ | ۰ | ۲.۲۶۴ | ۴۲۸ | ۴۰۱ | ۰ | ۴۰۱ | ۲۸ | ۰ | ۲۸ | جمع میوه‌های هسته‌دار |
| ۳.۶۴۹ | ۵.۲۳۲ | ۵.۶۵۱ | ۲۳۹ | ۵.۴۱۲ | ۱.۱۹۴ | ۱.۱۰۰ | ۶۶ | ۱.۰۳۴ | ۹۴ | ۷.۰ | ۸۷ | انگور |
| - | ۲.۶۶۷ | ۴.۰۰ | ۰ | ۴.۰۰ | ۱.۶ | ۱.۵ | ۰ | ۱.۵ | ۰.۱ | ۰ | ۰.۱ | توت‌درختی |
| - | ۴.۱۶۷ | ۰.۱۰ | ۰ | ۰.۱۰ | ۰ | ۰ | ۰ | ۰ | ۰ | ۰ | ۰ | توت‌فرنگی |
| - | - | ۵.۶۵۵ | ۲۳۹ | ۵.۴۱۶ | ۱.۱۹۵ | ۱.۱۰۱ | ۶۶ | ۱.۰۳۶ | ۹۴ | ۷.۰ | ۸۷ | جمع میوه‌های دانه‌ریز |
| - | ۱.۰۵۴ | ۵۹ | ۰ | ۵۹ | ۱۵۵ | ۵۶ | ۰ | ۵۶ | ۹۹ | ۰ | ۹۹ | پسته |
| ۹۱۲ | ۱.۵۶۰ | ۱۴۰ | ۵۲ | ۸۸ | ۱۹۹ | ۱۱۳ | ۵۷ | ۵۶ | ۸۶ | ۴۸ | ۳۸ | بادام |

سطح، میزان تولید و عملکرد محصولات باغبانی استان ایلام در سال ۱۳۹۷

((واحد : هکتار-تن- کیلوگرم در هکتار))

ادامه جدول شماره ۴۶

| عملکرد | میزان تولید | | | | کل سطح | سطح بارور | | | سطح غیربارور | | | نام محصول |
|--------|-------------|-------|------|-------|--------|-----------|-----|-------|--------------|-----|-----|----------------------------|
| | آبی | جمع | دیم | آبی | | جمع | دیم | آبی | جمع | دیم | آبی | |
| - | ۲,۱۱۳ | ۲,۵۵۸ | ۰ | ۲,۵۵۸ | ۱,۳۱۲ | ۱,۳۱۰ | ۰ | ۱,۳۱۰ | ۱۰۲ | ۰ | ۱۰۲ | گردو |
| - | ۲۱۴ | ۰,۳۰ | ۰ | ۰,۳۰ | ۱,۴ | ۱,۴ | ۰ | ۱,۴ | ۰ | ۰ | ۰ | فندق |
| - | - | ۰ | ۰ | ۰ | ۱,۰ | ۰ | ۰ | ۰ | ۱,۰ | ۰ | ۱,۰ | سنجد |
| - | - | ۰,۵۰ | ۰ | ۰,۵۰ | ۱,۰ | ۰,۵ | ۰ | ۰,۵ | ۰,۵ | ۰ | ۰,۵ | سایر میوه‌های خشک |
| - | - | ۲,۷۵۷ | ۵۲ | ۲,۷۰۵ | ۱,۶۷۰ | ۱,۳۸۱ | ۵۷ | ۱,۳۲۴ | ۲۸۹ | ۴۸ | ۲۴۱ | جمع میوه‌های خشک |
| - | ۳,۰۰۰ | ۰,۳۰ | ۰ | ۰,۳۰ | ۰,۱ | ۰,۱ | ۰ | ۰,۱ | ۰ | ۰ | ۰ | عناب |
| - | - | ۰,۳۰ | ۰ | ۰,۳۰ | ۰,۱ | ۰,۱ | ۰ | ۰,۱ | ۰ | ۰ | ۰ | جمع میوه‌های سردسیری |
| - | ۲,۱۹۳ | ۲۳۴ | ۰ | ۲۳۴ | ۲۹۱ | ۱۰۷ | ۰ | ۱۰۷ | ۱۸۵ | ۰ | ۱۸۵ | خرما |
| - | ۵,۳۶۳ | ۱۲۹ | ۰ | ۱۲۹ | ۳۰ | ۲۴ | ۰ | ۲۴ | ۶,۱ | ۰ | ۶,۱ | پرتقال |
| - | ۱۶,۲۷۱ | ۹۶ | ۰ | ۹۶ | ۶,۸ | ۵,۹ | ۰ | ۵,۹ | ۰,۹ | ۰ | ۰,۹ | نارنگی |
| - | ۲,۴۸۸ | ۱۲۸ | ۰ | ۱۲۸ | ۶۴ | ۵۱ | ۰ | ۵۱ | ۱۲ | ۰ | ۱۲ | لیموترش |
| - | ۵,۰۰۰ | ۴,۵۰ | ۰ | ۴,۵۰ | ۱,۷ | ۰,۹ | ۰ | ۰,۹ | ۰,۸ | ۰ | ۰,۸ | لیموشیرین |
| - | ۲,۳۵۳ | ۰,۴۰ | ۰ | ۰,۴۰ | ۰,۴ | ۰,۲ | ۰ | ۰,۲ | ۰,۲ | ۰ | ۰,۲ | گریپ‌فروت |
| - | ۴,۰۰۰ | ۸,۴۰ | ۰ | ۸,۴۰ | ۲,۵ | ۲,۱ | ۰ | ۲,۱ | ۰,۴ | ۰ | ۰,۴ | نارنج |
| - | - | ۳۶۶ | ۰ | ۳۶۶ | ۱۰۵ | ۸۴ | ۰ | ۸۴ | ۲۱ | ۰ | ۲۱ | جمع مرکبات |
| - | ۹,۱۲۶ | ۲,۴۲۲ | ۰ | ۲,۴۲۲ | ۴۰۷ | ۲۶۵ | ۰ | ۲۶۵ | ۱۴۲ | ۰ | ۱۴۲ | انار |
| ۲,۵۰۰ | ۴,۲۳۰ | ۴۰۷ | ۲,۰۰ | ۴۰۵ | ۱۰۸ | ۹۷ | ۰,۸ | ۹۶ | ۱۱ | ۵,۴ | ۵,۵ | انجیر |
| - | ۳,۰۰۰ | ۰,۹۰ | ۰ | ۰,۹۰ | ۰,۳ | ۰,۳ | ۰ | ۰,۳ | ۰ | ۰ | ۰ | خرمالو |
| - | ۲,۱۸۹ | ۹۳۳ | ۰ | ۹۳۳ | ۵۹۷ | ۴۲۶ | ۰ | ۴۲۶ | ۱۷۱ | ۰ | ۱۷۱ | زیتون |
| - | - | ۰ | ۰ | ۰ | ۰,۸ | ۰,۸ | ۰ | ۰,۸ | ۰ | ۰ | ۰ | سایر میوه‌های نیمه‌گرمسیری |
| - | - | ۴,۳۶۳ | ۲,۰۰ | ۴,۳۶۱ | ۱,۵۱۰ | ۹۸۱ | ۰,۸ | ۹۸۰ | ۵۲۹ | ۵,۴ | ۵۲۴ | جمع میوه‌های نیمه‌گرمسیری |
| - | - | ۰ | ۰ | ۰ | ۰,۳ | ۰ | ۰ | ۰ | ۰,۳ | ۰ | ۰,۳ | موز |

سطح، میزان تولید و عملکرد محصولات باغبانی استان ایلام در سال ۱۳۹۷

ادامه جدول شماره ۴۶

((واحد : هکتار-تن - کیلوگرم در هکتار))

| عملکرد | میزان تولید | | | | کل سطح | سطح بارور | | | سطح غیر بارور | | | نام محصول |
|--------|-------------|--------|------|--------|--------|-----------|-----|-------|---------------|-----|------|-----------------------------|
| | آبی | جمع | دیم | آبی | | جمع | دیم | آبی | جمع | دیم | آبی | |
| - | - | ۰ | ۰ | ۰ | ۰,۲ | ۰ | ۰ | ۰ | ۰,۲ | ۰ | ۰,۲ | کنار |
| - | - | ۱۵ | ۰ | ۱۵ | ۵,۵ | ۵ | ۰ | ۵ | ۰,۵ | ۰ | ۰,۵ | سایر میوه‌های گرمسیری |
| - | - | ۱۵ | ۰ | ۱۵ | ۶ | ۵ | ۰ | ۵ | ۱ | ۰ | ۱ | جمع میوه‌های گرمسیری |
| - | ۱۱۷,۵۰۰ | ۴۷ | ۰ | ۴۷ | ۰,۴ | ۰,۴ | ۰ | ۰,۴ | ۰ | ۰ | ۰ | خیار |
| - | ۱۲۵,۰۰۰ | ۲۵ | ۰ | ۲۵ | ۰,۲ | ۰,۲ | ۰ | ۰,۲ | ۰ | ۰ | ۰ | گوجه‌فرنگی |
| - | - | ۳۴ | ۰ | ۳۴ | ۰,۴ | ۰,۴ | ۰ | ۰,۴ | ۰ | ۰ | ۰ | سایر سبزیجات |
| - | - | ۱۰۶ | ۰ | ۱۰۶ | ۱ | ۱ | ۰ | ۱ | ۰ | ۰ | ۰ | جمع سبزی و صیفی گلخانه‌ای |
| - | - | ۶۰ | ۰ | ۶۰ | ۰,۴ | ۰,۴ | ۰ | ۰,۴ | ۰ | ۰ | ۰ | سایر |
| - | - | ۶۰ | ۰ | ۶۰ | ۰,۴ | ۰,۴ | ۰ | ۰,۴ | ۰ | ۰ | ۰ | جمع سایر محصولات گلخانه‌ای |
| - | - | ۱۶۶ | ۰ | ۱۶۶ | ۱,۴ | ۱,۴ | ۰ | ۱,۴ | ۰ | ۰ | ۰ | جمع محصولات گلخانه‌ای |
| - | ۱,۴۴ | ۰,۰۲ | ۰ | ۰,۰۲ | ۳۶ | ۱۷,۳ | ۰ | ۱۷,۳ | ۱۸,۷ | ۰ | ۱۸,۷ | زعفران |
| - | - | ۰ | ۰ | ۰ | ۲۰ | ۰ | ۰ | ۰ | ۲۰ | ۷,۸ | ۱۳ | گلستان (گل محمدی) |
| - | - | ۰ | ۰ | ۰ | ۱,۶ | ۰,۵ | ۰ | ۰,۵ | ۱,۱ | ۰ | ۱,۱ | غیر مثمر (درخت و درختچه‌ها) |
| - | - | ۲,۳۰ | ۰ | ۲,۳۰ | ۹,۷ | ۱,۲ | ۰ | ۱,۲ | ۸,۵ | ۰ | ۸,۵ | باغات مخلوط |
| - | - | ۱۱ | ۰ | ۱۱ | ۶,۸ | ۶,۷ | ۰ | ۶,۷ | ۰,۱ | ۰ | ۰,۱ | سایر محصولات مثمر |
| ۴۴۷ | ۷,۰۲۹ | ۲۵ | ۰,۶۷ | ۲۵ | ۱۶ | ۵,۰ | ۱,۵ | ۳,۵ | ۱۱ | ۰ | ۱۱ | گیاهان دارویی |
| - | - | ۳۸ | ۰,۶۷ | ۳۷ | ۹۰ | ۳۱ | ۱,۵ | ۲۹ | ۶۰ | ۷,۸ | ۵۲ | جمع سایر محصولات باغبانی |
| - | - | ۱۵,۴۰۹ | ۲۹۳ | ۱۵,۱۱۶ | ۴,۹۶۶ | ۳,۹۵۰ | ۱۲۴ | ۳,۸۲۶ | ۱,۰۱۶ | ۶۹ | ۹۴۷ | کل محصولات |

سطح، میزان تولید و عملکرد محصولات باغبانی استان بوشهر در سال ۱۳۹۷

((واحد : هکتار - تن - کیلوگرم در هکتار))

جدول شماره ۴۷

| عملکرد | میزان تولید | | | | کل سطح | سطح بارور | | | سطح غیر بارور | | | نام محصول |
|--------|-------------|---------|-------|---------|--------|-----------|-------|--------|---------------|-----|-------|-----------------------|
| | آبی | جمع | دیم | آبی | | جمع | دیم | آبی | جمع | دیم | آبی | |
| - | ۶.۷۱۷ | ۳۶ | ۰ | ۳۶ | ۵.۳ | ۵.۳ | ۰ | ۵.۳ | ۰ | ۰ | ۰ | سیب |
| - | - | ۳۶ | ۰ | ۳۶ | ۵.۳ | ۵.۳ | ۰ | ۵.۳ | ۰ | ۰ | ۰ | جمع میوه‌های دانه‌دار |
| - | ۸.۷۸۸ | ۵.۸۰ | ۰ | ۵.۸۰ | ۱.۷ | ۰.۷ | ۰ | ۰.۷ | ۱.۰ | ۰ | ۱.۰ | شفتالو |
| - | ۴.۹۵۰ | ۴.۹۵ | ۰ | ۴.۹۵ | ۱.۵ | ۱.۰ | ۰ | ۱.۰ | ۰.۵ | ۰ | ۰.۵ | زردآلو و قیسی |
| - | - | ۱۱ | ۰ | ۱۱ | ۳.۲ | ۱.۷ | ۰ | ۱.۷ | ۱.۵ | ۰ | ۱.۵ | جمع میوه‌های هسته‌دار |
| - | ۷.۵۰۰ | ۵۶ | ۰ | ۵۶ | ۱۲ | ۷.۵ | ۰ | ۷.۵ | ۴.۵ | ۰ | ۴.۵ | انگور |
| - | ۲.۷۵۶ | ۴۴ | ۰ | ۴۴ | ۲۳ | ۱۶ | ۰ | ۱۶ | ۷.۰ | ۰ | ۷.۰ | توت‌درختی |
| - | - | ۱۰۰ | ۰ | ۱۰۰ | ۲۵ | ۲۴ | ۰ | ۲۴ | ۱۲ | ۰ | ۱۲ | جمع میوه‌های دانه‌ریز |
| - | ۱.۲۰۰ | ۸.۴۰ | ۰ | ۸.۴۰ | ۷.۵ | ۷.۰ | ۰ | ۷.۰ | ۰.۵ | ۰ | ۰.۵ | بادام |
| - | - | ۸.۴۰ | ۰ | ۸.۴۰ | ۷.۵ | ۷.۰ | ۰ | ۷.۰ | ۰.۵ | ۰ | ۰.۵ | جمع میوه‌های خشک |
| ۳۰.۸۴ | ۵.۴۲۴ | ۱۶۲.۰۹۵ | ۹.۱۵۷ | ۱۵۲.۹۳۸ | ۳۳.۶۶۲ | ۳۱.۱۶۷ | ۲.۹۶۹ | ۲۸.۱۹۸ | ۲.۴۹۵ | ۸۰ | ۲.۴۱۵ | خرما |
| - | ۱۴.۱۰۱ | ۵.۱۲۳ | ۰ | ۵.۱۲۳ | ۴۶۳ | ۳۶۳ | ۰ | ۳۶۳ | ۱۰۰ | ۰ | ۱۰۰ | پرتقال |
| - | ۱۲.۹۲۷ | ۲.۲۴۹ | ۰ | ۲.۲۴۹ | ۲۳۰ | ۱۷۴ | ۰ | ۱۷۴ | ۵۶ | ۰ | ۵۶ | نارنگی |
| - | ۲۱.۲۵۶ | ۵۷.۹۲۱ | ۰ | ۵۷.۹۲۱ | ۳.۴۴۱ | ۲.۷۲۵ | ۰ | ۲.۷۲۵ | ۷۱۶ | ۰ | ۷۱۶ | لیموترش |
| - | ۱۴.۶۱۶ | ۸۷۵ | ۰ | ۸۷۵ | ۷۰ | ۶۰ | ۰ | ۶۰ | ۱۱ | ۰ | ۱۱ | لیموشیرین |
| - | - | ۰ | ۰ | ۰ | ۱۰ | ۰ | ۰ | ۰ | ۱۰ | ۰ | ۱۰ | گریپ‌فروت |
| - | ۸.۲۸۳ | ۱.۱۴۲ | ۰ | ۱.۱۴۲ | ۱۷۴ | ۱۳۸ | ۰ | ۱۳۸ | ۳۶ | ۰ | ۳۶ | نارنج |
| - | - | ۰ | ۰ | ۰ | ۱۷ | ۰ | ۰ | ۰ | ۱۷ | ۰ | ۱۷ | سایر مرکبات |
| - | - | ۶۷.۳۰۹ | ۰ | ۶۷.۳۰۹ | ۴.۴۰۵ | ۳.۴۶۰ | ۰ | ۳.۴۶۰ | ۹۴۵ | ۰ | ۹۴۵ | جمع مرکبات |
| - | ۱۱.۸۵۸ | ۷۱ | ۰ | ۷۱ | ۲۳ | ۶.۰ | ۰ | ۶.۰ | ۱۷ | ۰ | ۱۷ | انار |
| - | ۲.۵۷۷ | ۱۵۲ | ۰ | ۱۵۲ | ۷۱ | ۵۹ | ۰ | ۵۹ | ۱۲ | ۰ | ۱۲ | انجیر |

سطح، میزان تولید و عملکرد محصولات باغبانی استان بوشهر در سال ۱۳۹۷

((واحد: هکتار-تن- کیلوگرم در هکتار))

ادامه جدول شماره ۴۷

| عملکرد | میزان تولید | | | | کل سطح | سطح بارور | | | سطح غیر بارور | | | نام محصول |
|--------|-------------|---------|-------|---------|--------|-----------|-------|--------|---------------|-----|-------|-----------------------------|
| | آبی | جمع | دیم | آبی | | جمع | دیم | آبی | جمع | دیم | آبی | |
| - | ۹۵۷ | ۷۰ | ۰ | ۷۰ | ۸۰ | ۷۳ | ۰ | ۷۳ | ۷,۰ | ۰ | ۷,۰ | زیتون |
| - | - | ۲۲۹,۶۹۷ | ۹,۱۵۷ | ۲۲۰,۵۴۰ | ۳۸,۲۴۰ | ۳۴,۷۶۴ | ۲,۹۶۹ | ۳۱,۷۹۵ | ۳,۴۷۶ | ۸۰ | ۳,۳۹۶ | جمع میوه‌های نیمه گرمسیری |
| - | ۳,۴۶۲ | ۴,۵ | ۰ | ۴,۵ | ۱,۸ | ۱,۳ | ۰ | ۱,۳ | ۰,۵ | ۰ | ۰,۵ | موز |
| ۳,۱۵۰ | ۱۱,۲۸۷ | ۱,۸۶۲ | ۳۴۰ | ۱,۵۲۲ | ۳۲۳ | ۲۴۳ | ۱۰,۸ | ۱۳۵ | ۸۰ | ۵۲ | ۲۸ | کنار |
| - | - | ۱,۸۶۶ | ۳۴۰ | ۱,۵۲۶ | ۳۲۵ | ۲۴۴ | ۱۰,۸ | ۱۳۶ | ۸۱ | ۵۲ | ۲۹ | جمع میوه‌های گرمسیری |
| - | ۳۰۰,۰۰۰ | ۷,۵۰۰ | ۰ | ۷,۵۰۰ | ۲۵ | ۲۵ | ۰ | ۲۵ | ۰ | ۰ | ۰ | خیار |
| - | ۲۵۰,۰۰۰ | ۵۱,۷۵۰ | ۰ | ۵۱,۷۵۰ | ۲۰۷ | ۲۰۷ | ۰ | ۲۰۷ | ۰ | ۰ | ۰ | گوجه‌فرنگی |
| - | ۷۰,۰۰۰ | ۴۲۰ | ۰ | ۴۲۰ | ۶ | ۶ | ۰ | ۶ | ۰ | ۰ | ۰ | انواع فلفل |
| - | ۶۰,۰۰۰ | ۶۰ | ۰ | ۶۰ | ۱ | ۱ | ۰ | ۱ | ۰ | ۰ | ۰ | بادمجان |
| - | - | ۲۰ | ۰ | ۲۰ | ۱ | ۱ | ۰ | ۱ | ۰ | ۰ | ۰ | سایر سبزیجات |
| - | - | ۵۹,۷۵۰ | ۰ | ۵۹,۷۵۰ | ۲۴۰ | ۲۴۰ | ۰ | ۲۴۰ | ۰ | ۰ | ۰ | جمع سبزی و صیفی گلخانه‌ای |
| - | - | ۵۹,۷۵۰ | ۰ | ۵۹,۷۵۰ | ۲۴۰ | ۲۴۰ | ۰ | ۲۴۰ | ۰ | ۰ | ۰ | جمع محصولات گلخانه‌ای |
| - | - | ۰ | ۰ | ۰ | ۱۲ | ۱۲ | ۱۲ | ۰ | ۰ | ۰ | ۰ | غیر مثمر (درخت و درختچه‌ها) |
| - | ۴,۸۰۷ | ۲,۶۲۵ | ۰ | ۲,۶۲۵ | ۵۶۵ | ۵۴۶ | ۰ | ۵۴۶ | ۱۹ | ۰ | ۱۹ | گیاهان دارویی |
| - | ۲۲۰,۰۰۰ | ۵۵۰ | ۰ | ۵۵۰ | ۲,۵ | ۲,۵ | ۰ | ۲,۵ | ۰ | ۰ | ۰ | قارچ دکمه‌ای |
| - | - | ۳,۱۷۵ | ۰ | ۳,۱۷۵ | ۵۸۰ | ۵۶۱ | ۱۲ | ۵۴۹ | ۱۹ | ۰ | ۱۹ | جمع سایر محصولات باغبانی |
| - | - | ۲۹۴,۶۴۳ | ۹,۴۹۷ | ۲۸۵,۱۴۵ | ۳۹,۴۳۵ | ۳۵,۸۴۶ | ۳,۰۸۹ | ۳۲,۷۵۷ | ۳,۵۸۹ | ۱۳۲ | ۳,۴۵۷ | کل محصولات |

سطح، میزان تولید و عملکرد محصولات باغبانی استان تهران در سال ۱۳۹۷

((واحد : هکتار-تن - کیلوگرم در هکتار))

جدول شماره ۴۸

| عملکرد | میزان تولید | | | | کل سطح | سطح بارور | | | سطح غیربارور | | | نام محصول |
|--------|-------------|---------|-----|---------|--------|-----------|-----|--------|--------------|-----|-------|------------------------|
| | آبی | جمع | دیم | آبی | | جمع | دیم | آبی | جمع | دیم | آبی | |
| - | ۲۱.۴۰۹ | ۱۸۶.۲۹۲ | ۰ | ۱۸۶.۲۹۲ | ۸.۸۳۹ | ۸.۷۰۲ | ۰ | ۸.۷۰۲ | ۱۳۷ | ۰ | ۱۳۷ | سیب |
| - | ۱۳.۶۲۲ | ۷.۰۷۹ | ۰ | ۷.۰۷۹ | ۵۴۵ | ۵۲۰ | ۰ | ۵۲۰ | ۲۵ | ۰ | ۲۵ | گلابی |
| - | ۹.۷۰۲ | ۳۸۰ | ۰ | ۳۸۰ | ۴۰ | ۳۹ | ۰ | ۳۹ | ۱,۱ | ۰ | ۱,۱ | به |
| - | - | ۱۱ | ۰ | ۱۱ | ۰,۹ | ۰,۶ | ۰ | ۰,۶ | ۰,۳ | ۰ | ۰,۳ | سایر میوه‌های دانه‌دار |
| - | - | ۱۹۳.۷۶۲ | ۰ | ۱۹۳.۷۶۲ | ۹.۴۲۵ | ۹.۲۶۱ | ۰ | ۹.۲۶۱ | ۱۶۴ | ۰ | ۱۶۴ | جمع میوه‌های دانه‌دار |
| - | ۴.۰۰۸ | ۳.۵۶۴ | ۰ | ۳.۵۶۴ | ۹۱۲ | ۸۸۹ | ۰ | ۸۸۹ | ۲۳ | ۰ | ۲۳ | آلبالو |
| - | ۲.۶۳۲ | ۱۴.۷۵۹ | ۰ | ۱۴.۷۵۹ | ۵.۷۶۱ | ۵.۶۰۷ | ۰ | ۵.۶۰۷ | ۱۵۳ | ۰ | ۱۵۳ | گیلاس |
| - | ۱۵.۴۵۷ | ۲۱.۰۹۵ | ۰ | ۲۱.۰۹۵ | ۱.۴۳۹ | ۱.۳۶۵ | ۰ | ۱.۳۶۵ | ۷۴ | ۰ | ۷۴ | گوجه |
| - | ۱۴.۵۶۳ | ۱۶.۵۲۹ | ۰ | ۱۶.۵۲۹ | ۱.۲۲۷ | ۱.۱۳۵ | ۰ | ۱.۱۳۵ | ۹۲ | ۰ | ۹۲ | آلو |
| - | ۱۶.۸۳۷ | ۳۵.۲۵۴ | ۰ | ۳۵.۲۵۴ | ۲.۱۸۸ | ۲.۰۹۴ | ۰ | ۲.۰۹۴ | ۹۴ | ۰ | ۹۴ | هلو |
| - | ۱۳.۹۸۴ | ۱.۲۰۶ | ۰ | ۱.۲۰۶ | ۸۷ | ۸۶ | ۰ | ۸۶ | ۰,۵ | ۰ | ۰,۵ | شفتالو |
| - | ۱۷.۷۴۸ | ۵۰.۶۱۹ | ۰ | ۵۰.۶۱۹ | ۲.۹۲۱ | ۲.۸۵۲ | ۰ | ۲.۸۵۲ | ۶۹ | ۰ | ۶۹ | زردآلو و قیسی |
| - | ۲۲.۴۷۵ | ۲۱.۴۹۳ | ۰ | ۲۱.۴۹۳ | ۱.۰۰۰ | ۹۵۶ | ۰ | ۹۵۶ | ۴۴ | ۰ | ۴۴ | شلیل |
| - | ۲۰.۲۲۱ | ۱.۱۶۹ | ۰ | ۱.۱۶۹ | ۸۴ | ۵۸ | ۰ | ۵۸ | ۲۶ | ۰ | ۲۶ | آلو قطره طلا |
| - | - | ۹۰ | ۰ | ۹۰ | ۵,۳ | ۵,۲ | ۰ | ۵,۲ | ۰,۱ | ۰ | ۰,۱ | سایر میوه‌های هسته‌دار |
| - | - | ۱۶۵.۷۷۹ | ۰ | ۱۶۵.۷۷۹ | ۱۵.۶۲۳ | ۱۵.۰۴۸ | ۰ | ۱۵.۰۴۸ | ۵۷۵ | ۰ | ۵۷۵ | جمع میوه‌های هسته‌دار |
| - | ۱۴.۴۲۹ | ۶۰.۳۱۰ | ۰ | ۶۰.۳۱۰ | ۴.۲۵۱ | ۴.۱۸۰ | ۰ | ۴.۱۸۰ | ۷۱ | ۲,۰ | ۶۹ | انگور |
| - | ۷.۱۹۳ | ۱.۳۲۱ | ۰ | ۱.۳۲۱ | ۲۱۳ | ۱۸۴ | ۰ | ۱۸۴ | ۳۰ | ۰ | ۳۰ | توت‌درختی |
| - | ۱۱.۲۹۰ | ۲,۲۶ | ۰ | ۲,۲۶ | ۰,۲ | ۰,۲ | ۰ | ۰,۲ | ۰ | ۰ | ۰ | توت‌فرنگی |
| - | - | ۶۱.۶۳۳ | ۰ | ۶۱.۶۳۳ | ۴.۴۶۵ | ۴.۳۶۳ | ۰ | ۴.۳۶۳ | ۱۰۱ | ۲,۰ | ۹۹ | جمع میوه‌های دانه‌ریز |
| - | ۱.۸۹۴ | ۸.۵۸۸ | ۰ | ۸.۵۸۸ | ۸.۵۰۱ | ۴.۵۳۵ | ۰ | ۴.۵۳۵ | ۳.۹۶۶ | ۰ | ۳.۹۶۶ | پسته |
| - | ۷۲۷ | ۱۲۹ | ۰ | ۱۲۹ | ۲۴۲ | ۱۷۷ | ۰ | ۱۷۷ | ۶۵ | ۳,۰ | ۶۲ | بادام |

سطح، میزان تولید و عملکرد محصولات باغبانی استان تهران در سال ۱۳۹۷

((واحد : هکتار-تن- کیلوگرم در هکتار))

ادامه جدول شماره ۴۸

| عملکرد | میزان تولید | | | | کل سطح | سطح بارور | | | سطح غیر بارور | | | نام محصول |
|--------|-------------|---------|-----|---------|---------|-----------|-----|---------|---------------|-----|-------|----------------------------|
| | آبی | جمع | دیم | آبی | | جمع | دیم | آبی | جمع | دیم | آبی | |
| - | ۵۵۷ | ۱.۲۱۲ | ۰ | ۱.۲۱۲ | ۲.۲۵۶ | ۲.۱۷۷ | ۰ | ۲.۱۷۷ | ۷۹ | ۰ | ۷۹ | گردو |
| - | ۱.۵۰۰ | ۳.۰۰ | ۰ | ۳.۰۰ | ۲.۰ | ۲.۰ | ۰ | ۲.۰ | ۰ | ۰ | ۰ | فندق |
| - | ۲.۰۰۰ | ۰.۲۰ | ۰ | ۰.۲۰ | ۰.۱ | ۰.۱ | ۰ | ۰.۱ | ۰ | ۰ | ۰ | سنجد |
| - | - | ۹.۹۳۱ | ۰ | ۹.۹۳۱ | ۱۱.۰۰۰ | ۶.۸۹۰ | ۰ | ۶.۸۹۰ | ۴.۱۱۰ | ۳.۰ | ۴.۱۰۷ | جمع میوه‌های خشک |
| - | ۱.۲۵۰ | ۲.۰۰ | ۰ | ۲.۰۰ | ۱.۶ | ۱.۶ | ۰ | ۱.۶ | ۰ | ۰ | ۰ | زالزالک |
| - | ۲.۵۰۰ | ۰.۲۵ | ۰ | ۰.۲۵ | ۵.۱ | ۰.۱ | ۰ | ۰.۱ | ۵.۰ | ۵.۰ | ۰ | زرشک |
| - | - | ۲.۲۵ | ۰ | ۲.۲۵ | ۶.۷ | ۱.۷ | ۰ | ۱.۷ | ۵.۰ | ۵.۰ | ۰ | جمع میوه‌های سردسیری |
| - | ۱۹.۶۱۷ | ۱۶.۹۰۸ | ۰ | ۱۶.۹۰۸ | ۹۵۵ | ۸۶۲ | ۰ | ۸۶۲ | ۹۳ | ۰ | ۹۳ | انار |
| - | ۷.۹۲۴ | ۳۵۱ | ۰ | ۳۵۱ | ۴۶ | ۴۴ | ۰ | ۴۴ | ۲.۱ | ۰ | ۲.۱ | انجیر |
| - | ۱۶.۹۹۸ | ۲.۹۲۶ | ۰ | ۲.۹۲۶ | ۱۸۳ | ۱۷۲ | ۰ | ۱۷۲ | ۱۱ | ۰ | ۱۱ | خرمالو |
| - | ۱.۳۲۹ | ۸۱۸ | ۰ | ۸۱۸ | ۱.۳۸۷ | ۶۱۶ | ۰ | ۶۱۶ | ۶۷۲ | ۰ | ۶۷۲ | زیتون |
| - | - | ۲۱.۰۰۴ | ۰ | ۲۱.۰۰۴ | ۲.۴۷۲ | ۱.۶۹۴ | ۰ | ۱.۶۹۴ | ۷۷۸ | ۰ | ۷۷۸ | جمع میوه‌های نیمه گرمسیری |
| - | ۲۹۴.۷۴۸ | ۶۶۲.۱۵۲ | ۰ | ۶۶۲.۱۵۲ | ۲.۲۴۶.۵ | ۲.۲۴۶.۵ | ۰ | ۲.۲۴۶.۵ | ۰ | ۰ | ۰ | خیار |
| - | ۱۷۶.۸۸۴ | ۱.۲۹۱ | ۰ | ۱.۲۹۱ | ۷.۳ | ۷.۳ | ۰ | ۷.۳ | ۰ | ۰ | ۰ | گوجه‌فرنگی |
| - | ۱۹۷.۱۵۸ | ۳۷۵ | ۰ | ۳۷۵ | ۱.۹ | ۱.۹ | ۰ | ۱.۹ | ۰ | ۰ | ۰ | انواع فلفل |
| - | ۳۵۰.۰۹۱ | ۴.۶۲۱ | ۰ | ۴.۶۲۱ | ۱۳.۲ | ۱۳.۲ | ۰ | ۱۳.۲ | ۰ | ۰ | ۰ | بادمجان |
| - | - | ۴۲۱ | ۰ | ۴۲۱ | ۴۷.۴ | ۴۷.۴ | ۰ | ۴۷.۴ | ۰ | ۰ | ۰ | سایر سبزیجات |
| - | - | ۶۶۸.۸۶۰ | ۰ | ۶۶۸.۸۶۰ | ۲.۳۱۶.۳ | ۲.۳۱۶.۳ | ۰ | ۲.۳۱۶.۳ | ۰ | ۰ | ۰ | جمع سبزی و صیفی گلخانه‌ای |
| - | ۴۲.۸۸۸ | ۱.۵۲۷ | ۰ | ۱.۵۲۷ | ۳۵.۶ | ۳۵.۶ | ۰ | ۳۵.۶ | ۰ | ۰ | ۰ | توت‌فرنگی |
| - | ۴۲.۱۹۵ | ۳۴۶ | ۰ | ۳۴۶ | ۸.۲ | ۸.۲ | ۰ | ۸.۲ | ۰ | ۰ | ۰ | گیاهان دارویی |
| - | - | ۳۲ | ۰ | ۳۲ | ۳.۳ | ۳.۳ | ۰ | ۳.۳ | ۰ | ۰ | ۰ | سایر |
| - | - | ۱.۹۰۵ | ۰ | ۱.۹۰۵ | ۴۷.۱ | ۴۷.۱ | ۰ | ۴۷.۱ | ۰ | ۰ | ۰ | جمع سایر محصولات گلخانه‌ای |
| - | - | ۶۷۰.۷۶۵ | ۰ | ۶۷۰.۷۶۵ | ۲.۳۶۳.۴ | ۲.۳۶۳.۴ | ۰ | ۲.۳۶۳.۴ | ۰ | ۰ | ۰ | جمع محصولات گلخانه‌ای |

سطح، میزان تولید و عملکرد محصولات باغبانی استان تهران در سال ۱۳۹۷

((واحد : هکتار-تن- کیلوگرم در هکتار))

ادامه جدول شماره ۴۸

| عملکرد | میزان تولید | | | | کل سطح | سطح بارور | | | سطح غیر بارور | | | نام محصول |
|--------|-------------|-----------|-----|-----------|--------|-----------|-----|--------|---------------|-----|-------|----------------------------|
| | آبی | جمع | دیم | آبی | | جمع | دیم | آبی | جمع | دیم | آبی | |
| - | ۴,۷۶ | ۰,۷۰ | ۰ | ۰,۷۰ | ۱۶۵,۰ | ۱۴۶,۰ | ۰ | ۱۴۶,۰ | ۱۹,۰ | ۰ | ۱۹,۰ | زعفران |
| ۱,۱۸۸ | ۱,۹۰۱ | ۳۲۲ | ۱۲ | ۳۱۰ | ۲۳۰ | ۱۷۳ | ۱۰ | ۱۶۳ | ۵۷ | ۲۵ | ۳۲ | گلستان (گل محمدی) |
| - | - | ۰ | ۰ | ۰ | ۱۶۷ | ۱۸ | ۰ | ۱۸ | ۱۴۹ | ۰ | ۱۴۹ | غیرمثمر (درخت و درختچه‌ها) |
| - | - | ۰ | ۰ | ۰ | ۳۷ | ۰ | ۰ | ۰ | ۳۷ | ۳۷ | ۰ | باغات مخلوط |
| - | - | ۱۷۷ | ۰ | ۱۷۷ | ۵۲ | ۲۸ | ۰ | ۲۸ | ۲۴ | ۰ | ۲۴ | سایر محصولات مثمر |
| ۱۴,۰۵۹ | ۶,۸۵۱ | ۱,۶۵۹ | ۲۸۵ | ۱,۳۷۴ | ۲۲۸ | ۲۲۱ | ۲۰ | ۲۰۱ | ۷,۵ | ۰ | ۷,۵ | گیاهان دارویی |
| - | ۲۱۹,۹۳۷ | ۴۰,۹۱۷ | ۰ | ۴۰,۹۱۷ | ۱۸۶ | ۱۸۶ | ۰ | ۱۸۶ | ۰ | ۰ | ۰ | قارچ دکمه‌ای |
| - | - | ۴۳,۰۷۵ | ۲۹۷ | ۴۲,۷۷۸ | ۱,۰۶۵ | ۷۷۲ | ۳۰ | ۷۴۲ | ۲۹۳ | ۶۲ | ۲۳۱ | جمع سایر محصولات باغبانی |
| - | - | ۱,۱۶۵,۹۵۱ | ۲۹۷ | ۱,۱۶۵,۶۵۴ | ۴۶,۴۲۰ | ۴۰,۳۹۴ | ۳۰ | ۴۰,۳۶۳ | ۶,۰۲۶ | ۷۲ | ۵,۹۵۴ | کل محصولات |

سطح، میزان تولید و عملکرد محصولات باغبانی استان چهارمحال و بختیاری در سال ۱۳۹۷

((واحد: هکتار-تن- کیلوگرم در هکتار))

جدول شماره ۴۹

| عملکرد | میزان تولید | | | | کل سطح | سطح بارور | | | سطح غیربارور | | | نام محصول |
|--------|-------------|--------|-----|--------|--------|-----------|-----|--------|--------------|-----|-------|-----------------------|
| | آبی | جمع | دیم | آبی | | جمع | دیم | آبی | جمع | دیم | آبی | |
| - | ۱۶.۵۰۴ | ۵۴.۶۶۲ | ۰ | ۵۴.۶۶۲ | ۴.۹۵۰ | ۳.۳۱۲ | ۰ | ۳.۳۱۲ | ۱.۶۳۸ | ۰ | ۱.۶۳۸ | سیب |
| - | ۵.۳۹۸ | ۴۴۸ | ۰ | ۴۴۸ | ۳۴۳ | ۸۳ | ۰ | ۸۳ | ۲۶۰ | ۰ | ۲۶۰ | گلابی |
| - | ۸.۹۶۲ | ۲۳۳ | ۰ | ۲۳۳ | ۴۶ | ۲۶ | ۰ | ۲۶ | ۲۰ | ۰ | ۲۰ | به |
| - | - | ۵۵.۳۴۳ | ۰ | ۵۵.۳۴۳ | ۵.۳۳۹ | ۳.۴۲۱ | ۰ | ۳.۴۲۱ | ۱.۹۱۸ | ۰ | ۱.۹۱۸ | جمع میوه‌های دانه‌دار |
| - | ۳.۲۸۱ | ۳۱۵ | ۰ | ۳۱۵ | ۱۵۷ | ۹۶ | ۰ | ۹۶ | ۶۱ | ۰ | ۶۱ | آلبالو |
| - | ۴.۱۲۷ | ۱.۱۰۶ | ۰ | ۱.۱۰۶ | ۷۴۶ | ۲۶۸ | ۰ | ۲۶۸ | ۴۷۸ | ۰ | ۴۷۸ | گیلاس |
| - | ۳.۵۱۱ | ۹۲۰ | ۰ | ۹۲۰ | ۳۴۰ | ۲۶۲ | ۰ | ۲۶۲ | ۷۸ | ۰ | ۷۸ | گوجه |
| - | ۳.۹۳۸ | ۱.۲۰۵ | ۰ | ۱.۲۰۵ | ۳۵۸ | ۳۰۶ | ۰ | ۳۰۶ | ۵۲ | ۰ | ۵۲ | آلو |
| - | ۱۶.۴۶۸ | ۴۷.۹۰۶ | ۰ | ۴۷.۹۰۶ | ۳.۶۱۶ | ۲.۹۰۹ | ۰ | ۲.۹۰۹ | ۷۰۷ | ۰ | ۷۰۷ | هلو |
| - | ۶.۸۱۶ | ۳.۵۱۷ | ۰ | ۳.۵۱۷ | ۸۲۱ | ۵۱۶ | ۰ | ۵۱۶ | ۳۰۵ | ۰ | ۳۰۵ | زردآلو و قیسی |
| - | ۷.۰۲۹ | ۴۷۸ | ۰ | ۴۷۸ | ۱۱۸ | ۶۸ | ۰ | ۶۸ | ۵۰ | ۰ | ۵۰ | شلیل |
| - | ۹.۰۰۰ | ۱۸ | ۰ | ۱۸ | ۲.۰ | ۲.۰ | ۰ | ۲.۰ | ۰ | ۰ | ۰ | آلو قطره طلا |
| - | - | ۵۵.۴۶۵ | ۰ | ۵۵.۴۶۵ | ۶.۱۵۸ | ۴.۴۲۷ | ۰ | ۴.۴۲۷ | ۱.۷۳۱ | ۰ | ۱.۷۳۱ | جمع میوه‌های هسته‌دار |
| ۲.۶۵۰ | ۱۱.۵۰۲ | ۵۴.۹۹۵ | ۷۵۰ | ۵۴.۲۴۵ | ۵.۷۴۰ | ۴.۹۹۹ | ۲۸۳ | ۴.۷۱۶ | ۷۴۱ | ۶۰۸ | ۱۳۳ | انگور |
| - | ۳.۸۳۳ | ۲۳ | ۰ | ۲۳ | ۷.۰ | ۶.۰ | ۰ | ۶.۰ | ۱.۰ | ۰ | ۱.۰ | توت‌درختی |
| - | - | ۵۵.۰۱۸ | ۷۵۰ | ۵۴.۲۶۸ | ۵.۷۴۷ | ۵.۰۰۵ | ۲۸۳ | ۴.۷۲۲ | ۷۴۲ | ۶۰۸ | ۱۳۴ | جمع میوه‌های دانه‌ریز |
| ۴۱۹ | ۱.۹۳۳ | ۲۳.۶۳۱ | ۲۹۴ | ۲۳.۳۳۷ | ۱۷.۳۴۹ | ۱۲.۷۷۶ | ۷۰۱ | ۱۲.۰۷۵ | ۴.۵۷۳ | ۸۴۹ | ۳.۷۲۴ | بادام |
| - | ۲.۱۱۹ | ۱۰.۸۹۲ | ۰ | ۱۰.۸۹۲ | ۷.۱۰۶ | ۵.۱۴۰ | ۰ | ۵.۱۴۰ | ۱.۹۶۶ | ۰ | ۱.۹۶۶ | گردو |
| - | ۱.۰۰۰ | ۱.۰۰ | ۰ | ۱.۰۰ | ۲.۰ | ۱.۰ | ۰ | ۱.۰ | ۱.۰ | ۰ | ۱.۰ | فندق |
| - | ۱.۰۲۴ | ۴۳ | ۰ | ۴۳ | ۴۶ | ۴۲ | ۰ | ۴۲ | ۴.۰ | ۰ | ۴.۰ | سنجد |
| - | - | ۳۴.۵۶۷ | ۲۹۴ | ۳۴.۲۷۳ | ۲۴.۵۰۳ | ۱۷.۹۵۹ | ۷۰۱ | ۱۷.۲۵۸ | ۶.۵۴۴ | ۸۴۹ | ۵.۶۹۵ | جمع میوه‌های خشک |
| - | ۶.۴۴۰ | ۱.۰۲۴ | ۰ | ۱.۰۲۴ | ۱۶۳ | ۱۵۹ | ۰ | ۱۵۹ | ۴.۰ | ۰ | ۴.۰ | انار |

سطح، میزان تولید و عملکرد محصولات باغبانی استان چهارمحال و بختیاری در سال ۱۳۹۷

ادامه جدول شماره ۴۹

((واحد: هکتار-تن- کیلوگرم در هکتار))

| عملکرد | میزان تولید | | | | کل سطح | سطح بارور | | | سطح غیر بارور | | | نام محصول |
|--------|-------------|---------|-------|---------|--------|-----------|-------|--------|---------------|-------|--------|----------------------------|
| | آبی | جمع | دیم | آبی | | جمع | دیم | آبی | جمع | دیم | آبی | |
| - | ۲,۲۶۱ | ۵۲ | ۰ | ۵۲ | ۸۲ | ۲۳ | ۰ | ۲۳ | ۵۹ | ۵۷ | ۲,۰ | انجیر |
| - | - | ۱,۰۷۶ | ۰ | ۱,۰۷۶ | ۲۴۵ | ۱۸۲ | ۰ | ۱۸۲ | ۶۳ | ۵۷ | ۶,۰ | جمع میوه‌های نیمه گرمسیری |
| - | ۲۴۸,۹۰۱ | ۲,۲۶۵ | ۰ | ۲,۲۶۵ | ۹,۱ | ۹,۱ | ۰ | ۹,۱ | ۰ | ۰ | ۰ | خیار |
| - | ۲۱۷,۳۹۱ | ۵۰۰ | ۰ | ۵۰۰ | ۲,۳ | ۲,۳ | ۰ | ۲,۳ | ۰ | ۰ | ۰ | گوجه‌فرنگی |
| - | ۱۵۰,۰۰۰ | ۹۰ | ۰ | ۹۰ | ۰,۶ | ۰,۶ | ۰ | ۰,۶ | ۰ | ۰ | ۰ | انواع فلفل |
| - | - | ۲,۸۵۵ | ۰ | ۲,۸۵۵ | ۱۲,۰ | ۱۲,۰ | ۰ | ۱۲,۰ | ۰ | ۰ | ۰ | جمع سبزی و صیفی گلخانه‌ای |
| - | ۷۳,۱۹۱ | ۳۴۴ | ۰ | ۳۴۴ | ۴,۷ | ۴,۷ | ۰ | ۴,۷ | ۰ | ۰ | ۰ | توت‌فرنگی |
| - | - | ۳۴۴ | ۰ | ۳۴۴ | ۴,۷ | ۴,۷ | ۰ | ۴,۷ | ۰ | ۰ | ۰ | جمع سایر محصولات گلخانه‌ای |
| - | - | ۳,۱۹۹ | ۰ | ۳,۱۹۹ | ۱۶,۷ | ۱۶,۷ | ۰ | ۱۶,۷ | ۰ | ۰ | ۰ | جمع محصولات گلخانه‌ای |
| - | ۴,۳۸ | ۰,۳۰ | ۰ | ۰,۳۰ | ۱۰۵,۸ | ۶۷,۹ | ۰ | ۶۷,۹ | ۳۷,۹ | ۰ | ۳۷,۹ | زعفران |
| ۱,۵۰۰ | ۳,۰۰۰ | ۵۳۰ | ۷۲ | ۴۵۸ | ۶۶۳ | ۲۰۱ | ۴۸ | ۱۵۳ | ۴۶۲ | ۱۷ | ۴۴۵ | گلستان (گل محمدی) |
| - | - | ۰ | ۰ | ۰ | ۱,۸۲۹ | ۱,۰۲۹ | ۰ | ۱,۰۲۹ | ۸۰۰ | ۰ | ۸۰۰ | غیرمثمر (درخت و درختچه‌ها) |
| ۲,۶۸۱ | ۶,۹۱۵ | ۱,۸۸۵ | ۳۲۳ | ۱,۵۶۲ | ۸۰۷ | ۳۴۶ | ۱۲۰ | ۲۲۶ | ۴۶۰ | ۴۱۶ | ۴۵ | گیاهان دارویی |
| - | ۱۷۷,۸۹۴ | ۵,۹۶۳ | ۰ | ۵,۹۶۳ | ۳۴ | ۳۴ | ۰ | ۳۴ | ۰ | ۰ | ۰ | قارچ دکمه‌ای |
| - | - | ۸,۳۷۸ | ۳۹۵ | ۷,۹۸۳ | ۳,۴۳۸ | ۱,۶۷۷ | ۱۶۸ | ۱,۵۰۹ | ۱,۷۶۰ | ۴۳۳ | ۱,۳۲۸ | جمع سایر محصولات باغبانی |
| - | - | ۲۱۳,۰۴۶ | ۱,۴۳۹ | ۲۱۱,۶۰۷ | ۴۵,۴۴۶ | ۳۲,۶۸۸ | ۱,۱۵۲ | ۳۱,۵۳۶ | ۱۲,۷۵۸ | ۱,۹۴۷ | ۱۰,۸۱۲ | کل محصولات |

سطح، میزان تولید و عملکرد محصولات باغبانی استان خراسان جنوبی در سال ۱۳۹۷

((واحد: هکتار-تن- کیلوگرم در هکتار))

جدول شماره ۵۰

| عملکرد | میزان تولید | | | | کل سطح | سطح بارور | | | سطح غیر بارور | | | نام محصول |
|--------|-------------|--------|-------|--------|--------|-----------|-------|--------|---------------|-----|-------|-----------------------|
| | آبی | جمع | دیم | آبی | | جمع | دیم | آبی | جمع | دیم | آبی | |
| - | ۶.۴۸۶ | ۱.۰۱۷ | ۰ | ۱.۰۱۷ | ۱۶۸ | ۱۵۷ | ۰ | ۱۵۷ | ۱۱ | ۰ | ۱۱ | سیب |
| - | ۶.۰۴۳ | ۳۵۳ | ۰ | ۳۵۳ | ۶۲ | ۵۸ | ۰ | ۵۸ | ۳.۵ | ۰ | ۳.۵ | گلابی |
| - | ۵.۷۳۲ | ۲۶۰ | ۰ | ۲۶۰ | ۵۷ | ۴۵ | ۰ | ۴۵ | ۱۲ | ۰ | ۱۲ | به |
| - | - | ۱.۶۳۰ | ۰ | ۱.۶۳۰ | ۲۸۷ | ۲۶۱ | ۰ | ۲۶۱ | ۲۷ | ۰ | ۲۷ | جمع میوه‌های دانه‌دار |
| - | ۳.۵۸۹ | ۱۹۴ | ۰ | ۱۹۴ | ۶۰ | ۵۴ | ۰ | ۵۴ | ۵.۹ | ۰ | ۵.۹ | آلبالو |
| - | ۳.۶۶۶ | ۸۸ | ۰ | ۸۸ | ۲۹ | ۲۴ | ۰ | ۲۴ | ۵.۳ | ۰ | ۵.۳ | گیلاس |
| - | ۴.۱۸۰ | ۱.۰۹۵ | ۰ | ۱.۰۹۵ | ۲۹۸ | ۲۶۲ | ۰ | ۲۶۲ | ۳۶ | ۰ | ۳۶ | آلو |
| - | ۵.۰۲۴ | ۶۹۴ | ۰ | ۶۹۴ | ۱۴۹ | ۱۳۸ | ۰ | ۱۳۸ | ۱۱ | ۰ | ۱۱ | هلو |
| - | ۵.۶۷۸ | ۳.۳۲۲ | ۰ | ۳.۳۲۲ | ۶۳۹ | ۵۸۵ | ۰ | ۵۸۵ | ۵۴ | ۰ | ۵۴ | زردآلو و قیسی |
| - | - | ۵.۳۹۳ | ۰ | ۵.۳۹۳ | ۱.۱۷۵ | ۱.۰۶۳ | ۰ | ۱.۰۶۳ | ۱۱۲ | ۰ | ۱۱۲ | جمع میوه‌های هسته‌دار |
| ۱.۱۶۲ | ۸.۳۹۷ | ۱۵.۶۶۶ | ۱.۰۳۰ | ۱۴.۶۳۶ | ۲.۸۰۳ | ۲.۶۲۹ | ۸۸۶ | ۱.۷۴۳ | ۱۷۴ | ۱۱ | ۱۶۳ | انگور |
| - | ۲.۶۸۴ | ۸۱۵ | ۰ | ۸۱۵ | ۳۲۵ | ۳۰۴ | ۰ | ۳۰۴ | ۲۱ | ۰ | ۲۱ | توت‌درختی |
| - | - | ۱۶.۴۸۱ | ۱.۰۳۰ | ۱۵.۴۵۱ | ۳.۱۲۷ | ۲.۹۳۳ | ۸۸۶ | ۲.۰۴۷ | ۱۹۴ | ۱۱ | ۱۸۴ | جمع میوه‌های دانه‌ریز |
| - | ۸۰۴ | ۹.۹۹۲ | ۰ | ۹.۹۹۲ | ۲۱.۱۲۲ | ۱۲.۴۳۲ | ۰ | ۱۲.۴۳۲ | ۸.۶۹۰ | ۰ | ۸.۶۹۰ | پسته |
| ۳۹۶ | ۱.۵۱۴ | ۶.۳۱۰ | ۲.۵۹۸ | ۳.۷۱۲ | ۹.۴۹۶ | ۹.۰۱۵ | ۶.۵۶۳ | ۲.۴۵۲ | ۴۸۱ | ۲۸۳ | ۱۹۸ | بادام |
| - | ۲.۰۲۹ | ۶۰۹ | ۰ | ۶۰۹ | ۳۲۷ | ۳۰۰ | ۰ | ۳۰۰ | ۲۷ | ۰ | ۲۷ | گردو |
| - | ۱.۳۰۸ | ۸۲ | ۰ | ۸۲ | ۸۶ | ۶۳ | ۰ | ۶۳ | ۲۳ | ۰ | ۲۳ | سنجد |
| - | - | ۱۶.۹۹۴ | ۲.۵۹۸ | ۱۴.۳۹۶ | ۳۱.۰۳۱ | ۲۱.۸۱۰ | ۶.۵۶۳ | ۱۵.۲۴۷ | ۹.۲۲۱ | ۲۸۳ | ۸.۹۳۸ | جمع میوه‌های خشک |
| - | ۱.۳۵۷ | ۱۸.۸۳۰ | ۰ | ۱۸.۸۳۰ | ۱۶.۷۲۷ | ۱۳.۸۷۷ | ۰ | ۱۳.۸۷۷ | ۲.۸۵۰ | ۱۴۷ | ۲.۷۰۳ | زرشک |
| - | - | ۰ | ۰ | ۰ | ۴.۰ | ۰ | ۰ | ۰ | ۴.۰ | ۳.۵ | ۰.۵ | سماق |
| ۵۹۷ | ۲.۴۵۹ | ۶.۳۰۹ | ۱۲۱ | ۶.۱۸۸ | ۳.۶۳۱ | ۲.۷۱۸ | ۲۰۲ | ۲.۵۱۷ | ۹۱۳ | ۱۴ | ۸۹۹ | عناب |
| - | - | ۲۵.۱۳۹ | ۱۲۱ | ۲۵.۰۱۹ | ۲۰.۳۶۲ | ۱۶.۵۹۵ | ۲۰۲ | ۱۶.۳۹۴ | ۳.۷۶۷ | ۱۶۵ | ۳.۶۰۲ | جمع میوه‌های سردسیری |

سطح، میزان تولید و عملکرد محصولات باغبانی استان خراسان جنوبی در سال ۱۳۹۷

((واحد: هکتار-تن- کیلوگرم در هکتار))

ادامه جدول شماره ۵۰

| عملکرد | میزان تولید | | | | کل سطح | سطح بارور | | | سطح غیر بارور | | | نام محصول |
|--------|-------------|--------|-----|--------|--------|-----------|------|-------|---------------|-----|-------|----------------------------|
| | آبی | جمع | دیم | آبی | | جمع | دیم | آبی | جمع | دیم | آبی | |
| - | ۴,۱۰۹ | ۴,۶۱۱ | ۰ | ۴,۶۱۱ | ۱,۵۶۶ | ۱,۱۲۲ | ۰ | ۱,۱۲۲ | ۴۴۴ | ۰ | ۴۴۴ | خرما |
| - | ۷,۶۰۰ | ۲۶۶ | ۰ | ۲۶۶ | ۴۳ | ۳۵ | ۰ | ۳۵ | ۸,۰ | ۰ | ۸,۰ | پرتقال |
| - | ۵,۱۰۰ | ۲۰ | ۰ | ۲۰ | ۶,۰ | ۴,۰ | ۰ | ۴,۰ | ۲,۰ | ۰ | ۲,۰ | نارنگی |
| - | ۵,۲۰۰ | ۲۱ | ۰ | ۲۱ | ۴,۰ | ۴,۰ | ۰ | ۴,۰ | ۰ | ۰ | ۰ | لیموشیرین |
| - | ۸,۹۰۰ | ۳۶۵ | ۰ | ۳۶۵ | ۴۴ | ۴۱ | ۰ | ۴۱ | ۳,۰ | ۰ | ۳,۰ | نارنج |
| - | - | ۶۷۲ | ۰ | ۶۷۲ | ۹۷ | ۸۴ | ۰ | ۸۴ | ۱۳ | ۰ | ۱۳ | جمع مرکبات |
| - | ۱۰,۰۶۹ | ۳۷,۹۸۱ | ۰ | ۳۷,۹۸۱ | ۴,۴۳۳ | ۳,۷۷۲ | ۰ | ۳,۷۷۲ | ۶۶۱ | ۰ | ۶۶۱ | انار |
| ۵۵۷ | ۳,۲۲۰ | ۵۱۲ | ۱۱۴ | ۳۹۷ | ۳۴۸ | ۳۲۹ | ۲۰,۵ | ۱۲۳ | ۱۹ | ۸,۸ | ۱۰ | انجیر |
| - | ۵,۲۵۷ | ۱۸ | ۰ | ۱۸ | ۴,۵ | ۳,۵ | ۰ | ۳,۵ | ۱,۰ | ۰ | ۱,۰ | خرمالو |
| - | ۵۱۱ | ۲۰۶ | ۰ | ۲۰۶ | ۶۳۹ | ۴۰۳ | ۰ | ۴۰۳ | ۲۳۶ | ۰ | ۲۳۶ | زیتون |
| - | - | ۴۴,۰۰۰ | ۱۱۴ | ۴۳,۸۸۶ | ۷,۰۸۷ | ۵,۷۱۳ | ۲۰,۵ | ۵,۵۰۸ | ۱,۳۷۳ | ۸,۸ | ۱,۳۶۵ | جمع میوه‌های نیمه گرمسیری |
| - | ۱۸۳,۵۶۲ | ۸,۷۱۰ | ۰ | ۸,۷۱۰ | ۴۷,۵ | ۴۷,۵ | ۰ | ۴۷,۵ | ۰ | ۰ | ۰ | خیار |
| - | ۱۹۹,۲۳۱ | ۱,۰۳۶ | ۰ | ۱,۰۳۶ | ۵,۲ | ۵,۲ | ۰ | ۵,۲ | ۰ | ۰ | ۰ | گوجه‌فرنگی |
| - | ۹۱,۶۴۲ | ۳,۰۷ | ۰ | ۳,۰۷ | ۳,۴ | ۳,۴ | ۰ | ۳,۴ | ۰ | ۰ | ۰ | انواع فلفل |
| - | ۳۰۰,۰۰۰ | ۳۰ | ۰ | ۳۰ | ۰,۱ | ۰,۱ | ۰ | ۰,۱ | ۰ | ۰ | ۰ | بادمجان |
| - | - | ۶۲۷ | ۰ | ۶۲۷ | ۳,۴ | ۳,۴ | ۰ | ۳,۴ | ۰ | ۰ | ۰ | سایر سبزیجات |
| - | - | ۱۰,۷۱۰ | ۰ | ۱۰,۷۱۰ | ۵۹,۵ | ۵۹,۵ | ۰ | ۵۹,۵ | ۰ | ۰ | ۰ | جمع سبزی و صیفی گلخانه‌ای |
| - | ۲۰,۰۰۰ | ۳,۰۰ | ۰ | ۳,۰۰ | ۰,۲ | ۰,۲ | ۰ | ۰,۲ | ۰ | ۰ | ۰ | توت‌فرنگی |
| - | ۱۱۲,۵۸۱ | ۳۴۹ | ۰ | ۳۴۹ | ۳,۱ | ۳,۱ | ۰ | ۳,۱ | ۰ | ۰ | ۰ | گیاهان دارویی |
| - | - | ۳۵۲ | ۰ | ۳۵۲ | ۳,۳ | ۳,۳ | ۰ | ۳,۳ | ۰ | ۰ | ۰ | جمع سایر محصولات گلخانه‌ای |
| - | - | ۱۱۰,۶۲ | ۰ | ۱۱۰,۶۲ | ۶۲,۸ | ۶۲,۸ | ۰ | ۶۲,۸ | ۰ | ۰ | ۰ | جمع محصولات گلخانه‌ای |

سطح، میزان تولید و عملکرد محصولات باغبانی استان خراسان جنوبی در سال ۱۳۹۷

((واحد : هکتار-تن- کیلوگرم در هکتار))

ادامه جدول شماره ۵۰

| عملکرد | میزان تولید | | | | کل سطح | سطح بارور | | | سطح غیر بارور | | | نام محصول |
|--------|-------------|---------|-------|---------|----------|-----------|-------|----------|---------------|-----|--------|--------------------------|
| | آبی | جمع | دیم | آبی | | جمع | دیم | آبی | جمع | دیم | آبی | |
| - | ۴.۳۸۹ | ۳۱۸ | ۰ | ۳۱۸ | ۷۹ | ۷۲ | ۰ | ۷۲ | ۷.۰ | ۰ | ۷.۰ | توت (توتستان) نوغان |
| - | ۴.۰۰ | ۶۳.۱۳ | ۰ | ۶۳.۱۳ | ۱۶.۲۵۳.۰ | ۱۵.۷۸۲.۰ | ۰ | ۱۵.۷۸۲.۰ | ۴۷۱.۰ | ۰ | ۴۷۱.۰ | زعفران |
| ۸۲۵ | ۲.۶۵۸ | ۲۶۵ | ۳.۳۰ | ۲۶۲ | ۱۹۵ | ۱۰۳ | ۴.۰ | ۹۹ | ۹۳ | ۱۳ | ۸۰ | گلستان (گل محمدی) |
| - | - | ۱.۸۱۹ | ۰ | ۱.۸۱۹ | ۲.۵۲۶ | ۲.۴۳۸ | ۰ | ۲.۴۳۸ | ۸۹ | ۰ | ۸۹ | سایر محصولات مثمر |
| ۶۴۸ | ۷۳۲ | ۲.۸۶۸ | ۱۷۹ | ۲.۶۸۹ | ۴.۶۵۲ | ۳.۹۴۹ | ۲۷۶ | ۳.۶۷۳ | ۷۰۳ | ۴۵۷ | ۲۴۷ | گیاهان دارویی |
| - | ۲۰۶.۶۲۵ | ۹۹۸ | ۰ | ۹۹۸ | ۴.۸ | ۴.۸ | ۰ | ۴.۸ | ۰ | ۰ | ۰ | قارچ دکمه‌ای |
| - | - | ۶.۳۳۱ | ۱۸۲ | ۶.۱۴۹ | ۲۳.۷۱۰ | ۲۲.۳۴۸ | ۲۸۰ | ۲۲.۰۶۸ | ۱.۳۶۲ | ۴۷۰ | ۸۹۳ | جمع سایر محصولات باغبانی |
| - | - | ۱۲۷.۰۳۱ | ۴.۰۴۵ | ۱۲۲.۹۸۶ | ۸۶.۸۴۲ | ۷۰.۷۸۶ | ۸.۱۳۶ | ۶۲.۶۵۰ | ۱۶.۰۵۶ | ۹۳۶ | ۱۵.۱۲۰ | کل محصولات |

سطح، میزان تولید و عملکرد محصولات باغبانی استان خراسان رضوی در سال ۱۳۹۷

((واحد: هکتار-تن-کیلوگرم در هکتار))

جدول شماره ۵۱

| عملکرد | میزان تولید | | | | کل سطح | سطح بارور | | | سطح غیربارور | | | نام محصول |
|--------|-------------|---------|--------|---------|---------|-----------|--------|--------|--------------|-------|--------|-----------------------|
| | آبی | جمع | دیم | آبی | | جمع | دیم | آبی | جمع | دیم | آبی | |
| - | ۱۴.۸۱۳ | ۲۲۰.۱۹۴ | ۰ | ۲۲۰.۱۹۴ | ۱۵.۵۱۹ | ۱۴.۸۶۵ | ۰ | ۱۴.۸۶۵ | ۶۵۴ | ۰ | ۶۵۴ | سیب |
| - | ۱۲.۵۰۸ | ۵۹.۱۴۸ | ۰ | ۵۹.۱۴۸ | ۵.۰۳۹ | ۴.۷۲۹ | ۰ | ۴.۷۲۹ | ۳۱۰ | ۰ | ۳۱۰ | گلابی |
| - | ۷.۶۸۲ | ۴.۲۲۹ | ۰ | ۴.۲۲۹ | ۶۸۱ | ۵۵۱ | ۰ | ۵۵۱ | ۱۳۱ | ۰ | ۱۳۱ | به |
| - | - | ۲۸۳.۵۷۲ | ۰ | ۲۸۳.۵۷۲ | ۲۱.۲۳۹ | ۲۰.۱۴۵ | ۰ | ۲۰.۱۴۵ | ۱۰۹۵ | ۰ | ۱۰۹۵ | جمع میوه‌های دانه‌دار |
| - | ۵.۳۴۴ | ۲۵.۶۰۶ | ۰ | ۲۵.۶۰۶ | ۵.۳۳۶ | ۴.۷۹۲ | ۰ | ۴.۷۹۲ | ۵۴۵ | ۰ | ۵۴۵ | آلبالو |
| - | ۵.۷۵۷ | ۲۴.۶۵۲ | ۰ | ۲۴.۶۵۲ | ۶.۶۵۶ | ۶.۰۱۹ | ۰ | ۶.۰۱۹ | ۶۳۷ | ۰ | ۶۳۷ | گیلاس |
| - | ۳.۸۵۰ | ۳.۶۶۲ | ۰ | ۳.۶۶۲ | ۱.۰۹۲ | ۹۵۱ | ۰ | ۹۵۱ | ۱۴۱ | ۰ | ۱۴۱ | گوجه |
| - | ۱۰.۰۰۷ | ۵۵.۵۱۳ | ۰ | ۵۵.۵۱۳ | ۷.۳۹۰ | ۵.۵۴۷ | ۰ | ۵.۵۴۷ | ۱.۸۴۳ | ۰ | ۱.۸۴۳ | آلو |
| - | ۶.۷۵۲ | ۱۱.۲۸۳ | ۰ | ۱۱.۲۸۳ | ۱.۸۶۱ | ۱.۶۷۱ | ۰ | ۱.۶۷۱ | ۱۹۰ | ۰ | ۱۹۰ | هلو |
| - | ۴.۴۳۹ | ۱۳.۲۶۹ | ۰ | ۱۳.۲۶۹ | ۳.۲۶۷ | ۲.۹۹۰ | ۰ | ۲.۹۹۰ | ۲۷۷ | ۰ | ۲۷۷ | زردآلو و قیسی |
| - | ۶.۲۶۹ | ۵.۰۴۱ | ۰ | ۵.۰۴۱ | ۹۲۴ | ۸۰۴ | ۰ | ۸۰۴ | ۱۱۹ | ۰ | ۱۱۹ | شلیل |
| - | - | ۱۴۹.۰۲۷ | ۰ | ۱۴۹.۰۲۷ | ۲۶.۵۲۵ | ۲۲.۷۷۴ | ۰ | ۲۲.۷۷۴ | ۳.۷۵۲ | ۰ | ۳.۷۵۲ | جمع میوه‌های هسته‌دار |
| ۱.۷۰۴ | ۱۶.۸۲۵ | ۳۲۶.۳۴۷ | ۱۱.۰۶۰ | ۳۱۵.۲۸۷ | ۲۷.۱۳۵ | ۲۵.۲۲۹ | ۶.۴۹۰ | ۱۸.۷۳۹ | ۱.۹۰۶ | ۵۷۶ | ۱.۳۳۰ | انگور |
| - | ۲.۱۴۰ | ۳.۱۰۰ | ۰ | ۳.۱۰۰ | ۱.۶۳۵ | ۱.۴۴۸ | ۰ | ۱.۴۴۸ | ۱۸۷ | ۰ | ۱۸۷ | توت درختی |
| - | ۳.۱۰۳ | ۲۰ | ۰ | ۲۰ | ۶,۹ | ۶,۳ | ۰ | ۶,۳ | ۰,۶ | ۰ | ۰,۶ | توت‌فرنگی |
| - | ۲۰۰ | ۲,۶۰ | ۰ | ۲,۶۰ | ۱۳ | ۱۳ | ۰ | ۱۳ | ۰ | ۰ | ۰ | تمشک |
| - | - | ۳۲۹.۴۶۹ | ۱۱.۰۶۰ | ۳۱۸.۴۰۹ | ۲۸.۷۹۰ | ۲۶.۶۹۷ | ۶.۴۹۰ | ۲۰.۲۰۷ | ۲.۰۹۳ | ۵۷۶ | ۱.۵۱۷ | جمع میوه‌های دانه‌ریز |
| ۱۹۱ | ۶۶۶ | ۴۳.۲۵۸ | ۵,۳۵ | ۴۳.۲۵۲ | ۱۰۰.۷۴۲ | ۶۴.۹۹۶ | ۲۸ | ۶۴.۹۶۸ | ۳۵.۷۴۶ | ۱.۲۱۲ | ۳۴.۵۳۴ | پسته |
| ۱۵۴ | ۹۱۹ | ۱۱۰.۳۱ | ۳.۴۹۱ | ۷.۵۴۰ | ۳۲.۶۱۵ | ۳۰.۸۴۰ | ۲۲.۶۳۴ | ۸.۲۰۶ | ۱.۷۷۶ | ۱۰.۴۹ | ۷۲۷ | بادام |
| - | ۱.۷۹۳ | ۸.۶۸۷ | ۰ | ۸.۶۸۷ | ۵.۷۶۰ | ۴.۸۴۵ | ۰ | ۴.۸۴۵ | ۹۱۵ | ۰ | ۹۱۵ | گردو |
| - | ۱.۳۵۰ | ۵۴ | ۰ | ۵۴ | ۸۱ | ۴۰ | ۰ | ۴۰ | ۴۱ | ۰ | ۴۱ | فندق |

سطح، میزان تولید و عملکرد محصولات باغبانی استان خراسان رضوی در سال ۱۳۹۷

((واحد : هکتار-تن- کیلوگرم در هکتار))

ادامه جدول شماره ۵۱

| عملکرد | میزان تولید | | | | کل سطح | سطح بارور | | | سطح غیر بارور | | | نام محصول |
|--------|-------------|--------|-------|--------|---------|-----------|--------|--------|---------------|-------|--------|---------------------------|
| | آبی | جمع | دیم | آبی | | جمع | دیم | آبی | جمع | دیم | آبی | |
| - | ۱.۲۴۲ | ۱۲۴ | ۰ | ۱۲۴ | ۲۰۷ | ۱۰۰ | ۰ | ۱۰۰ | ۱۰۸ | ۰ | ۱۰۸ | سنجد |
| - | - | ۶۳.۱۵۳ | ۳.۴۹۶ | ۵۹.۶۵۷ | ۱۳۹.۴۰۵ | ۱۰۰.۸۲۱ | ۲۲.۶۶۲ | ۷۸.۱۵۹ | ۳۸.۵۸۴ | ۲.۲۶۱ | ۳۶.۳۲۴ | جمع میوه‌های خشک |
| ۱.۲۶۲ | - | ۱۳ | ۱۳ | ۰ | ۱۱ | ۱۱ | ۱۱ | ۰ | ۰ | ۰ | ۰ | زالزالک |
| - | ۹۸۴ | ۱۲۵ | ۰ | ۱۲۵ | ۱۵۵ | ۱۲۷ | ۰ | ۱۲۷ | ۲۹ | ۰ | ۲۹ | زرشک |
| ۲۹۹ | - | ۲۵۹ | ۲۵۹ | ۰ | ۱.۱۱۴ | ۸۶۴ | ۸۶۴ | ۰ | ۲۵۰ | ۲۵۰ | ۰ | سماق |
| - | ۶۱۷ | ۳۶ | ۰ | ۳۶ | ۱۱۰ | ۵۹ | ۰ | ۵۹ | ۵۱ | ۰ | ۵۱ | عناب |
| - | - | ۴۳۳ | ۲۷۲ | ۱۶۱ | ۱.۳۸۹ | ۱.۰۶۰ | ۸۷۵ | ۱۸۶ | ۳۲۹ | ۲۵۰ | ۷۹ | جمع میوه‌های سردسیری |
| - | ۶.۴۹۱ | ۴۹.۹۵۳ | ۰ | ۴۹.۹۵۳ | ۸.۳۶۷ | ۷.۶۹۶ | ۰ | ۷.۶۹۶ | ۶۷۱ | ۰ | ۶۷۱ | انار |
| ۱۱۷ | ۲.۹۹۱ | ۸۳۷ | ۲.۱۱ | ۸۳۵ | ۳۲۵ | ۲۹۷ | ۱۸ | ۲۷۹ | ۲۸ | ۰ | ۲۸ | انجیر |
| - | ۲.۵۳۶ | ۷.۱۰ | ۰ | ۷.۱۰ | ۵.۵ | ۲.۸ | ۰ | ۲.۸ | ۲.۷ | ۰ | ۲.۷ | خرمالو |
| - | ۸۲۹ | ۲۴ | ۰ | ۲۴ | ۴۵ | ۳۰ | ۰ | ۳۰ | ۱۶ | ۰ | ۱۶ | زیتون |
| - | - | ۵۰.۸۲۱ | ۲.۱۱ | ۵۰.۸۱۹ | ۸.۷۴۲ | ۸.۰۲۵ | ۱۸ | ۸.۰۰۷ | ۷۱۷ | ۰ | ۷۱۷ | جمع میوه‌های نیمه گرمسیری |
| - | ۲۱۰.۵۶۳ | ۳۰.۶۵۸ | ۰ | ۳۰.۶۵۸ | ۱۴۵.۶ | ۱۴۵.۶ | ۰ | ۱۴۵.۶ | ۰ | ۰ | ۰ | خیار |
| - | ۳۰۸.۷۵۴ | ۹.۱۷۰ | ۰ | ۹.۱۷۰ | ۲۹.۷ | ۲۹.۷ | ۰ | ۲۹.۷ | ۰ | ۰ | ۰ | گوجه فرنگی |
| - | ۱۵۴.۵۴۵ | ۸۱۶ | ۰ | ۸۱۶ | ۵.۳ | ۵.۳ | ۰ | ۵.۳ | ۰ | ۰ | ۰ | انواع فلفل |
| - | ۱۶۷.۵۸۶ | ۲۴۳ | ۰ | ۲۴۳ | ۱.۵ | ۱.۵ | ۰ | ۱.۵ | ۰ | ۰ | ۰ | بادمجان |
| - | - | ۱.۷۴۸ | ۰ | ۱.۷۴۸ | ۲۹.۰ | ۲۹.۰ | ۰ | ۲۹.۰ | ۰ | ۰ | ۰ | سایر سبزیجات |
| - | - | ۴۲.۶۳۵ | ۰ | ۴۲.۶۳۵ | ۲۱۱.۰ | ۲۱۱.۰ | ۰ | ۲۱۱.۰ | ۰ | ۰ | ۰ | جمع سبزی و صیفی گلخانه‌ای |
| - | ۴۵.۸۳۳ | ۲۴۸ | ۰ | ۲۴۸ | ۵.۴ | ۵.۴ | ۰ | ۵.۴ | ۰ | ۰ | ۰ | توت فرنگی |
| - | ۱۹۳.۷۲۱ | ۳.۷۶۴ | ۰ | ۳.۷۶۴ | ۱۹.۴ | ۱۹.۴ | ۰ | ۱۹.۴ | ۰ | ۰ | ۰ | گیاهان دارویی |

سطح، میزان تولید و عملکرد محصولات باغبانی استان خراسان رضوی در سال ۱۳۹۷

((واحد : هکتار - تن - کیلوگرم در هکتار))

ادامه جدول شماره ۵۱

| عملکرد | میزان تولید | | | | کل سطح | سطح بارور | | | سطح غیر بارور | | | نام محصول |
|--------|-------------|---------|--------|---------|----------|-----------|--------|----------|---------------|-------|--------|----------------------------|
| | آبی | جمع | دیم | آبی | | جمع | دیم | آبی | جمع | دیم | آبی | |
| - | - | ۳.۵۸۳ | ۰ | ۳.۵۸۳ | ۶۰,۱ | ۶۰,۱ | ۰ | ۶۰,۱ | ۰ | ۰ | ۰ | سایر |
| - | - | ۷.۵۹۵ | ۰ | ۷.۵۹۵ | ۸۴,۹ | ۸۴,۹ | ۰ | ۸۴,۹ | ۰ | ۰ | ۰ | جمع سایر محصولات گلخانه‌ای |
| - | - | ۵۰.۲۳۰ | ۰ | ۵۰.۲۳۰ | ۲۹۵,۹ | ۲۹۵,۹ | ۰ | ۲۹۵,۹ | ۰ | ۰ | ۰ | جمع محصولات گلخانه‌ای |
| - | ۶,۱۹۵ | ۴,۷۸۱ | ۰ | ۴,۷۸۱ | ۷۹۲ | ۷۷۲ | ۰ | ۷۷۲ | ۲۰ | ۰ | ۲۰ | توت (توتستان) نوغان |
| - | ۳,۴۰ | ۲۹۸,۱۸ | ۰ | ۲۹۸,۱۸ | ۸۷.۷۵۰,۰ | ۸۷.۷۵۰,۰ | ۰ | ۸۷.۷۵۰,۰ | ۰ | ۰ | ۰ | زعفران |
| - | ۲۰,۱۵ | ۱,۶۸۹ | ۰ | ۱,۶۸۹ | ۱,۵۴۰ | ۸۳۸ | ۰ | ۸۳۸ | ۷۰۱ | ۸,۰ | ۶۹۳ | گلستان (گل محمدی) |
| - | - | ۰ | ۰ | ۰ | ۴,۸۸۹ | ۴,۲۸۷ | ۰ | ۴,۲۸۷ | ۶۰۳ | ۰ | ۶۰۳ | غیرمثمر (درخت و درختچه‌ها) |
| ۲۸۰ | ۱,۰۵۹ | ۱۳,۸۱۱ | ۲,۳۵۰ | ۱۱,۴۶۱ | ۱۹,۴۹۵ | ۱۹,۲۱۰ | ۸,۳۸۳ | ۱۰,۸۲۷ | ۲۸۵ | ۲۵۹ | ۲۶ | گیاهان دارویی |
| - | ۱۸۲,۹۸۹ | ۱۱,۰۶۹ | ۰ | ۱۱,۰۶۹ | ۶۰ | ۶۰ | ۰ | ۶۰ | ۰ | ۰ | ۰ | قارچ دکمه‌ای |
| - | - | ۲۰۰ | ۰ | ۲۰۰ | ۰ | ۰ | ۰ | ۰ | ۰ | ۰ | ۰ | قارچ صدفی |
| - | - | ۳۱,۸۴۸ | ۲,۳۵۰ | ۲۹,۴۹۹ | ۱۱۴,۵۲۵ | ۱۱۲,۹۱۷ | ۸,۳۸۳ | ۱۰۴,۵۳۴ | ۱,۶۰۹ | ۲۶۷ | ۱,۳۴۲ | جمع سایر محصولات باغبانی |
| - | - | ۹۵۸,۵۵۳ | ۱۷,۱۸۰ | ۹۴۱,۳۷۳ | ۳۴۰,۹۱۲ | ۲۹۲,۷۳۴ | ۳۸,۴۲۸ | ۲۵۴,۳۰۷ | ۴۸,۱۷۸ | ۳,۳۵۴ | ۴۴,۸۲۵ | کل محصولات |

سطح، میزان تولید و عملکرد محصولات باغبانی استان خراسان شمالی در سال ۱۳۹۷

((واحد : هکتار-تن- کیلوگرم در هکتار))

جدول شماره ۵۲

| عملکرد | میزان تولید | | | | کل سطح | سطح بارور | | | سطح غیربارور | | | نام محصول |
|--------|-------------|---------|--------|---------|--------|-----------|-------|--------|--------------|-----|------|-----------------------|
| | آبی | جمع | دیم | آبی | | جمع | دیم | آبی | جمع | دیم | آبی | |
| - | ۱۶.۳۰۷ | ۵۷.۳۶۹ | ۰ | ۵۷.۳۶۹ | ۳.۷۹۴ | ۳.۵۱۸ | ۰ | ۳.۵۱۸ | ۲۷۶ | ۰ | ۲۷۶ | سیب |
| - | ۸.۲۵۰ | ۵.۲۱۴ | ۰ | ۵.۲۱۴ | ۷۸۳ | ۶۳۲ | ۰ | ۶۳۲ | ۱۵۱ | ۰ | ۱۵۱ | گلابی |
| - | ۶.۰۶۱ | ۵۱۴ | ۰ | ۵۱۴ | ۱۰۳ | ۸۵ | ۰ | ۸۵ | ۱۹ | ۰ | ۱۹ | به |
| - | - | ۶۳.۰۹۷ | ۰ | ۶۳.۰۹۷ | ۴.۶۸۰ | ۴.۲۳۵ | ۰ | ۴.۲۳۵ | ۴۴۵ | ۰ | ۴۴۵ | جمع میوه‌های دانه‌دار |
| - | ۴.۰۵۴ | ۱.۲۹۴ | ۰ | ۱.۲۹۴ | ۳۶۴ | ۳۱۹ | ۰ | ۳۱۹ | ۴۴ | ۰ | ۴۴ | آلبالو |
| - | ۵.۴۳۴ | ۵.۹۹۰ | ۰ | ۵.۹۹۰ | ۱.۳۰۴ | ۱.۱۰۲ | ۰ | ۱.۱۰۲ | ۲۰۲ | ۰ | ۲۰۲ | گیلاس |
| - | ۳.۹۹۱ | ۸۴۸ | ۰ | ۸۴۸ | ۲۵۱ | ۲۱۳ | ۰ | ۲۱۳ | ۳۸ | ۰ | ۳۸ | گوجه |
| - | ۵.۸۴۲ | ۲.۹۰۹ | ۰ | ۲.۹۰۹ | ۶۱۶ | ۴۹۸ | ۰ | ۴۹۸ | ۱۱۸ | ۰ | ۱۱۸ | آلو |
| - | ۱۰.۷۸۸ | ۱۲.۹۵۶ | ۰ | ۱۲.۹۵۶ | ۱.۴۲۰ | ۱.۲۰۱ | ۰ | ۱.۲۰۱ | ۲۱۹ | ۰ | ۲۱۹ | هلو |
| - | ۵.۳۸۲ | ۳۶۱ | ۰ | ۳۶۱ | ۸۶ | ۶۷ | ۰ | ۶۷ | ۱۹ | ۰ | ۱۹ | شفتالو |
| - | ۴.۶۱۶ | ۴.۴۶۷ | ۰ | ۴.۴۶۷ | ۱.۰۹۷ | ۹۶۸ | ۰ | ۹۶۸ | ۱۲۹ | ۰ | ۱۲۹ | زردآلو و قیسی |
| - | ۵.۹۷۵ | ۱.۶۴۹ | ۰ | ۱.۶۴۹ | ۳۳۱ | ۲۷۶ | ۰ | ۲۷۶ | ۵۵ | ۰ | ۵۵ | شلیل |
| - | ۳.۸۶۳ | ۳۹۱ | ۰ | ۳۹۱ | ۱۲۱ | ۱۰۱ | ۰ | ۱۰۱ | ۲۰ | ۰ | ۲۰ | آلو قطره طلا |
| - | - | ۳۰.۸۶۵ | ۰ | ۳۰.۸۶۵ | ۵.۵۸۹ | ۴.۷۴۵ | ۰ | ۴.۷۴۵ | ۸۴۴ | ۰ | ۸۴۴ | جمع میوه‌های هسته‌دار |
| ۷۰۰۱۸ | ۱۳۰۰۷۵ | ۱۷۴.۵۲۱ | ۳۶.۵۷۳ | ۱۳۷.۹۴۸ | ۱۶.۲۰۴ | ۱۵.۷۶۲ | ۵.۲۱۱ | ۱۰.۵۵۱ | ۴۴۲ | ۱۳۹ | ۳۰۴ | انگور |
| ۱۰۰۰ | ۲.۱۲۶ | ۲۱۵ | ۲.۰۰ | ۲۱۳ | ۱۰۸ | ۱۰۲ | ۲.۰ | ۱۰۰ | ۶.۰ | ۰ | ۶.۰ | توت‌درختی |
| - | ۶.۰۰۰ | ۱۲ | ۰ | ۱۲ | ۲.۰ | ۲.۰ | ۰ | ۲.۰ | ۰ | ۰ | ۰ | توت‌فرنگی |
| - | - | ۱۷۴.۷۴۸ | ۳۶.۵۷۵ | ۱۳۸.۱۷۳ | ۱۶.۳۱۴ | ۱۵.۸۶۶ | ۵.۲۱۳ | ۱۰.۶۵۳ | ۴۴۸ | ۱۳۹ | ۳۱۰ | جمع میوه‌های دانه‌ریز |
| - | ۱.۲۸۴ | ۱.۷۴۰ | ۰ | ۱.۷۴۰ | ۳.۴۲۰ | ۱.۳۵۵ | ۰ | ۱.۳۵۵ | ۲۰۶۵ | ۰ | ۲۰۶۵ | پسته |
| ۶۲۷ | ۱.۳۵۰ | ۳.۵۸۵ | ۲.۵۲۵ | ۱.۰۶۰ | ۵.۳۳۶ | ۴.۸۱۵ | ۴.۰۳۰ | ۷۸۵ | ۵۲۱ | ۲۶۶ | ۲۵۵ | بادام |
| - | ۱.۵۰۱ | ۳.۸۸۷ | ۰ | ۳.۸۸۷ | ۲.۹۷۳ | ۲.۵۹۰ | ۰ | ۲.۵۹۰ | ۳۸۳ | ۰ | ۳۸۳ | گردو |
| - | ۱.۰۰۰ | ۱.۰۰ | ۰ | ۱.۰۰ | ۱.۰ | ۱.۰ | ۰ | ۱.۰ | ۰ | ۰ | ۰ | فندق |

سطح، میزان تولید و عملکرد محصولات باغبانی استان خراسان شمالی در سال ۱۳۹۷

((واحد : هکتار-تن- کیلوگرم در هکتار))

ادامه جدول شماره ۵۲

| عملکرد | میزان تولید | | | | کل سطح | سطح بارور | | | سطح غیر بارور | | | نام محصول |
|--------|-------------|--------|-------|--------|--------|-----------|-------|-------|---------------|-----|-------|----------------------------|
| | آبی | جمع | دیم | آبی | | جمع | دیم | آبی | جمع | دیم | آبی | |
| ۸۰۰ | ۸۶۱ | ۲۵ | ۰,۴۰ | ۲۴ | ۳۱ | ۲۹ | ۰,۵ | ۲۸ | ۲,۲ | ۰ | ۲,۲ | سنجد |
| - | - | ۹,۲۳۸ | ۲,۵۲۶ | ۶,۷۱۲ | ۱۱,۷۶۱ | ۸,۷۹۰ | ۴,۰۳۱ | ۴,۷۵۹ | ۲,۹۷۱ | ۲۶۶ | ۲,۷۰۵ | جمع میوه‌های خشک |
| ۱,۰۰۰ | ۱,۹۶۰ | ۲۳ | ۳,۰۰ | ۲۰ | ۱۵ | ۱۳ | ۳,۰ | ۱۰ | ۲,۰ | ۰ | ۲,۰ | زالزالک |
| - | ۴۰۰ | ۹,۲۰ | ۰ | ۹,۲۰ | ۳۳ | ۲۳ | ۰ | ۲۳ | ۱۰ | ۰ | ۱۰ | زرشک |
| - | - | ۳۲ | ۳,۰۰ | ۲۹ | ۴۸ | ۳۶ | ۳,۰ | ۳۳ | ۱۲ | ۰ | ۱۲ | جمع میوه‌های سردسیری |
| - | ۵,۹۰۲ | ۱,۵۶۴ | ۰ | ۱,۵۶۴ | ۳۷۸ | ۲۶۵ | ۰ | ۲۶۵ | ۱۱۳ | ۰ | ۱۱۳ | انار |
| ۱,۳۷۵ | ۳,۴۱۷ | ۸۸ | ۵,۵۰ | ۸۲ | ۳۰ | ۲۸ | ۴,۰ | ۲۴ | ۲,۳ | ۰ | ۲,۳ | انجیر |
| - | ۳,۰۸۳ | ۱۹ | ۰ | ۱۹ | ۱۰ | ۶,۰ | ۰ | ۶,۰ | ۴,۰ | ۰ | ۴,۰ | خرمالو |
| - | - | ۱,۵۰ | ۰ | ۱,۵۰ | ۱۹۷ | ۰ | ۰ | ۰ | ۱۹۷ | ۰ | ۱۹۷ | زیتون |
| - | - | ۱,۶۷۲ | ۵,۵۰ | ۱,۶۶۶ | ۶۱۵ | ۲۹۹ | ۴,۰ | ۲۹۵ | ۳۱۶ | ۰ | ۳۱۶ | جمع میوه‌های نیمه گرمسیری |
| - | ۳۰۵,۴۵۴ | ۱۲,۳۵۰ | ۰ | ۱۲,۳۵۰ | ۴۰,۴ | ۴۰,۴ | ۰ | ۴۰,۴ | ۰ | ۰ | ۰ | خیار |
| - | ۳۱۷,۴۱۳ | ۶۳۸ | ۰ | ۶۳۸ | ۲,۰ | ۲,۰ | ۰ | ۲,۰ | ۰ | ۰ | ۰ | گوجه‌فرنگی |
| - | - | ۰ | ۰ | ۰ | ۰,۱ | ۰,۱ | ۰ | ۰,۱ | ۰ | ۰ | ۰ | انواع فلفل |
| - | - | ۱۳۱ | ۰ | ۱۳۱ | ۲,۱ | ۲,۱ | ۰ | ۲,۱ | ۰ | ۰ | ۰ | سایر سبزیجات |
| - | - | ۱۳,۱۱۹ | ۰ | ۱۳,۱۱۹ | ۴۴,۶ | ۴۴,۶ | ۰ | ۴۴,۶ | ۰ | ۰ | ۰ | جمع سبزی و صیفی گلخانه‌ای |
| - | ۱۵۳,۳۳۳ | ۲,۳۰ | ۰ | ۲,۳۰ | ۰ | ۰ | ۰ | ۰ | ۰ | ۰ | ۰ | توت‌فرنگی |
| - | ۴۶,۰۲۳ | ۸۱ | ۰ | ۸۱ | ۱,۸ | ۱,۸ | ۰ | ۱,۸ | ۰ | ۰ | ۰ | گیاهان دارویی |
| - | - | ۰ | ۰ | ۰ | ۰,۲ | ۰,۲ | ۰ | ۰,۲ | ۰ | ۰ | ۰ | سایر |
| - | - | ۸۳ | ۰ | ۸۳ | ۱,۹ | ۱,۹ | ۰ | ۱,۹ | ۰ | ۰ | ۰ | جمع سایر محصولات گلخانه‌ای |
| - | - | ۱۳,۲۰۲ | ۰ | ۱۳,۲۰۲ | ۴۶,۵ | ۴۶,۵ | ۰ | ۴۶,۵ | ۰ | ۰ | ۰ | جمع محصولات گلخانه‌ای |

سطح، میزان تولید و عملکرد محصولات باغبانی استان خراسان شمالی در سال ۱۳۹۷

((واحد : هکتار-تن- کیلوگرم در هکتار))

ادامه جدول شماره ۵۲

| عملکرد | میزان تولید | | | | کل سطح | سطح بارور | | | سطح غیر بارور | | | نام محصول |
|--------|-------------|---------|--------|---------|---------|-----------|-------|---------|---------------|-----|-------|-----------------------------|
| | آبی | جمع | دیم | آبی | | جمع | دیم | آبی | جمع | دیم | آبی | |
| - | ۹۰۰۷۲ | ۲۰۳۶۸ | ۰ | ۲۰۳۶۸ | ۳۵۳ | ۲۶۱ | ۰ | ۲۶۱ | ۹۲ | ۰ | ۹۲ | توت (توتستان) نوغان |
| - | ۵,۴۴ | ۱۴,۹۹ | ۰ | ۱۴,۹۹ | ۳,۲۰۶,۳ | ۲,۷۵۴,۰ | ۰ | ۲,۷۵۴,۰ | ۴۵۲,۳ | ۰ | ۴۵۲,۳ | زعفران |
| ۶۶۵ | ۲,۲۱۹ | ۳۹۸ | ۱۷ | ۳۸۱ | ۳۵۱ | ۱۹۸ | ۲۶ | ۱۷۲ | ۱۵۳ | ۹۰ | ۶۴ | گلستان (گل محمدی) |
| - | - | ۰ | ۰ | ۰ | ۸۶۰ | ۴۷۹ | ۰ | ۴۷۹ | ۳۸۱ | ۰ | ۳۸۱ | غیر مثمر (درخت و درختچه ها) |
| - | - | ۱۱۸ | ۰ | ۱۱۸ | ۱۰۲ | ۴۷ | ۰ | ۴۷ | ۵۵ | ۰ | ۵۵ | سایر محصولات مثمر |
| ۶۳۹ | ۸۳۸ | ۱,۴۳۴ | ۳۲۰ | ۱,۱۱۴ | ۱,۸۶۹ | ۱,۸۳۰ | ۵۰۱ | ۱,۳۲۹ | ۳۹ | ۲۹ | ۱۱ | گیاهان دارویی |
| - | ۱۷۷,۴۰۴ | ۴۱۸ | ۰ | ۴۱۸ | ۲,۴ | ۲,۴ | ۰ | ۲,۴ | ۰ | ۰ | ۰ | قارچ دکمه‌ای |
| - | - | ۴,۷۵۰ | ۳۳۷ | ۴,۴۱۳ | ۶,۷۴۳ | ۵,۵۷۰ | ۵۲۷ | ۵,۰۴۴ | ۱,۱۷۲ | ۱۱۸ | ۱,۰۵۴ | جمع سایر محصولات باغبانی |
| - | - | ۲۹۷,۶۰۳ | ۳۹,۴۴۶ | ۲۵۸,۱۵۷ | ۴۵,۷۹۵ | ۳۹,۵۸۷ | ۹,۷۷۷ | ۲۹,۸۰۹ | ۶,۲۰۹ | ۵۲۳ | ۵,۶۸۶ | کل محصولات |

سطح، میزان تولید و عملکرد محصولات باغبانی استان خوزستان در سال ۱۳۹۷

((واحد : هکتار-تن- کیلوگرم در هکتار))

جدول شماره ۵۳

| عملکرد | میزان تولید | | | | کل سطح | سطح بارور | | | سطح غیر بارور | | | نام محصول |
|--------|-------------|---------|-----|---------|--------|-----------|-----|--------|---------------|-----|-------|-----------------------|
| | آبی | جمع | دیم | آبی | | جمع | دیم | آبی | جمع | دیم | آبی | |
| - | ۹.۴۱۳ | ۹۷۹ | ۰ | ۹۷۹ | ۱۶۹ | ۱۰۴ | ۰ | ۱۰۴ | ۶۵ | ۱۲ | ۵۳ | سیب |
| - | - | ۹۷۹ | ۰ | ۹۷۹ | ۱۶۹ | ۱۰۴ | ۰ | ۱۰۴ | ۶۵ | ۱۲ | ۵۳ | جمع میوه‌های دانه‌دار |
| - | ۷.۳۲۰ | ۲۵۶ | ۰ | ۲۵۶ | ۵۰ | ۳۵ | ۰ | ۳۵ | ۱۵ | ۰ | ۱۵ | آلو |
| - | ۵.۳۰۷ | ۶۰۵ | ۰ | ۶۰۵ | ۱۶۵ | ۱۱۴ | ۰ | ۱۱۴ | ۵۱ | ۰ | ۵۱ | هلو |
| - | ۷.۴۷۲ | ۹۴۹ | ۰ | ۹۴۹ | ۲۰۰ | ۱۲۷ | ۰ | ۱۲۷ | ۷۳ | ۰ | ۷۳ | زردآلو و قیسی |
| - | - | ۱.۸۱۰ | ۰ | ۱.۸۱۰ | ۴۱۵ | ۲۷۶ | ۰ | ۲۷۶ | ۱۳۹ | ۰ | ۱۳۹ | جمع میوه‌های هسته‌دار |
| - | ۱۱.۵۱۸ | ۱۴.۶۴۰ | ۰ | ۱۴.۶۴۰ | ۲.۱۲۷ | ۱.۲۷۱ | ۰ | ۱.۲۷۱ | ۸۵۶ | ۴۷ | ۸۰۹ | انگور |
| - | - | ۱۴.۶۴۰ | ۰ | ۱۴.۶۴۰ | ۲.۱۲۷ | ۱.۲۷۱ | ۰ | ۱.۲۷۱ | ۸۵۶ | ۴۷ | ۸۰۹ | جمع میوه‌های دانه‌ریز |
| - | - | ۰ | ۰ | ۰ | ۳.۰ | ۰ | ۰ | ۰ | ۳.۰ | ۰ | ۳.۰ | پسته |
| ۸۹۵ | ۲.۲۱۲ | ۲۰۵ | ۱۷ | ۱۸۸ | ۱۸۲ | ۱۰۴ | ۱۹ | ۸۵ | ۷۸ | ۶۶ | ۱۲ | بادام |
| - | ۳.۹۳۶ | ۱.۷۱۲ | ۰ | ۱.۷۱۲ | ۶۷۹ | ۴۳۵ | ۰ | ۴۳۵ | ۲۴۴ | ۰ | ۲۴۴ | گردو |
| - | - | ۲۴۸ | ۲۴۸ | ۰ | ۲۷۱ | ۲۷۱ | ۲۷۱ | ۰ | ۰ | ۰ | ۰ | سایر میوه‌های خشک |
| - | - | ۲.۱۶۵ | ۲۶۵ | ۱.۹۰۰ | ۱.۱۳۵ | ۸۱۰ | ۲۹۰ | ۵۲۰ | ۳۲۵ | ۶۶ | ۲۵۹ | جمع میوه‌های خشک |
| - | ۵.۱۲۶ | ۱۶۳.۰۷۸ | ۰ | ۱۶۳.۰۷۸ | ۴۰.۴۰۰ | ۳۱.۸۱۴ | ۰ | ۳۱.۸۱۴ | ۸.۵۸۶ | ۰ | ۸.۵۸۶ | خرما |
| - | ۱۱.۰۳۴ | ۴۲.۷۰۰ | ۰ | ۴۲.۷۰۰ | ۴.۸۰۴ | ۳.۸۷۰ | ۰ | ۳.۸۷۰ | ۹۳۴ | ۰ | ۹۳۴ | پرتقال |
| - | ۱۴.۱۸۳ | ۱۰.۲۴۰ | ۰ | ۱۰.۲۴۰ | ۱.۱۳۴ | ۷۲۲ | ۰ | ۷۲۲ | ۴۱۲ | ۰ | ۴۱۲ | نارنگی |
| - | ۱۱.۲۴۴ | ۹.۶۲۵ | ۰ | ۹.۶۲۵ | ۱.۳۶۴ | ۸۵۶ | ۰ | ۸۵۶ | ۵۰۸ | ۰ | ۵۰۸ | لیموترش |
| - | ۹.۸۴۸ | ۳.۲۵۰ | ۰ | ۳.۲۵۰ | ۴۵۲ | ۳۳۰ | ۰ | ۳۳۰ | ۱۲۲ | ۰ | ۱۲۲ | لیموشیرین |
| - | ۱۶.۳۱۱ | ۳.۸۰۱ | ۰ | ۳.۸۰۱ | ۲۷۷ | ۲۳۳ | ۰ | ۲۳۳ | ۴۴ | ۰ | ۴۴ | گریپ‌فروت |
| - | ۱۰.۴۳۹ | ۴.۰۳۰ | ۰ | ۴.۰۳۰ | ۴۳۶ | ۳۸۶ | ۰ | ۳۸۶ | ۵۰ | ۰ | ۵۰ | نارنج |
| - | - | ۱.۷۶۶ | ۰ | ۱.۷۶۶ | ۲۹۰ | ۲۰۱ | ۰ | ۲۰۱ | ۸۹ | ۰ | ۸۹ | سایر مرکبات |
| - | - | ۷۵.۴۱۱ | ۰ | ۷۵.۴۱۱ | ۸.۷۵۷ | ۶.۵۹۸ | ۰ | ۶.۵۹۸ | ۲.۱۵۹ | ۰ | ۲.۱۵۹ | جمع مرکبات |

سطح، میزان تولید و عملکرد محصولات باغبانی استان خوزستان در سال ۱۳۹۷

((واحد: هکتار-تن- کیلوگرم در هکتار))

ادامه جدول شماره ۵۳

| عملکرد | میزان تولید | | | | کل سطح | سطح بارور | | | سطح غیر بارور | | | نام محصول |
|--------|-------------|---------|-------|---------|--------|-----------|-------|--------|---------------|-----|--------|----------------------------|
| | آبی | جمع | دیم | آبی | | جمع | دیم | آبی | جمع | دیم | آبی | |
| ۲,۴۰۰ | ۶,۴۳۴ | ۱۶,۱۲۷ | ۱۱۹ | ۱۶,۰۰۸ | ۲,۱۸۸ | ۲,۵۲۳ | ۳۵ | ۲,۴۸۸ | ۶۶۵ | ۲,۰ | ۶۶۳ | انار |
| ۱,۵۷۱ | ۵,۰۵۵ | ۲,۳۱۶ | ۱۱ | ۲,۳۰۵ | ۷۱۰ | ۴۶۳ | ۷,۰ | ۴۵۶ | ۲۴۷ | ۱۶۸ | ۷۹ | انجیر |
| - | ۱,۳۴۱ | ۱,۸۸۳ | ۰ | ۱,۸۸۳ | ۱,۹۴۰ | ۱,۴۰۴ | ۰ | ۱,۴۰۴ | ۵۳۶ | ۰ | ۵۳۶ | زیتون |
| - | - | ۲۵۸,۸۱۵ | ۱۳۰ | ۲۵۸,۶۸۵ | ۵۴,۹۹۵ | ۴۲,۸۰۲ | ۴۲ | ۴۲,۷۶۰ | ۱۲,۱۹۳ | ۱۷۰ | ۱۲,۰۲۳ | جمع میوه‌های نیمه گرمسیری |
| ۲,۰۲۱ | ۱۱,۱۳۲ | ۱,۵۳۹ | ۱۹۲ | ۱,۳۴۷ | ۳۴۰ | ۲۱۶ | ۹۵ | ۱۲۱ | ۱۲۴ | ۱۷ | ۱۰۷ | کنار |
| - | - | ۱,۵۳۹ | ۱۹۲ | ۱,۳۴۷ | ۳۴۰ | ۲۱۶ | ۹۵ | ۱۲۱ | ۱۲۴ | ۱۷ | ۱۰۷ | جمع میوه‌های گرمسیری |
| - | ۲۲۲,۷۴۷ | ۱۷,۲۲۵ | ۰ | ۱۷,۲۲۵ | ۷۷,۳ | ۷۷,۳ | ۰ | ۷۷,۳ | ۰ | ۰ | ۰ | خیار |
| - | ۲۴۲,۱۴۵ | ۱۲,۶۸۶ | ۰ | ۱۲,۶۸۶ | ۵۲,۴ | ۵۲,۴ | ۰ | ۵۲,۴ | ۰ | ۰ | ۰ | گوجه‌فرنگی |
| - | ۱۱۸,۷۲۳ | ۲۷۹ | ۰ | ۲۷۹ | ۲,۴ | ۲,۴ | ۰ | ۲,۴ | ۰ | ۰ | ۰ | انواع فلفل |
| - | ۹۲,۵۹۳ | ۵۰ | ۰ | ۵۰ | ۰,۵ | ۰,۵ | ۰ | ۰,۵ | ۰ | ۰ | ۰ | بادمجان |
| - | - | ۲,۴۹۵ | ۰ | ۲,۴۹۵ | ۱۰,۰ | ۱۰,۰ | ۰ | ۱۰,۰ | ۰ | ۰ | ۰ | سایر سبزیجات |
| - | - | ۳۲,۷۳۵ | ۰ | ۳۲,۷۳۵ | ۱۴۲,۶ | ۱۴۲,۶ | ۰ | ۱۴۲,۶ | ۰ | ۰ | ۰ | جمع سبزی و صیفی گلخانه‌ای |
| - | ۳۳,۹۰۶ | ۶۱۲ | ۰ | ۶۱۲ | ۱۸,۱ | ۱۸,۱ | ۰ | ۱۸,۱ | ۰ | ۰ | ۰ | توت‌فرنگی |
| - | ۱۹,۵۴۲ | ۱۴۵ | ۰ | ۱۴۵ | ۷,۴ | ۷,۴ | ۰ | ۷,۴ | ۰ | ۰ | ۰ | گیاهان دارویی |
| - | - | ۰ | ۰ | ۰ | ۱۷,۵ | ۱۷,۵ | ۰ | ۱۷,۵ | ۰ | ۰ | ۰ | سایر |
| - | - | ۷۵۷ | ۰ | ۷۵۷ | ۴۲,۹ | ۴۲,۹ | ۰ | ۴۲,۹ | ۰ | ۰ | ۰ | جمع سایر محصولات گلخانه‌ای |
| - | - | ۳۳,۴۹۲ | ۰ | ۳۳,۴۹۲ | ۱۸۵,۶ | ۱۸۵,۶ | ۰ | ۱۸۵,۶ | ۰ | ۰ | ۰ | جمع محصولات گلخانه‌ای |
| - | ۲,۰۰ | ۰,۰۱ | ۰ | ۰,۰۱ | ۱۰,۵ | ۵,۰ | ۰ | ۵,۰ | ۵,۵ | ۰ | ۵,۵ | زعفران |
| - | ۱,۴۶۳ | ۳۶ | ۰ | ۳۶ | ۲۷ | ۲۵ | ۰ | ۲۵ | ۲,۲ | ۰ | ۲,۲ | گلستان (گل محمدی) |
| ۲,۲۰۳ | ۱۵,۸۱۰ | ۱۰,۹۴۶ | ۱,۶۲۶ | ۹,۳۲۰ | ۱,۳۳۵ | ۱,۳۲۷ | ۷۳۸ | ۵۹۰ | ۸,۰ | ۰ | ۸,۰ | گیاهان دارویی |
| - | ۲۰۶,۱۹۹ | ۷,۵۸۴ | ۰ | ۷,۵۸۴ | ۳۷ | ۳۷ | ۰ | ۳۷ | ۰ | ۰ | ۰ | قارچ دکمه‌ای |
| - | - | ۱۸,۵۶۶ | ۱,۶۲۶ | ۱۶,۹۴۰ | ۱,۴۰۹ | ۱,۳۹۴ | ۷۳۸ | ۶۵۶ | ۱۶ | ۰ | ۱۶ | جمع سایر محصولات باغبانی |
| - | - | ۳۳۲,۰۰۶ | ۲,۲۱۳ | ۳۲۹,۷۹۳ | ۶۰,۷۷۶ | ۴۷,۰۵۸ | ۱,۱۶۵ | ۴۵,۸۹۳ | ۱۳,۷۱۸ | ۳۱۲ | ۱۳,۴۰۶ | کل محصولات |

سطح، میزان تولید و عملکرد محصولات باغبانی استان زنجان در سال ۱۳۹۷

((واحد : هکتار-تن- کیلوگرم در هکتار))

جدول شماره ۵۴

| عملکرد | میزان تولید | | | | کل سطح | سطح بارور | | | سطح غیربارور | | | نام محصول |
|--------|-------------|--------|-----|--------|--------|-----------|-----|--------|--------------|-----|-------|-----------------------|
| | آبی | جمع | دیم | آبی | | جمع | دیم | آبی | جمع | دیم | آبی | |
| - | ۶,۶۸۹ | ۵۲,۱۷۸ | ۰ | ۵۲,۱۷۸ | ۹,۲۷۵ | ۷,۸۰۱ | ۰ | ۷,۸۰۱ | ۱,۴۷۴ | ۰ | ۱,۴۷۴ | سیب |
| - | ۳,۰۵۱ | ۱,۶۱۴ | ۰ | ۱,۶۱۴ | ۸۶۰ | ۵۲۹ | ۰ | ۵۲۹ | ۳۳۱ | ۰ | ۳۳۱ | گلابی |
| - | ۱,۸۱۲ | ۲۴۱ | ۰ | ۲۴۱ | ۱۶۹ | ۱۳۳ | ۰ | ۱۳۳ | ۳۶ | ۰ | ۳۶ | به |
| - | - | ۵۴,۰۳۳ | ۰ | ۵۴,۰۳۳ | ۱۰,۳۰۴ | ۸,۴۶۳ | ۰ | ۸,۴۶۳ | ۱,۸۴۱ | ۰ | ۱,۸۴۱ | جمع میوه‌های دانه‌دار |
| - | ۱,۰۹۷ | ۳۵۷ | ۰ | ۳۵۷ | ۴۱۱ | ۳۲۶ | ۰ | ۳۲۶ | ۸۶ | ۰ | ۸۶ | آلبالو |
| - | ۱,۵۸۶ | ۱,۰۲۰ | ۰ | ۱,۰۲۰ | ۹۷۱ | ۶۴۳ | ۰ | ۶۴۳ | ۳۲۸ | ۰ | ۳۲۸ | گیلاس |
| - | ۱,۰۶۸ | ۲۹۱ | ۰ | ۲۹۱ | ۳۱۲ | ۲۷۳ | ۰ | ۲۷۳ | ۳۹ | ۰ | ۳۹ | گوجه |
| - | ۲,۲۴۸ | ۱,۰۳۲ | ۰ | ۱,۰۳۲ | ۵۴۹ | ۴۵۹ | ۰ | ۴۵۹ | ۹۰ | ۰ | ۹۰ | آلو |
| - | ۲,۶۷۴ | ۴,۷۳۶ | ۰ | ۴,۷۳۶ | ۲,۱۳۷ | ۱,۷۷۱ | ۰ | ۱,۷۷۱ | ۳۶۶ | ۰ | ۳۶۶ | هلو |
| - | ۲,۳۰۳ | ۱۴۱ | ۰ | ۱۴۱ | ۶۵ | ۶۱ | ۰ | ۶۱ | ۴,۰ | ۰ | ۴,۰ | شفتالو |
| - | ۲,۳۸۸ | ۱۱,۲۹۹ | ۰ | ۱۱,۲۹۹ | ۵,۵۵۸ | ۴,۷۳۱ | ۰ | ۴,۷۳۱ | ۸۲۷ | ۰ | ۸۲۷ | زردآلو و قیسی |
| - | ۲,۳۷۴ | ۱,۱۸۰ | ۰ | ۱,۱۸۰ | ۷۳۲ | ۴۹۷ | ۰ | ۴۹۷ | ۲۳۵ | ۰ | ۲۳۵ | شلیل |
| - | ۳,۸۳۳ | ۲۳ | ۰ | ۲۳ | ۲۴۲ | ۶,۰ | ۰ | ۶,۰ | ۲۳۶ | ۰ | ۲۳۶ | آلو قطره طلا |
| - | - | ۲۰,۰۷۸ | ۰ | ۲۰,۰۷۸ | ۱۰,۹۷۷ | ۸,۷۶۶ | ۰ | ۸,۷۶۶ | ۲,۲۱۱ | ۰ | ۲,۲۱۱ | جمع میوه‌های هسته‌دار |
| ۵۴۲ | ۵,۵۴۷ | ۸۳,۸۴۳ | ۱۲۸ | ۸۳,۷۱۵ | ۱۵,۸۷۱ | ۱۵,۳۲۹ | ۲۳۶ | ۱۵,۰۹۳ | ۵۴۲ | ۳۴ | ۵۰۸ | انگور |
| - | ۱,۹۲۷ | ۵۸ | ۰ | ۵۸ | ۴۸ | ۳۰ | ۰ | ۳۰ | ۱۸ | ۰ | ۱۸ | توت‌درختی |
| - | ۵۰۰ | ۱,۰۰ | ۰ | ۱,۰۰ | ۲,۰ | ۲,۰ | ۰ | ۲,۰ | ۰ | ۰ | ۰ | تمشک |
| - | - | ۸۳,۹۰۲ | ۱۲۸ | ۸۳,۷۷۴ | ۱۵,۹۲۱ | ۱۵,۳۶۱ | ۲۳۶ | ۱۵,۱۲۵ | ۵۶۰ | ۳۴ | ۵۲۶ | جمع میوه‌های دانه‌ریز |
| - | ۱,۵۸۳ | ۷۶ | ۰ | ۷۶ | ۳۲۳ | ۴۸ | ۰ | ۴۸ | ۲۷۵ | ۰ | ۲۷۵ | پسته |
| ۹۲ | ۱۹۵ | ۳۲۸ | ۴۱ | ۲۸۷ | ۲,۴۴۴ | ۱,۹۱۵ | ۴۴۳ | ۱,۴۷۲ | ۵۳۰ | ۹۷ | ۴۳۳ | بادام |
| - | ۶۳ | ۳۱۰ | ۰ | ۳۱۰ | ۶,۶۶۷ | ۴,۹۰۶ | ۰ | ۴,۹۰۶ | ۱,۷۶۱ | ۰ | ۱,۷۶۱ | گردو |
| - | ۱,۱۷۳ | ۵۳۶ | ۰ | ۵۳۶ | ۴۶۳ | ۴۵۷ | ۰ | ۴۵۷ | ۶,۰ | ۰ | ۶,۰ | فندق |

سطح، میزان تولید و عملکرد محصولات باغبانی استان زنجان در سال ۱۳۹۷

((واحد : هکتار-تن- کیلوگرم در هکتار))

ادامه جدول شماره ۵۴

| عملکرد | میزان تولید | | | | کل سطح | سطح بارور | | | سطح غیر بارور | | | نام محصول |
|--------|-------------|--------|------|--------|--------|-----------|-----|--------|---------------|-----|-------|----------------------------|
| | آبی | جمع | دیم | آبی | | جمع | دیم | آبی | جمع | دیم | آبی | |
| - | ۱.۰۰۰ | ۲۴۱ | ۰ | ۲۴۱ | ۲۶۰ | ۲۴۱ | ۰ | ۲۴۱ | ۱۹ | ۰ | ۱۹ | سنجد |
| - | - | ۱.۴۹۱ | ۴۱ | ۱.۴۵۰ | ۱۰.۱۵۷ | ۷.۵۶۷ | ۴۴۳ | ۷.۱۲۴ | ۲.۵۹۱ | ۹۷ | ۲.۴۹۴ | جمع میوه‌های خشک |
| ۱.۰۰۰ | ۱.۷۳۳ | ۳.۶۰ | ۱.۰۰ | ۲.۶۰ | ۴.۵ | ۲.۵ | ۱.۰ | ۱.۵ | ۲.۰ | ۰ | ۲.۰ | زالزالک |
| - | ۵.۰۰۰ | ۵.۰۰ | ۰ | ۵.۰۰ | ۲.۵ | ۱.۰ | ۰ | ۱.۰ | ۱.۵ | ۰ | ۱.۵ | ازگیل |
| - | ۱.۰۵۳ | ۲۰ | ۰ | ۲۰ | ۲۷ | ۱۹ | ۰ | ۱۹ | ۸.۰ | ۰ | ۸.۰ | زغال اخته |
| - | - | ۲۹ | ۱.۰۰ | ۲۸ | ۳۴ | ۲۳ | ۱.۰ | ۲۲ | ۱۲ | ۰ | ۱۲ | جمع میوه‌های سردسیری |
| - | ۵.۲۳۸ | ۱۱۰ | ۰ | ۱۱۰ | ۲۴ | ۲۱ | ۰ | ۲۱ | ۳.۰ | ۰ | ۳.۰ | پرتقال |
| - | ۵.۰۰۰ | ۵.۰۰ | ۰ | ۵.۰۰ | ۱.۰ | ۱.۰ | ۰ | ۱.۰ | ۰ | ۰ | ۰ | نارنگی |
| - | - | ۱۱۵ | ۰ | ۱۱۵ | ۲۵ | ۲۲ | ۰ | ۲۲ | ۳.۰ | ۰ | ۳.۰ | جمع مرکبات |
| - | ۹.۸۷۶ | ۱۴.۳۳۰ | ۰ | ۱۴.۳۳۰ | ۱۰.۷۴۶ | ۱۰.۴۵۱ | ۰ | ۱۰.۴۵۱ | ۲۹۵ | ۰ | ۲۹۵ | انار |
| - | ۵.۰۴۰ | ۶۳۰ | ۰ | ۶۳۰ | ۱۳۶ | ۱۲۵ | ۰ | ۱۲۵ | ۱۱ | ۶.۰ | ۵.۰ | انجیر |
| - | ۴.۶۱۵ | ۶۰ | ۰ | ۶۰ | ۱۸ | ۱۳ | ۰ | ۱۳ | ۵.۰ | ۰ | ۵.۰ | خرمالو |
| - | ۱.۸۱۸ | ۲۵.۰۰۹ | ۰ | ۲۵.۰۰۹ | ۱۹.۵۵۶ | ۱۳.۷۶۰ | ۰ | ۱۳.۷۶۰ | ۵.۷۹۶ | ۰ | ۵.۷۹۶ | زیتون |
| - | - | ۴۰.۱۴۴ | ۰ | ۴۰.۱۴۴ | ۲۱.۴۸۱ | ۱۵.۳۷۱ | ۰ | ۱۵.۳۷۱ | ۶.۱۱۰ | ۶.۰ | ۶.۱۰۴ | جمع میوه‌های نیمه گرمسیری |
| - | ۸۷.۹۷۵ | ۱۹۹ | ۰ | ۱۹۹ | ۲.۳ | ۲.۳ | ۰ | ۲.۳ | ۰ | ۰ | ۰ | خیار |
| - | ۵۶.۴۸۹ | ۷۴ | ۰ | ۷۴ | ۱.۳ | ۱.۳ | ۰ | ۱.۳ | ۰ | ۰ | ۰ | گوجه‌فرنگی |
| - | ۶۶.۶۶۷ | ۴۸ | ۰ | ۴۸ | ۰.۷ | ۰.۷ | ۰ | ۰.۷ | ۰ | ۰ | ۰ | انواع فلفل |
| - | - | ۴۳۵ | ۰ | ۴۳۵ | ۲.۸ | ۲.۸ | ۰ | ۲.۸ | ۰ | ۰ | ۰ | سایر سبزیجات |
| - | - | ۷۵۶ | ۰ | ۷۵۶ | ۷.۱ | ۷.۱ | ۰ | ۷.۱ | ۰ | ۰ | ۰ | جمع سبزی و صیفی گلخانه‌ای |
| - | ۸۸.۳۶۴ | ۱.۲۹۶ | ۰ | ۱.۲۹۶ | ۱۴.۷ | ۱۴.۷ | ۰ | ۱۴.۷ | ۰ | ۰ | ۰ | توت‌فرنگی |
| - | - | ۰ | ۰ | ۰ | ۲.۰ | ۲.۰ | ۰ | ۲.۰ | ۰ | ۰ | ۰ | سایر |
| - | - | ۱.۲۹۶ | ۰ | ۱.۲۹۶ | ۱۶.۷ | ۱۶.۷ | ۰ | ۱۶.۷ | ۰ | ۰ | ۰ | جمع سایر محصولات گلخانه‌ای |
| - | - | ۲.۰۵۲ | ۰ | ۲.۰۵۲ | ۲۳.۸ | ۲۳.۸ | ۰ | ۲۳.۸ | ۰ | ۰ | ۰ | جمع محصولات گلخانه‌ای |

سطح، میزان تولید و عملکرد محصولات باغبانی استان زنجان در سال ۱۳۹۷

((واحد : هکتار-تن- کیلوگرم در هکتار))

ادامه جدول شماره ۵۴

| عملکرد | میزان تولید | | | | کل سطح | سطح بارور | | | سطح غیر بارور | | | نام محصول |
|--------|-------------|---------|------|---------|--------|-----------|-----|--------|---------------|-----|--------|----------------------------|
| | آبی | جمع | دیم | آبی | | جمع | دیم | آبی | جمع | دیم | آبی | |
| - | - | ۰ | ۰ | ۰ | ۱۳ | ۰ | ۰ | ۰ | ۱۳ | ۰ | ۱۳ | توت (توتستان) نوغان |
| - | ۷,۱۴۳ | ۱۵ | ۰ | ۱۵ | ۲,۱ | ۲,۱ | ۰ | ۲,۱ | ۰ | ۰ | ۰ | ازگیل ژاپنی |
| - | ۳,۲۷ | ۰,۰۹ | ۰ | ۰,۰۹ | ۵۸,۷ | ۲۹,۰ | ۰ | ۲۹,۰ | ۲۹,۷ | ۰ | ۲۹,۷ | زعفران |
| - | ۲,۵۸۶ | ۷۵ | ۰ | ۷۵ | ۱۶۶ | ۲۹ | ۰ | ۲۹ | ۱۳۷ | ۰ | ۱۳۷ | گلستان (گل محمدی) |
| - | - | ۰ | ۰ | ۰ | ۱۱,۲۴۸ | ۰ | ۰ | ۰ | ۱۱,۲۴۸ | ۰ | ۱۱,۲۴۸ | غیرمثمر (درخت و درختچه‌ها) |
| ۲۵۰ | ۲,۸۳۶ | ۱۵۳ | ۰,۳۰ | ۱۵۳ | ۵۵ | ۵۵ | ۱,۲ | ۵۴ | ۰ | ۰ | ۰ | گیاهان دارویی |
| . | ۱۹۶,۶۶۷ | ۱,۱۲۱ | ۰ | ۱,۱۲۱ | ۵,۷ | ۵,۷ | ۰ | ۵,۷ | ۰ | ۰ | ۰ | قارچ دکمه‌ای |
| - | - | ۱,۳۶۴ | ۰,۳۰ | ۱,۳۶۴ | ۱۱,۵۴۸ | ۱۲۱ | ۱,۲ | ۱۲۰ | ۱۱,۴۲۸ | ۰ | ۱۱,۴۲۸ | جمع سایر محصولات باغبانی |
| - | - | ۲۰۳,۰۹۳ | ۱۷۰ | ۲۰۲,۹۲۳ | ۸۰,۴۴۵ | ۵۵,۶۹۵ | ۶۸۱ | ۵۵,۰۱۳ | ۲۴,۷۵۰ | ۱۳۷ | ۲۴,۶۱۳ | کل محصولات |

سطح، میزان تولید و عملکرد محصولات باغبانی استان سمنان در سال ۱۳۹۷

((واحد: هکتار-تن- کیلوگرم در هکتار))

جدول شماره ۵۵

| عملکرد | میزان تولید | | | | کل سطح | سطح بارور | | | سطح غیربارور | | | نام محصول |
|--------|-------------|--------|-----|--------|--------|-----------|-----|--------|--------------|-----|-------|-----------------------|
| | آبی | جمع | دیم | آبی | | جمع | دیم | آبی | جمع | دیم | آبی | |
| - | ۱۵.۵۸۲ | ۳۲.۶۲۹ | ۰ | ۳۲.۶۲۹ | ۲.۹۸۳ | ۲.۰۹۴ | ۰ | ۲.۰۹۴ | ۸۸۹ | ۰ | ۸۸۹ | سیب |
| - | ۱۱.۳۰۰ | ۳.۵۳۳ | ۰ | ۳.۵۳۳ | ۵۶۴ | ۳۱۳ | ۰ | ۳۱۳ | ۲۵۲ | ۰ | ۲۵۲ | گلابی |
| - | ۲۰.۳۱۵ | ۲.۲۴۸ | ۰ | ۲.۲۴۸ | ۱۷۱ | ۱۱۱ | ۰ | ۱۱۱ | ۶۱ | ۰ | ۶۱ | به |
| - | - | ۳۸.۴۱۰ | ۰ | ۳۸.۴۱۰ | ۳.۷۱۸ | ۲.۵۱۷ | ۰ | ۲.۵۱۷ | ۱.۲۰۱ | ۰ | ۱.۲۰۱ | جمع میوه‌های دانه‌دار |
| - | ۴.۶۲۷ | ۳.۳۷۹ | ۰ | ۳.۳۷۹ | ۸۹۷ | ۷۳۰ | ۰ | ۷۳۰ | ۱۶۷ | ۰ | ۱۶۷ | آلبالو |
| - | ۵.۱۶۷ | ۳.۷۴۷ | ۰ | ۳.۷۴۷ | ۸۵۷ | ۷۲۵ | ۰ | ۷۲۵ | ۱۳۲ | ۰ | ۱۳۲ | گیلاس |
| - | ۸.۸۱۲ | ۲.۷۵۸ | ۰ | ۲.۷۵۸ | ۳۸۹ | ۳۱۳ | ۰ | ۳۱۳ | ۷۶ | ۰ | ۷۶ | گوجه |
| - | ۹.۷۱۱ | ۴.۸۵۳ | ۰ | ۴.۸۵۳ | ۶۲۳ | ۵۰۰ | ۰ | ۵۰۰ | ۱۲۳ | ۰ | ۱۲۳ | آلو |
| - | ۱۰.۴۳۳ | ۶.۹۵۰ | ۰ | ۶.۹۵۰ | ۷۶۶ | ۶۶۶ | ۰ | ۶۶۶ | ۱۰۰ | ۰ | ۱۰۰ | هلو |
| - | ۷.۳۴۲ | ۴۳.۲۴۴ | ۰ | ۴۳.۲۴۴ | ۷.۵۷۵ | ۵.۸۹۰ | ۰ | ۵.۸۹۰ | ۱.۶۸۵ | ۰ | ۱.۶۸۵ | زردآلو و قیسی |
| - | ۸.۳۴۳ | ۹۱۰ | ۰ | ۹۱۰ | ۱۶۸ | ۱۰۹ | ۰ | ۱۰۹ | ۵۹ | ۰ | ۵۹ | شلیل |
| - | ۳.۵۰۰ | ۷,۰۰ | ۰ | ۷,۰۰ | ۹,۰ | ۲,۰ | ۰ | ۲,۰ | ۷,۰ | ۰ | ۷,۰ | آلو قطره طلا |
| - | - | ۶۵.۸۴۸ | ۰ | ۶۵.۸۴۸ | ۱۱.۲۸۴ | ۸.۹۳۵ | ۰ | ۸.۹۳۵ | ۲.۳۴۹ | ۰ | ۲.۳۴۹ | جمع میوه‌های هسته‌دار |
| - | ۱۸.۲۰۰ | ۸۳.۶۹۸ | ۰ | ۸۳.۶۹۸ | ۵.۱۵۱ | ۴.۵۹۹ | ۰ | ۴.۵۹۹ | ۵۵۳ | ۰ | ۵۵۳ | انگور |
| - | ۶.۸۹۷ | ۴۲۰ | ۰ | ۴۲۰ | ۷۷ | ۶۱ | ۰ | ۶۱ | ۱۶ | ۰ | ۱۶ | توت‌درختی |
| - | ۱۱.۹۰۹ | ۳۸ | ۰ | ۳۸ | ۸,۲ | ۳,۲ | ۰ | ۳,۲ | ۵,۰ | ۰ | ۵,۰ | توت‌فرنگی |
| - | - | ۸۴.۱۵۵ | ۰ | ۸۴.۱۵۵ | ۵.۲۳۶ | ۴.۶۶۳ | ۰ | ۴.۶۶۳ | ۵۷۳ | ۰ | ۵۷۳ | جمع میوه‌های دانه‌ریز |
| - | ۱.۱۷۶ | ۱۵.۲۸۸ | ۰ | ۱۵.۲۸۸ | ۲۰.۸۳۵ | ۱۲.۹۹۶ | ۰ | ۱۲.۹۹۶ | ۷.۸۳۹ | ۰ | ۷.۸۳۹ | پسته |
| - | ۱.۱۶۴ | ۱.۹۶۴ | ۰ | ۱.۹۶۴ | ۲.۲۷۶ | ۱.۶۸۷ | ۰ | ۱.۶۸۷ | ۵۸۹ | ۰ | ۵۸۹ | بادام |
| - | ۳۲ | ۷۲ | ۰ | ۷۲ | ۳,۰۰۷ | ۲,۰۲۹ | ۰ | ۲,۰۲۹ | ۷۷۸ | ۰ | ۷۷۸ | گردو |
| - | ۱۱۸ | ۰,۰۲ | ۰ | ۰,۰۲ | ۰,۴ | ۰,۲ | ۰ | ۰,۲ | ۰,۲ | ۰ | ۰,۲ | فندق |
| - | ۵۱۶ | ۲۲ | ۰ | ۲۲ | ۱۰۰ | ۴۲ | ۰ | ۴۲ | ۵۸ | ۰ | ۵۸ | سنجد |
| - | - | ۱۷.۳۴۶ | ۰ | ۱۷.۳۴۶ | ۲۶.۲۱۸ | ۱۶.۹۵۴ | ۰ | ۱۶.۹۵۴ | ۹.۲۶۴ | ۰ | ۹.۲۶۴ | جمع میوه‌های خشک |

سطح، میزان تولید و عملکرد محصولات باغبانی استان سمنان در سال ۱۳۹۷

((واحد : هکتار-تن - کیلوگرم در هکتار))

ادامه جدول شماره ۵۵

| عملکرد | میزان تولید | | | | کل سطح | سطح بارور | | | سطح غیر بارور | | | نام محصول |
|--------|-------------|---------|------|---------|--------|-----------|-----|--------|---------------|-----|--------|----------------------------|
| | آبی | جمع | دیم | آبی | | جمع | دیم | آبی | جمع | دیم | آبی | |
| - | ۱.۵۹۹ | ۳۱ | ۰ | ۳۱ | ۴۳ | ۲۰ | ۰ | ۲۰ | ۲۳ | ۰ | ۲۳ | زرشک |
| - | - | ۳۱ | ۰ | ۳۱ | ۴۳ | ۲۰ | ۰ | ۲۰ | ۲۳ | ۰ | ۲۳ | جمع میوه‌های سردسیری |
| - | ۶.۵۰۲ | ۴۹۹ | ۰ | ۴۹۹ | ۱۳۶ | ۷۷ | ۰ | ۷۷ | ۵۹ | ۰ | ۵۹ | خرما |
| - | ۱۹.۸۰۰ | ۸۴.۲۲۶ | ۰ | ۸۴.۲۲۶ | ۵.۲۶۰ | ۴.۲۵۴ | ۰ | ۴.۲۵۴ | ۱.۰۰۶ | ۰ | ۱.۰۰۶ | انار |
| - | ۱۰.۳۴۹ | ۲.۵۳۵ | ۰ | ۲.۵۳۵ | ۲۸۲ | ۲۴۵ | ۰ | ۲۴۵ | ۳۷ | ۰ | ۳۷ | انجیر |
| - | ۹.۳۳۳ | ۲۸ | ۰ | ۲۸ | ۴,۰ | ۳,۰ | ۰ | ۳,۰ | ۱,۰ | ۰ | ۱,۰ | خرمالو |
| - | ۱.۴۴۰ | ۵.۰۷۴ | ۰ | ۵.۰۷۴ | ۵.۰۱۹ | ۳.۵۲۳ | ۰ | ۳.۵۲۳ | ۱.۴۹۶ | ۰ | ۱.۴۹۶ | زیتون |
| - | - | ۹۲.۳۶۲ | ۰ | ۹۲.۳۶۲ | ۱۰.۷۰۱ | ۸.۱۰۱ | ۰ | ۸.۱۰۱ | ۲.۶۰۰ | ۰ | ۲.۶۰۰ | جمع میوه‌های نیمه گرمسیری |
| - | ۲۰۳.۳۰۸ | ۲۳.۰۴۷ | ۰ | ۲۳.۰۴۷ | ۱۱۳.۴ | ۱۱۳.۴ | ۰ | ۱۱۳.۴ | ۰ | ۰ | ۰ | خیار |
| - | ۲۴۹.۲۶۸ | ۱.۸۷۲ | ۰ | ۱.۸۷۲ | ۷.۵ | ۷.۵ | ۰ | ۷.۵ | ۰ | ۰ | ۰ | گوجه‌فرنگی |
| - | ۹۷.۴۴۲ | ۴۱۹ | ۰ | ۴۱۹ | ۴,۳ | ۴,۳ | ۰ | ۴,۳ | ۰ | ۰ | ۰ | انواع فلفل |
| - | ۷۰.۰۰۰ | ۴۲ | ۰ | ۴۲ | ۰,۶ | ۰,۶ | ۰ | ۰,۶ | ۰ | ۰ | ۰ | بادمجان |
| - | - | ۲۷۱ | ۰ | ۲۷۱ | ۶,۸ | ۶,۸ | ۰ | ۶,۸ | ۰ | ۰ | ۰ | سایر سبزیجات |
| - | - | ۲۵.۶۵۱ | ۰ | ۲۵.۶۵۱ | ۱۳۲,۵ | ۱۳۲,۵ | ۰ | ۱۳۲,۵ | ۰ | ۰ | ۰ | جمع سبزی و صیفی گلخانه‌ای |
| - | ۲۵.۰۰۰ | ۲,۵۰ | ۰ | ۲,۵۰ | ۰,۱ | ۰,۱ | ۰ | ۰,۱ | ۰ | ۰ | ۰ | توت‌فرنگی |
| - | ۱۰۰.۰۰۰ | ۱۷۰ | ۰ | ۱۷۰ | ۱,۷ | ۱,۷ | ۰ | ۱,۷ | ۰ | ۰ | ۰ | گیاهان دارویی |
| - | - | ۱۷۳ | ۰ | ۱۷۳ | ۱,۸ | ۱,۸ | ۰ | ۱,۸ | ۰ | ۰ | ۰ | جمع سایر محصولات گلخانه‌ای |
| - | - | ۲۵.۸۲۴ | ۰ | ۲۵.۸۲۴ | ۱۳۴,۳ | ۱۳۴,۳ | ۰ | ۱۳۴,۳ | ۰ | ۰ | ۰ | جمع محصولات گلخانه‌ای |
| - | ۲,۹۰ | ۰,۵۰ | ۰ | ۰,۵۰ | ۲۹۳,۴ | ۱۷۳,۸ | ۰ | ۱۷۳,۸ | ۱۱۹,۶ | ۰ | ۱۱۹,۶ | زعفران |
| - | ۲,۲۰۰ | ۲۸۴ | ۰,۲۰ | ۲۸۳ | ۲۰۷ | ۱۲۹ | ۰ | ۱۲۹ | ۷۸ | ۰ | ۷۸ | گلستان (گل محمدی) |
| - | - | ۰ | ۰ | ۰ | ۵۷۵ | ۰ | ۰ | ۰ | ۵۷۵ | ۰ | ۵۷۵ | غیرمثمر (درخت و درختچه‌ها) |
| ۳.۴۰۹ | ۲.۲۰۶ | ۲.۳۲۷ | ۵۵۴ | ۱.۷۷۳ | ۱.۶۰۸ | ۹۶۶ | ۱۶۳ | ۸۰۳ | ۶۴۲ | ۱,۰ | ۶۴۱ | گیاهان دارویی |
| - | ۱۸۰.۰۳۲ | ۱,۱۱۱ | ۰ | ۱,۱۱۱ | ۶,۲ | ۶,۲ | ۰ | ۶,۲ | ۰ | ۰ | ۰ | قارچ دکمه‌ای |
| - | - | ۳.۷۲۱ | ۵۵۴ | ۳.۱۶۷ | ۲.۶۸۹ | ۱.۲۷۵ | ۱۶۳ | ۱.۱۱۲ | ۱.۴۱۵ | ۱,۰ | ۱.۴۱۴ | جمع سایر محصولات باغبانی |
| - | - | ۳۲۷.۶۹۷ | ۵۵۴ | ۳۲۷.۱۴۳ | ۶۰.۰۲۴ | ۴۲.۵۹۹ | ۱۶۳ | ۴۲.۴۳۶ | ۱۷.۴۲۵ | ۱,۰ | ۱۷.۴۲۴ | کل محصولات |

سطح، میزان تولید و عملکرد محصولات باغبانی استان سیستان و بلوچستان در سال ۱۳۹۷

جدول شماره ۵۶

((واحد: هکتار-تن- کیلوگرم در هکتار))

| عملکرد | میزان تولید | | | | کل سطح | سطح بارور | | | سطح غیربارور | | | نام محصول |
|--------|-------------|---------|--------|---------|--------|-----------|--------|--------|--------------|-----|--------|-----------------------|
| | آبی | جمع | دیم | آبی | | جمع | دیم | آبی | جمع | دیم | آبی | |
| - | ۵.۵۵۹ | ۵۷۲ | ۰ | ۵۷۲ | ۱۲۷ | ۱۰۳ | ۰ | ۱۰۳ | ۲۴ | ۰ | ۲۴ | سیب |
| - | ۶.۰۵۶ | ۵۵ | ۰ | ۵۵ | ۱۲ | ۹.۰ | ۰ | ۹.۰ | ۲.۵ | ۰ | ۲.۵ | گلابی |
| - | ۳.۷۰۰ | ۳.۷۰ | ۰ | ۳.۷۰ | ۱.۵ | ۱.۰ | ۰ | ۱.۰ | ۰.۵ | ۰ | ۰.۵ | به |
| - | - | ۶۳۰ | ۰ | ۶۳۰ | ۱۴۰ | ۱۱۳ | ۰ | ۱۱۳ | ۲۷ | ۰ | ۲۷ | جمع میوه‌های دانه‌دار |
| - | ۳.۴۰۰ | ۱.۷۰ | ۰ | ۱.۷۰ | ۱.۰ | ۰.۵ | ۰ | ۰.۵ | ۰.۵ | ۰ | ۰.۵ | گیلاس |
| - | ۹.۳۲۲ | ۱۶۸ | ۰ | ۱۶۸ | ۴۰ | ۱۸ | ۰ | ۱۸ | ۲۲ | ۰ | ۲۲ | گوجه |
| - | ۶.۸۷۵ | ۹۷۴ | ۰ | ۹۷۴ | ۳۱۴ | ۱۴۲ | ۰ | ۱۴۲ | ۱۷۲ | ۰ | ۱۷۲ | آلو |
| - | ۵.۷۹۴ | ۴۴۶ | ۰ | ۴۴۶ | ۱۵۸ | ۷۷ | ۰ | ۷۷ | ۸۱ | ۰ | ۸۱ | هلو |
| - | ۹.۹۵۲ | ۷.۹۴۱ | ۰ | ۷.۹۴۱ | ۱۰.۲۲ | ۷۹۸ | ۰ | ۷۹۸ | ۲۲۴ | ۰ | ۲۲۴ | زردآلو و قیسی |
| - | - | ۹.۵۳۱ | ۰ | ۹.۵۳۱ | ۱.۵۳۴ | ۱.۰۳۵ | ۰ | ۱.۰۳۵ | ۴۹۹ | ۰ | ۴۹۹ | جمع میوه‌های هسته‌دار |
| - | ۱۱.۱۶۸ | ۳۱.۳۳۲ | ۰ | ۳۱.۳۳۲ | ۳.۷۹۷ | ۲.۸۰۶ | ۰ | ۲.۸۰۶ | ۹۹۱ | ۰ | ۹۹۱ | انگور |
| - | ۴.۴۸۹ | ۴۸۹ | ۰ | ۴۸۹ | ۱۳۹ | ۱۰۹ | ۰ | ۱۰۹ | ۳۰ | ۰ | ۳۰ | توت‌درختی |
| - | - | ۳۱.۸۲۱ | ۰ | ۳۱.۸۲۱ | ۳.۹۳۶ | ۲.۹۱۵ | ۰ | ۲.۹۱۵ | ۱۰.۲۱ | ۰ | ۱۰.۲۱ | جمع میوه‌های دانه‌ریز |
| - | ۱.۱۰۵ | ۷.۴۶۷ | ۰ | ۷.۴۶۷ | ۱۰.۳۰۱ | ۶.۷۵۸ | ۰ | ۶.۷۵۸ | ۳.۵۴۳ | ۰ | ۳.۵۴۳ | پسته |
| - | ۱.۸۰۸ | ۸۷ | ۰ | ۸۷ | ۷۱ | ۴۸ | ۰ | ۴۸ | ۲۳ | ۰ | ۲۳ | بادام |
| - | ۳.۹۱۳ | ۱۸۸ | ۰ | ۱۸۸ | ۶۰ | ۴۸ | ۰ | ۴۸ | ۱۲ | ۰ | ۱۲ | گردو |
| - | ۲.۶۰۳ | ۱۱ | ۰ | ۱۱ | ۶.۶ | ۴.۲ | ۰ | ۴.۲ | ۲.۴ | ۰ | ۲.۴ | سنجد |
| - | - | ۷.۷۵۳ | ۰ | ۷.۷۵۳ | ۱۰.۴۳۸ | ۶.۸۵۸ | ۰ | ۶.۸۵۸ | ۳.۵۸۰ | ۰ | ۳.۵۸۰ | جمع میوه‌های خشک |
| - | ۵۴۲ | ۲.۴۴ | ۰ | ۲.۴۴ | ۱۳ | ۴.۵ | ۰ | ۴.۵ | ۸.۰ | ۰ | ۸.۰ | زرشک |
| - | ۳۰۹۵ | ۶۹ | ۰ | ۶۹ | ۳۷ | ۲۲ | ۰ | ۲۲ | ۱۵ | ۰ | ۱۵ | عناب |
| - | - | ۷۱ | ۰ | ۷۱ | ۵۰ | ۲۷ | ۰ | ۲۷ | ۲۳ | ۰ | ۲۳ | جمع میوه‌های سردسیری |
| ۲۰۱۸ | ۶.۲۶۶ | ۲۳۰.۱۹۰ | ۲۳.۰۸۳ | ۲۰۷.۱۰۷ | ۵۷.۱۰۸ | ۴۴.۴۹۱ | ۱۱.۴۳۹ | ۳۳.۰۵۲ | ۱۲.۶۱۷ | ۳۶۰ | ۱۲.۲۵۷ | خرما |

سطح، میزان تولید و عملکرد محصولات باغبانی استان سیستان و بلوچستان در سال ۱۳۹۷

((واحد: هکتار-تن- کیلوگرم در هکتار))

ادامه جدول شماره ۵۶

| عملکرد | میزان تولید | | | | کل سطح | سطح بارور | | | سطح غیربارور | | | نام محصول |
|--------|-------------|---------|--------|---------|--------|-----------|--------|--------|--------------|-----|--------|---------------------------|
| | آبی | جمع | دیم | آبی | | جمع | دیم | آبی | جمع | دیم | آبی | |
| - | ۱۴.۷۶۷ | ۱۱.۸۵۳ | ۰ | ۱۱.۸۵۳ | ۱.۰۸۴ | ۸۰۳ | ۰ | ۸۰۳ | ۲۸۱ | ۰ | ۲۸۱ | پرتقال |
| - | ۱۲.۹۰۸ | ۴.۳۱۲ | ۰ | ۴.۳۱۲ | ۴۵۱ | ۳۳۴ | ۰ | ۳۳۴ | ۱۱۷ | ۰ | ۱۱۷ | نارنگی |
| - | ۱۲.۳۴۰ | ۱۰.۷۶۰ | ۰ | ۱۰.۷۶۰ | ۱.۵۴۸ | ۸۷۲ | ۰ | ۸۷۲ | ۶۷۷ | ۰ | ۶۷۷ | لیموترش |
| - | ۱۴.۳۶۲ | ۳.۰۹۱ | ۰ | ۳.۰۹۱ | ۲۸۵ | ۲۱۵ | ۰ | ۲۱۵ | ۷۰ | ۰ | ۷۰ | لیموشیرین |
| - | ۱۲.۹۰۲ | ۸۷۹ | ۰ | ۸۷۹ | ۸۶ | ۶۸ | ۰ | ۶۸ | ۱۸ | ۰ | ۱۸ | گریپفروت |
| - | ۱۰.۹۶۰ | ۹۸۴ | ۰ | ۹۸۴ | ۱۱۴ | ۹۰ | ۰ | ۹۰ | ۲۴ | ۰ | ۲۴ | نارنج |
| - | - | ۱.۴۸۷ | ۰ | ۱.۴۸۷ | ۱۶۱ | ۱۲۴ | ۰ | ۱۲۴ | ۳۸ | ۰ | ۳۸ | سایر مرکبات |
| - | - | ۳۳.۳۶۵ | ۰ | ۳۳.۳۶۵ | ۳.۷۲۹ | ۲.۵۰۶ | ۰ | ۲.۵۰۶ | ۱.۲۲۴ | ۰ | ۱.۲۲۴ | جمع مرکبات |
| - | ۱۱.۹۲۶ | ۱۹.۰۲۵ | ۰ | ۱۹.۰۲۵ | ۲.۱۶۴ | ۱.۵۹۵ | ۰ | ۱.۵۹۵ | ۵۶۹ | ۰ | ۵۶۹ | انار |
| - | ۵.۷۸۹ | ۱.۳۲۲ | ۰ | ۱.۳۲۲ | ۲۷۳ | ۲۲۸ | ۰ | ۲۲۸ | ۴۵ | ۰ | ۴۵ | انجیر |
| - | ۱.۳۲۱ | ۳۳۹ | ۰ | ۳۳۹ | ۴۲۳ | ۲۵۶ | ۰ | ۲۵۶ | ۱۶۷ | ۰ | ۱۶۷ | زیتون |
| - | - | ۲۸۴.۲۴۱ | ۲۳.۰۸۳ | ۲۶۱.۱۵۸ | ۶۳.۶۹۷ | ۴۹.۰۷۷ | ۱۱.۴۳۹ | ۳۷.۶۳۸ | ۱۴.۶۲۰ | ۳۶۰ | ۱۴.۲۶۰ | جمع میوه‌های نیمه گرمسیری |
| - | ۳۳.۳۲۲ | ۹۲.۷۰۲ | ۰ | ۹۲.۷۰۲ | ۴.۷۹۸ | ۲.۷۸۲ | ۰ | ۲.۷۸۲ | ۲۰.۱۶ | ۰ | ۲۰.۱۶ | موز |
| - | ۱۲.۷۴۱ | ۱۳.۰۸۵ | ۰ | ۱۳.۰۸۵ | ۱.۲۹۴ | ۱.۰۲۷ | ۰ | ۱.۰۲۷ | ۲۶۷ | ۰ | ۲۶۷ | انبه |
| - | ۱۱.۸۷۱ | ۳۶۸ | ۰ | ۳۶۸ | ۳۷ | ۳۱ | ۰ | ۳۱ | ۶۰ | ۰ | ۶۰ | پاپایا |
| - | ۹.۰۵۶ | ۹.۸۲۶ | ۰ | ۹.۸۲۶ | ۱.۳۸۱ | ۱.۰۸۵ | ۰ | ۱.۰۸۵ | ۲۹۶ | ۰ | ۲۹۶ | کنار |
| - | ۷.۹۴۹ | ۱.۱۹۲ | ۰ | ۱.۱۹۲ | ۲۲۳ | ۱۵۰ | ۰ | ۱۵۰ | ۷۳ | ۰ | ۷۳ | چیکو |
| - | ۶.۵۰۰ | ۱۰۷ | ۰ | ۱۰۷ | ۲۳ | ۱۷ | ۰ | ۱۷ | ۶۰ | ۰ | ۶۰ | تمبره‌ندی |
| - | ۸.۵۲۸ | ۳.۴۷۱ | ۰ | ۳.۴۷۱ | ۵۴۵ | ۴۰۷ | ۰ | ۴۰۷ | ۱۳۸ | ۰ | ۱۳۸ | گواوا |
| - | - | ۰ | ۰ | ۰ | ۱۹ | ۰ | ۰ | ۰ | ۱۹ | ۰ | ۱۹ | نارگیل |
| - | - | ۷۱۷ | ۰ | ۷۱۷ | ۱۳۲ | ۸۹ | ۰ | ۸۹ | ۴۴ | ۰ | ۴۴ | سایر میوه‌های گرمسیری |
| - | - | ۱۲۱.۴۶۸ | ۰ | ۱۲۱.۴۶۸ | ۸.۴۵۲ | ۵.۵۸۷ | ۰ | ۵.۵۸۷ | ۲.۸۶۵ | ۰ | ۲.۸۶۵ | جمع میوه‌های گرمسیری |
| - | ۱۹۹.۹۹۷ | ۲۶.۷۵۴ | ۰ | ۲۶.۷۵۴ | ۱۳۳.۸ | ۱۳۳.۸ | ۰ | ۱۳۳.۸ | ۰ | ۰ | ۰ | خیار |

سطح، میزان تولید و عملکرد محصولات باغبانی استان سیستان و بلوچستان در سال ۱۳۹۷

((واحد: هکتار-تن- کیلوگرم در هکتار))

ادامه جدول شماره ۵۶

| عملکرد | میزان تولید | | | | کل سطح | سطح بارور | | | سطح غیر بارور | | | نام محصول |
|--------|-------------|---------|--------|---------|--------|-----------|--------|--------|---------------|-----|--------|----------------------------|
| | آبی | جمع | دیم | آبی | | جمع | دیم | آبی | جمع | دیم | آبی | |
| - | ۲۳۰.۰۴۶ | ۷.۴۸۸ | ۰ | ۷.۴۸۸ | ۳۲.۶ | ۳۲.۶ | ۰ | ۳۲.۶ | ۰ | ۰ | ۰ | گوجه‌فرنگی |
| - | ۱۸۰.۰۰۰ | ۹۸۷ | ۰ | ۹۸۷ | ۵.۵ | ۵.۵ | ۰ | ۵.۵ | ۰ | ۰ | ۰ | انواع فلفل |
| - | ۱۹۹.۹۹۹ | ۳.۶۸۸ | ۰ | ۳.۶۸۸ | ۱۸.۴ | ۱۸.۴ | ۰ | ۱۸.۴ | ۰ | ۰ | ۰ | بادمجان |
| - | - | ۱.۱۱۹ | ۰ | ۱.۱۱۹ | ۵.۶ | ۵.۶ | ۰ | ۵.۶ | ۰ | ۰ | ۰ | سایر سبزیجات |
| - | - | ۴۰.۰۳۶ | ۰ | ۴۰.۰۳۶ | ۱۹۵.۸ | ۱۹۵.۸ | ۰ | ۱۹۵.۸ | ۰ | ۰ | ۰ | جمع سبزی و صیفی گلخانه‌ای |
| - | ۲۰.۰۰۰ | ۸.۶۴ | ۰ | ۸.۶۴ | ۰.۴ | ۰.۴ | ۰ | ۰.۴ | ۰ | ۰ | ۰ | توت‌فرنگی |
| - | - | ۰ | ۰ | ۰ | ۰.۲ | ۰.۲ | ۰ | ۰.۲ | ۰ | ۰ | ۰ | سایر |
| - | - | ۸.۶۴ | ۰ | ۸.۶۴ | ۰.۶ | ۰.۶ | ۰ | ۰.۶ | ۰ | ۰ | ۰ | جمع سایر محصولات گلخانه‌ای |
| - | - | ۴۰.۰۴۵ | ۰ | ۴۰.۰۴۵ | ۱۹۶.۵ | ۱۹۶.۵ | ۰ | ۱۹۶.۵ | ۰ | ۰ | ۰ | جمع محصولات گلخانه‌ای |
| - | ۵.۰۶ | ۰.۰۴ | ۰ | ۰.۰۴ | ۲۲.۲ | ۸.۷ | ۰ | ۸.۷ | ۱۳.۵ | ۰ | ۱۳.۵ | زعفران |
| - | ۳.۰۰۰ | ۱۸ | ۰ | ۱۸ | ۵۶ | ۶.۰ | ۰ | ۶.۰ | ۵۰ | ۰ | ۵۰ | گلستان (گل محمدی) |
| - | - | ۰ | ۰ | ۰ | ۴۶۶ | ۲۱ | ۰ | ۲۱ | ۴۴۵ | ۰ | ۴۴۵ | غیرمثمر (درخت و درختچه‌ها) |
| - | - | ۳۹۱ | ۰ | ۳۹۱ | ۱۲۳ | ۷۷ | ۰ | ۷۷ | ۴۶ | ۰ | ۴۶ | سایر محصولات مثمر |
| - | ۳.۷۵۳ | ۱۳.۵۰۲ | ۰ | ۱۳.۵۰۲ | ۳.۵۹۸ | ۳.۵۹۸ | ۰ | ۳.۵۹۸ | ۰ | ۰ | ۰ | گیاهان دارویی |
| - | ۱۷۹.۷۰۳ | ۳۶۳ | ۰ | ۳۶۳ | ۲.۰ | ۲.۰ | ۰ | ۲.۰ | ۰ | ۰ | ۰ | قارچ دکمه‌ای |
| - | - | ۱۴.۲۷۴ | ۰ | ۱۴.۲۷۴ | ۴.۲۶۷ | ۳.۷۱۳ | ۰ | ۳.۷۱۳ | ۵۵۴ | ۰ | ۵۵۴ | جمع سایر محصولات باغبانی |
| - | - | ۵۰۹,۸۳۴ | ۲۳,۰۸۳ | ۴۸۶,۷۵۱ | ۹۲,۷۱۰ | ۶۹,۵۲۱ | ۱۱,۴۳۹ | ۵۸,۰۸۲ | ۲۳,۱۸۹ | ۳۶۰ | ۲۲,۸۲۹ | کل محصولات |

سطح، میزان تولید و عملکرد محصولات باغبانی استان فارس در سال ۱۳۹۷

((واحد : هکتار-تن- کیلوگرم در هکتار))

جدول شماره ۵۷

| عملکرد | میزان تولید | | | | کل سطح | سطح بارور | | | سطح غیربارور | | | نام محصول |
|--------|-------------|---------|---------|---------|--------|-----------|--------|--------|--------------|-------|-------|------------------------|
| | آبی | جمع | دیم | آبی | | جمع | دیم | آبی | جمع | دیم | آبی | |
| - | ۱۳.۳۶۴ | ۳۳۱.۵۵۳ | ۰ | ۳۳۱.۵۵۳ | ۲۶.۵۱۵ | ۲۴.۸۱۰ | ۰ | ۲۴.۸۱۰ | ۱.۷۰۵ | ۰ | ۱.۷۰۵ | سیب |
| - | ۸.۵۱۳ | ۴۴۵ | ۰ | ۴۴۵ | ۶۳ | ۵۲ | ۰ | ۵۲ | ۱۱ | ۰ | ۱۱ | گلابی |
| ۴.۲۳۱ | ۷.۴۱۲ | ۲۲.۶۱۷ | ۵۵ | ۲۲.۵۶۲ | ۳.۳۵۸ | ۳.۰۵۷ | ۱۳ | ۳.۰۴۴ | ۳۰۰ | ۰,۱ | ۳۰۰ | به |
| - | - | ۱۲۳ | ۱۱ | ۱۱۲ | ۱۵۰ | ۱۱۱ | ۰ | ۱۱۱ | ۳۸ | ۱۹ | ۱۹ | سایر میوه‌های دانه‌دار |
| - | - | ۳۵۴.۷۳۸ | ۶۶ | ۳۵۴.۶۷۲ | ۳۰.۰۸۵ | ۲۸.۰۳۰ | ۱۳ | ۲۸.۰۱۷ | ۲.۰۵۵ | ۱۹ | ۲.۰۳۶ | جمع میوه‌های دانه‌دار |
| - | ۵.۰۳۹ | ۱.۴۵۰ | ۱,۰۰ | ۱.۴۴۹ | ۳۳۳ | ۲۸۸ | ۰ | ۲۸۸ | ۴۶ | ۰ | ۴۶ | آلبالو |
| - | ۳.۷۳۶ | ۴۴۷ | ۰ | ۴۴۷ | ۱۶۳ | ۱۲۰ | ۰ | ۱۲۰ | ۴۳ | ۰ | ۴۳ | گیلاس |
| - | ۳.۲۸۸ | ۸۱۲ | ۰ | ۸۱۲ | ۲۸۰ | ۲۴۷ | ۰ | ۲۴۷ | ۳۳ | ۰ | ۳۳ | گوجه |
| ۵۵۳ | ۸.۰۳۴ | ۱۵.۰۶۹ | ۷۷ | ۱۴.۹۹۲ | ۲.۲۵۹ | ۲.۰۰۵ | ۱۳۹ | ۱.۸۶۶ | ۲۵۴ | ۳۲ | ۲۲۲ | آلو |
| - | ۱۰.۴۸۸ | ۳۳.۱۳۳ | ۳,۰۰ | ۳۳.۱۳۰ | ۳.۲۷۲ | ۳.۱۵۹ | ۰ | ۳.۱۵۹ | ۱۱۳ | ۰ | ۱۱۳ | هلو |
| - | ۵.۵۰۷ | ۳۹۱ | ۰ | ۳۹۱ | ۷۶ | ۷۱ | ۰ | ۷۱ | ۴,۹ | ۰ | ۴,۹ | شفتالو |
| - | ۱۱.۰۸۰ | ۱۸.۸۷۴ | ۰ | ۱۸.۸۷۴ | ۲.۰۲۳ | ۱.۷۰۳ | ۰ | ۱.۷۰۳ | ۳۱۹ | ۰ | ۳۱۹ | زردآلو و قیسی |
| - | ۸.۱۱۳ | ۳.۵۷۸ | ۰ | ۳.۵۷۸ | ۵۱۶ | ۴۴۱ | ۰ | ۴۴۱ | ۷۵ | ۰ | ۷۵ | شلیل |
| - | ۸.۱۲۰ | ۴۸۵ | ۰ | ۴۸۵ | ۶۸ | ۶۰ | ۰ | ۶۰ | ۸,۶ | ۰ | ۸,۶ | آلو قطره طلا |
| - | - | ۱۴ | ۰ | ۱۴ | ۹۹۱ | ۸۹ | ۰ | ۸۹ | ۹۰۲ | ۵,۳ | ۸۹۶ | سایر میوه‌های هسته‌دار |
| - | - | ۷۴.۲۵۴ | ۸۱ | ۷۴.۱۷۳ | ۹.۹۸۱ | ۸.۱۸۳ | ۱۳۹ | ۸.۰۴۴ | ۱.۷۹۸ | ۳۷ | ۱.۷۶۱ | جمع میوه‌های هسته‌دار |
| ۳۰.۹۸ | ۱۵.۱۹۱ | ۵۱۵.۳۳۷ | ۱۰۸.۸۸۲ | ۴۰۶.۴۵۵ | ۶۵.۲۱۴ | ۶۱.۸۹۸ | ۳۵.۱۴۲ | ۲۶.۷۵۶ | ۳.۳۱۶ | ۱.۵۵۰ | ۱.۷۶۶ | انگور |
| - | - | ۴۹۲ | ۰ | ۴۹۲ | ۲,۰ | ۰ | ۰ | ۰ | ۲,۰ | ۰ | ۲,۰ | توت‌درختی |
| - | - | ۰ | ۰ | ۰ | ۱۲ | ۰ | ۰ | ۰ | ۱۲ | ۰ | ۱۲ | توت‌فرنگی |
| - | - | ۵۱۵.۸۲۹ | ۱۰۸.۸۸۲ | ۴۰۶.۹۴۷ | ۶۵.۲۲۸ | ۶۱.۸۹۸ | ۳۵.۱۴۲ | ۲۶.۷۵۶ | ۳.۳۳۰ | ۱.۵۵۰ | ۱.۷۸۰ | جمع میوه‌های دانه‌ریز |
| ۲۷۱ | ۳۳۹ | ۶.۵۲۶ | ۲۲ | ۶.۵۰۴ | ۲۹.۰۳۴ | ۱۹,۲۷۳ | ۸۱ | ۱۹.۱۹۲ | ۹.۷۶۱ | ۸,۰ | ۹.۷۵۳ | پسته |
| ۸۷۱ | ۱.۴۲۵ | ۲۲.۴۴۱ | ۱۲.۶۸۴ | ۹.۷۵۷ | ۳۱.۹۴۸ | ۲۱.۴۱۸ | ۱۴.۵۷۰ | ۶.۸۴۸ | ۱۰.۵۳۰ | ۸.۲۹۰ | ۲.۲۴۰ | بادام |

سطح، میزان تولید و عملکرد محصولات باغبانی استان فارس در سال ۱۳۹۷

((واحد : هکتار -تن- کیلوگرم در هکتار))

ادامه جدول شماره ۵۷

| عملکرد | میزان تولید | | | | کل سطح | سطح بارور | | | سطح غیربارور | | | نام محصول |
|--------|-------------|----------|-------|----------|--------|-----------|--------|--------|--------------|-------|--------|----------------------|
| | آبی | جمع | دیم | آبی | | جمع | دیم | آبی | جمع | دیم | آبی | |
| ۱۰۳۵ | ۱۰۹۴۰ | ۱۱۰۴۵۲ | ۳۰۹ | ۱۱۰۱۴۳ | ۶۰۴۶۹ | ۶۰۴۲ | ۲۹۹ | ۵۰۷۴۴ | ۴۲۷ | ۵۵ | ۳۷۲ | گردو |
| - | ۸۰۰ | ۰۰۴۰ | ۰ | ۰۰۴۰ | ۰۰۵ | ۰۰۵ | ۰ | ۰۰۵ | ۰ | ۰ | ۰ | فندق |
| - | ۱۰۲۰ | ۰۰۵۱ | ۰ | ۰۰۵۱ | ۶۰۵ | ۰۰۵ | ۰ | ۰۰۵ | ۶۰۰ | ۰ | ۶۰۰ | سنجد |
| - | - | ۰ | ۰ | ۰ | ۴۰۰ | ۰ | ۰ | ۰ | ۴۰۰ | ۰ | ۴۰۰ | پکان |
| - | - | ۸۰۷۰ | ۰ | ۸۰۷۰ | ۳۱ | ۱۷ | ۰ | ۱۷ | ۱۴ | ۰ | ۱۴ | سایر میوه‌های خشک |
| - | - | ۴۰۴۲۸ | ۱۳۰۱۵ | ۲۷۰۴۱۳ | ۶۷۰۴۹۳ | ۴۶۰۷۵۲ | ۱۴۰۹۵۰ | ۳۱۰۸۰۲ | ۲۰۰۷۴۱ | ۸۰۳۵۳ | ۱۲۰۳۸۸ | جمع میوه‌های خشک |
| ۲۰۳۰۸ | ۱۰۰۰۰۰ | ۴۰۰۰ | ۳۰۰۰ | ۱۰۰۰ | ۱۰۰۸ | ۱۰۰۴ | ۱۰۰۳ | ۰۰۰۱ | ۰۰۰۴ | ۰۰۰۳ | ۰۰۰۱ | زالزالک |
| - | ۲۰۱۴۳ | ۳۰۰۰ | ۰ | ۳۰۰۰ | ۴۰۴ | ۱۰۴ | ۰ | ۱۰۴ | ۳۰۰ | ۰ | ۳۰۰ | زرشک |
| ۱۳۳ | - | ۰۰۲۰ | ۰۰۲۰ | ۰ | ۱۰۵ | ۱۰۵ | ۱۰۵ | ۰ | ۰ | ۰ | ۰ | سماق |
| - | ۷۰۹۵۵ | ۵۴۰ | ۰ | ۵۴۰ | ۱۳۷ | ۶۸ | ۰ | ۶۸ | ۶۹ | ۰ | ۶۹ | ازگیل |
| ۱۰۷۴ | - | ۲۰۹۰ | ۲۰۹۰ | ۰ | ۳۰۲ | ۲۰۷ | ۲۰۷ | ۰ | ۰۰۵ | ۰۰۵ | ۰ | عناب |
| - | - | ۵۵۰ | ۶۰۱۰ | ۵۴۴ | ۱۴۷ | ۷۵ | ۵۰۵ | ۶۹ | ۷۳ | ۰۰۸ | ۷۲ | جمع میوه‌های سردسیری |
| ۲۰۲۲۰ | ۷۰۹۱۲ | ۱۹۱۰۵۱۹ | ۱۰۵۰۳ | ۱۹۰۰۰۱۶ | ۲۸۰۱۸۴ | ۲۴۰۶۹۴ | ۶۷۷ | ۲۴۰۰۱۷ | ۳۰۴۹۰ | ۳۸۸ | ۳۰۱۰۲ | خرما |
| - | ۱۷۰۲۷۱ | ۳۲۲۰۱۹۹ | ۰ | ۳۲۲۰۱۹۹ | ۲۰۰۳۳۸ | ۱۸۰۶۵۵ | ۰ | ۱۸۰۶۵۵ | ۱۰۶۸۳ | ۰ | ۱۰۶۸۳ | پرتقال |
| - | ۲۲۰۹۵۰ | ۱۱۸۰۸۱۱ | ۰ | ۱۱۸۰۸۱۱ | ۵۰۷۳۷ | ۵۰۱۷۷ | ۰ | ۵۰۱۷۷ | ۵۶۰ | ۰ | ۵۶۰ | نارنگی |
| ۷۵۰ | ۳۱۰۳۰۹ | ۳۴۰۰۱۱۷ | ۳۰۰۰ | ۳۴۰۰۱۱۴ | ۱۴۰۹۴۷ | ۱۰۰۸۶۷ | ۴۰۰ | ۱۰۰۸۶۳ | ۴۰۰۸۰ | ۰ | ۴۰۰۸۰ | لیموترش |
| - | ۴۱۰۲۰۸ | ۵۸۸۰۱۱۵ | ۰ | ۵۸۸۰۱۱۵ | ۱۶۰۱۵۲ | ۱۴۰۲۷۲ | ۰ | ۱۴۰۲۷۲ | ۱۰۸۸۰ | ۰ | ۱۰۸۸۰ | لیموشیرین |
| - | ۲۴۰۸۳۰ | ۲۰۳۳۴ | ۰ | ۲۰۳۳۴ | ۱۲۹ | ۹۴ | ۰ | ۹۴ | ۳۵ | ۰ | ۳۵ | گریپ فروت |
| - | ۹۰۱۳۲ | ۸۰۲۳۸ | ۰ | ۸۰۲۳۸ | ۱۰۰۵۷ | ۹۰۲ | ۰ | ۹۰۲ | ۱۵۵ | ۰ | ۱۵۵ | نارنج |
| - | - | ۲۶۰۲۲۸ | ۰ | ۲۶۰۲۲۸ | ۱۰۴۸۱ | ۱۰۱۴۶ | ۰ | ۱۰۱۴۶ | ۳۳۵ | ۰ | ۳۳۵ | سایر مرکبات |
| - | - | ۱۰۴۰۶۰۴۲ | ۳۰۰۰ | ۱۰۴۰۶۰۳۹ | ۵۹۰۸۴۱ | ۵۱۰۱۱۳ | ۴۰۰ | ۵۱۰۱۰۹ | ۸۰۷۲۸ | ۰ | ۸۰۷۲۸ | جمع مرکبات |

سطح، میزان تولید و عملکرد محصولات باغبانی استان فارس در سال ۱۳۹۷

((واحد : هکتار-تن- کیلوگرم در هکتار))

ادامه جدول شماره ۵۷

| عملکرد | میزان تولید | | | | کل سطح | سطح بارور | | | سطح غیر بارور | | | نام محصول |
|--------|-------------|-----------|--------|-----------|---------|-----------|--------|---------|---------------|-------|--------|----------------------------|
| | آبی | جمع | دیم | آبی | | جمع | دیم | آبی | جمع | دیم | آبی | |
| ۶.۷۳۹ | ۱۴.۱۲۵ | ۲۹۵.۷۳۰ | ۱۵۵ | ۲۹۵.۵۷۵ | ۲۲.۰۷۳ | ۲۰.۹۴۸ | ۲۳ | ۲۰.۹۲۵ | ۱۰.۱۲۵ | ۲۸ | ۱۰.۹۷ | انار |
| ۸۹۳ | ۵.۸۴۷ | ۴۶.۰۶۲ | ۳۶.۸۲۳ | ۹.۲۳۹ | ۵۰.۲۲۲ | ۴۲.۷۹۴ | ۴۱.۲۱۴ | ۱.۵۸۰ | ۷.۴۲۸ | ۶.۵۱۶ | ۹۱۲ | انجیر |
| ۸۳۰ | ۱۴.۱۱۴ | ۸.۸۸۰ | ۳.۹۰ | ۸.۸۷۶ | ۶۷۷ | ۶۳۴ | ۴.۷ | ۶۲۹ | ۴۴ | ۰.۱ | ۴۴ | خرمالو |
| ۱.۱۱۴ | ۲.۰۴۷ | ۱۴.۷۷۲ | ۴۵۰ | ۱۴.۳۲۲ | ۹.۲۶۹ | ۷.۴۰۰ | ۴۰۴ | ۶.۹۹۶ | ۱.۸۶۹ | ۴۲۲ | ۱.۴۴۷ | زیتون |
| - | - | ۱.۳۳۹ | ۱۹ | ۱.۳۲۰ | ۴۰۱ | ۳۳۳ | ۱۷ | ۳۱۶ | ۶۸ | ۰ | ۶۸ | سایر میوه‌های نیمه گرمسیری |
| - | - | ۱.۹۶۴.۳۴۳ | ۳۸.۹۵۷ | ۱.۹۲۵.۳۸۶ | ۱۷۰.۶۶۷ | ۱۴۷.۹۱۶ | ۴۲.۳۴۴ | ۱۰۵.۵۷۲ | ۲۲.۷۵۱ | ۷.۳۵۴ | ۱۵.۳۹۸ | جمع میوه‌های نیمه گرمسیری |
| - | ۴.۷۹۰ | ۵۷ | ۰ | ۵۷ | ۱۲ | ۱۲ | ۰ | ۱۲ | ۰.۲ | ۰ | ۰.۲ | موز |
| - | ۷.۸۰۰ | ۷۸ | ۰ | ۷۸ | ۱۷ | ۱۰ | ۰ | ۱۰ | ۶.۷ | ۱.۰ | ۵.۷ | کنار |
| - | - | ۱۳۵ | ۰ | ۱۳۵ | ۲۹ | ۲۲ | ۰ | ۲۲ | ۶.۹ | ۱.۰ | ۵.۹ | جمع میوه‌های گرمسیری |
| - | ۲۲۰.۱۹۸ | ۴۵.۵۸۱ | ۰ | ۴۵.۵۸۱ | ۲۰۷.۰ | ۲۰۷.۰ | ۰ | ۲۰۷.۰ | ۰ | ۰ | ۰ | خیار |
| - | ۲۶۲.۰۰۰ | ۴.۴۵۴ | ۰ | ۴.۴۵۴ | ۱۷.۰ | ۱۷.۰ | ۰ | ۱۷.۰ | ۰ | ۰ | ۰ | گوجه‌فرنگی |
| - | ۲۰۲.۹۲۹ | ۲.۸۴۱ | ۰ | ۲.۸۴۱ | ۱۴.۰ | ۱۴.۰ | ۰ | ۱۴.۰ | ۰ | ۰ | ۰ | انواع فلفل |
| - | - | ۴.۲۸۷ | ۰ | ۴.۲۸۷ | ۷.۰ | ۷.۰ | ۰ | ۷.۰ | ۰ | ۰ | ۰ | سایر سبزیجات |
| - | - | ۵۷.۱۶۳ | ۰ | ۵۷.۱۶۳ | ۲۴۵.۰ | ۲۴۵.۰ | ۰ | ۲۴۵.۰ | ۰ | ۰ | ۰ | جمع سبزی و صیفی گلخانه‌ای |
| - | ۸.۱۰۲ | ۱۰۵ | ۰ | ۱۰۵ | ۱۳.۰ | ۱۳.۰ | ۰ | ۱۳.۰ | ۰ | ۰ | ۰ | توت‌فرنگی |
| - | ۲۴۷ | ۱۴ | ۰ | ۱۴ | ۵۴.۶ | ۵۴.۶ | ۰ | ۵۴.۶ | ۰ | ۰ | ۰ | گیاهان دارویی |
| - | - | ۱.۹۴۸ | ۰ | ۱.۹۴۸ | ۱۵۸.۷ | ۱۵۸.۷ | ۰ | ۱۵۸.۷ | ۰ | ۰ | ۰ | سایر |
| - | - | ۲۰۶۷ | ۰ | ۲۰۶۷ | ۲۲۶.۳ | ۲۲۶.۳ | ۰ | ۲۲۶.۳ | ۰ | ۰ | ۰ | جمع سایر محصولات گلخانه‌ای |
| - | - | ۵۹.۲۳۰ | ۰ | ۵۹.۲۳۰ | ۴۷۱.۳ | ۴۷۱.۳ | ۰ | ۴۷۱.۳ | ۰ | ۰ | ۰ | جمع محصولات گلخانه‌ای |

سطح، میزان تولید و عملکرد محصولات باغبانی استان فارس در سال ۱۳۹۷

((واحد : هکتار-تن- کیلوگرم در هکتار))

ادامه جدول شماره ۵۷

| عملکرد | میزان تولید | | | | کل سطح | سطح بارور | | | سطح غیربارور | | | نام محصول |
|--------|-------------|-----------|---------|-----------|---------|-----------|--------|---------|--------------|--------|--------|----------------------------|
| | آبی | جمع | دیم | آبی | | جمع | دیم | آبی | جمع | دیم | آبی | |
| - | ۵.۷۱۴ | ۴.۰۰ | ۰ | ۴.۰۰ | ۶.۷ | ۰.۷ | ۰ | ۰.۷ | ۶.۰ | ۰ | ۶.۰ | توت (توتستان) نوغان |
| - | ۹.۰۳۷ | ۴۶ | ۰ | ۴۶ | ۳۵ | ۵.۱ | ۰ | ۵.۱ | ۳۰ | ۰ | ۳۰ | ازگیل ژاپنی |
| - | ۴.۶۹ | ۳.۳۴ | ۰ | ۳.۳۴ | ۸۳۸.۵ | ۷۱۲.۲ | ۰ | ۷۱۲.۲ | ۱۲۶.۳ | ۰ | ۱۲۶.۳ | زعفران |
| ۱.۷۹۹ | ۱.۷۷۷ | ۱۳.۶۰۸ | ۹.۷۱۹ | ۳.۸۸۹ | ۸.۱۲۵ | ۷.۵۹۲ | ۵.۴۰۳ | ۲.۱۸۹ | ۵۳۳ | ۱۰۷ | ۴۲۶ | گلستان (گل محمدی) |
| - | - | ۰ | ۰ | ۰ | ۱.۵۶۹ | ۱.۳۱۹ | ۰ | ۱.۳۱۹ | ۲۵۰ | ۰ | ۲۵۰ | غیرمثمر (درخت و درختچه ها) |
| - | - | ۱.۴۸۴ | ۲۰ | ۱.۴۶۴ | ۲۳۷ | ۲۱۱ | ۰ | ۲۱۱ | ۲۶ | ۰ | ۲۶ | باغات مخلوط |
| - | - | ۱۴۵ | ۰ | ۱۴۵ | ۴۱ | ۳۲ | ۰ | ۳۲ | ۸.۷ | ۰ | ۸.۷ | سایر محصولات مثمر |
| ۶۷۶ | ۴.۶۴۴ | ۱۶.۹۶۱ | ۹۸۸ | ۱۵.۹۷۳ | ۵.۱۶۰ | ۴.۹۰۱ | ۱.۴۶۱ | ۳.۴۴۰ | ۲۶۰ | ۱۷۰ | ۹۰ | گیاهان دارویی |
| - | ۲۰۱.۰۰۴ | ۱۱.۸۴۳ | ۰ | ۱۱.۸۴۳ | ۵۹ | ۵۹ | ۰ | ۵۹ | ۰ | ۰ | ۰ | قارچ دکمه‌ای |
| - | - | ۴۴.۰۹۴ | ۱۰.۷۲۷ | ۳۳.۳۶۸ | ۱۶.۰۷۱ | ۱۴.۸۳۱ | ۶.۸۶۴ | ۷.۹۶۷ | ۱.۲۴۰ | ۲۷۷ | ۹۶۳ | جمع سایر محصولات باغبانی |
| - | - | ۳۰.۵۳.۶۰۰ | ۱۷۱.۷۳۳ | ۲.۸۸۱.۸۶۷ | ۳۶۰.۱۷۲ | ۳۰۸.۱۷۷ | ۹۹.۴۵۷ | ۲۰۸.۷۲۰ | ۵۱.۹۹۵ | ۱۷.۵۹۲ | ۳۴.۴۰۳ | کل محصولات |

سطح، میزان تولید و عملکرد محصولات باغبانی استان قزوین در سال ۱۳۹۷

جدول شماره ۵۸

((واحد : هکتار-تن- کیلوگرم در هکتار))

| عملکرد | میزان تولید | | | | کل سطح | سطح بارور | | | سطح غیر بارور | | | نام محصول |
|--------|-------------|---------|-------|---------|--------|-----------|-----|--------|---------------|-----|-----|-----------------------|
| | آبی | جمع | دیم | آبی | | جمع | دیم | آبی | جمع | دیم | آبی | |
| - | ۱۰,۵۰۰ | ۳۲,۵۵۰ | ۰ | ۳۲,۵۵۰ | ۳,۲۹۰ | ۳,۱۰۰ | ۰ | ۳,۱۰۰ | ۱۹۰ | ۰ | ۱۹۰ | سیب |
| - | ۱۱,۰۰۰ | ۱۰,۶۲۶ | ۰ | ۱۰,۶۲۶ | ۱,۲۴۷ | ۹۶۶ | ۰ | ۹۶۶ | ۲۸۱ | ۰ | ۲۸۱ | گلابی |
| - | ۸,۰۰۰ | ۸۰۰ | ۰ | ۸۰۰ | ۱۰۵ | ۱۰۰ | ۰ | ۱۰۰ | ۵,۰ | ۰ | ۵,۰ | به |
| - | - | ۴۳,۹۷۶ | ۰ | ۴۳,۹۷۶ | ۴,۶۴۲ | ۴,۱۶۶ | ۰ | ۴,۱۶۶ | ۴۷۶ | ۰ | ۴۷۶ | جمع میوه‌های دانه‌دار |
| - | ۵,۰۰۰ | ۴,۷۰۰ | ۰ | ۴,۷۰۰ | ۱,۰۰۰ | ۹۴۰ | ۰ | ۹۴۰ | ۶۰ | ۰ | ۶۰ | آلبالو |
| - | ۶,۹۷۹ | ۲۳,۴۵۰ | ۰ | ۲۳,۴۵۰ | ۳,۵۳۰ | ۳,۳۶۰ | ۰ | ۳,۳۶۰ | ۱۷۰ | ۰ | ۱۷۰ | گیلاس |
| - | ۸,۰۰۰ | ۱,۲۸۰ | ۰ | ۱,۲۸۰ | ۱۷۲ | ۱۶۰ | ۰ | ۱۶۰ | ۱۲ | ۰ | ۱۲ | گوجه |
| - | ۸,۱۹۳ | ۵,۴۴۰ | ۰ | ۵,۴۴۰ | ۷۰۲ | ۶۶۴ | ۰ | ۶۶۴ | ۳۸ | ۰ | ۳۸ | آلو |
| - | ۹,۵۰۰ | ۲۱,۱۸۵ | ۰ | ۲۱,۱۸۵ | ۲,۳۱۰ | ۲,۲۳۰ | ۰ | ۲,۲۳۰ | ۸۰ | ۰ | ۸۰ | هلو |
| - | ۲,۰۰۰ | ۲,۵۴۰ | ۰ | ۲,۵۴۰ | ۱,۲۹۷ | ۱,۲۷۰ | ۰ | ۱,۲۷۰ | ۲۷ | ۰ | ۲۷ | زردآلو و قیسی |
| - | ۱۰,۰۰۰ | ۱۰,۳۰۰ | ۰ | ۱۰,۳۰۰ | ۱,۱۸۰ | ۱,۰۳۰ | ۰ | ۱,۰۳۰ | ۱۵۰ | ۰ | ۱۵۰ | شلیل |
| - | ۸,۵۰۰ | ۱,۶۱۵ | ۰ | ۱,۶۱۵ | ۲۰۴ | ۱۹۰ | ۰ | ۱۹۰ | ۱۴ | ۰ | ۱۴ | آلو قطره طلا |
| - | - | ۷۰,۵۱۰ | ۰ | ۷۰,۵۱۰ | ۱۰,۳۹۵ | ۹,۸۴۴ | ۰ | ۹,۸۴۴ | ۵۵۱ | ۰ | ۵۵۱ | جمع میوه‌های هسته‌دار |
| ۴,۱۰۹ | ۱۰,۶۶۱ | ۳۲۶,۴۳۱ | ۱,۸۹۰ | ۳۲۴,۵۴۱ | ۳۱,۱۸۲ | ۳۰,۹۰۲ | ۴۶۰ | ۳۰,۴۴۲ | ۲۸۰ | ۳۰ | ۲۵۰ | انگور |
| - | ۴,۳۷۵ | ۷۰ | ۰ | ۷۰ | ۲۱ | ۱۶ | ۰ | ۱۶ | ۵,۰ | ۰ | ۵,۰ | توت‌درختی |
| - | - | ۳۲۶,۵۰۱ | ۱,۸۹۰ | ۳۲۴,۶۱۱ | ۳۱,۲۰۳ | ۳۰,۹۱۸ | ۴۶۰ | ۳۰,۴۵۸ | ۲۸۵ | ۳۰ | ۲۵۵ | جمع میوه‌های دانه‌ریز |
| - | ۶۰۹ | ۲,۰۵۲ | ۰ | ۲,۰۵۲ | ۳,۹۷۰ | ۳,۳۷۰ | ۰ | ۳,۳۷۰ | ۶۰۰ | ۰ | ۶۰۰ | پسته |
| ۲۴۷ | ۴۰۰ | ۱,۵۱۸ | ۵۳ | ۱,۴۶۵ | ۴,۰۶۴ | ۳,۸۷۸ | ۲۱۵ | ۳,۶۶۳ | ۱۸۶ | ۸۶ | ۱۰۰ | بادام |
| - | ۹۵۸ | ۴,۳۲۰ | ۰ | ۴,۳۲۰ | ۴,۷۵۵ | ۴,۵۱۰ | ۰ | ۴,۵۱۰ | ۲۴۵ | ۰ | ۲۴۵ | گردو |
| - | ۷۵۰ | ۲,۳۶۲ | ۰ | ۲,۳۶۲ | ۳,۲۰۰ | ۳,۱۵۰ | ۰ | ۳,۱۵۰ | ۵۰ | ۰ | ۵۰ | فندق |
| - | ۱,۷۳۱ | ۱۸۰ | ۰ | ۱۸۰ | ۱۰۵ | ۱۰۴ | ۰ | ۱۰۴ | ۰,۵ | ۰ | ۰,۵ | سنجد |
| - | - | ۱۰,۴۳۲ | ۵۳ | ۱۰,۳۷۹ | ۱۶,۰۹۴ | ۱۵,۰۱۲ | ۲۱۵ | ۱۴,۷۹۷ | ۱۰,۸۲ | ۸۶ | ۹۹۶ | جمع میوه‌های خشک |

سطح، میزان تولید و عملکرد محصولات باغبانی استان قزوین در سال ۱۳۹۷

((واحد: هکتار-تن-کیلوگرم در هکتار))

ادامه جدول شماره ۵۸

| عملکرد | میزان تولید | | | | کل سطح | سطح بارور | | | سطح غیر بارور | | | نام محصول |
|--------|-------------|---------|-------|---------|--------|-----------|-----|--------|---------------|-----|-------|----------------------------|
| | آبی | جمع | دیم | آبی | | جمع | دیم | آبی | جمع | دیم | آبی | |
| ۲,۶۰۰ | - | ۱۰۴ | ۱۰۴ | ۰ | ۴۰ | ۴۰ | ۴۰ | ۰ | ۰ | ۰ | ۰ | زالزالک |
| ۵۰۰ | - | ۱۰ | ۱۰ | ۰ | ۳۰ | ۲۰ | ۲۰ | ۰ | ۱۰ | ۱۰ | ۰ | سماق |
| - | ۴,۰۴۳ | ۲,۸۵۰ | ۰ | ۲,۸۵۰ | ۷۱۵ | ۷۰۵ | ۰ | ۷۰۵ | ۱۰ | ۰ | ۱۰ | زغال اخته |
| - | - | ۲,۹۶۴ | ۱۱۴ | ۲,۸۵۰ | ۷۸۵ | ۷۶۵ | ۶۰ | ۷۰۵ | ۲۰ | ۱۰ | ۱۰ | جمع میوه‌های سردسیری |
| - | ۸,۰۲۷ | ۶,۰۲۰ | ۰ | ۶,۰۲۰ | ۸۰۰ | ۷۵۰ | ۰ | ۷۵۰ | ۵۰ | ۰ | ۵۰ | انار |
| - | ۵,۶۸۰ | ۱۴۲ | ۰ | ۱۴۲ | ۲۵ | ۲۵ | ۰ | ۲۵ | ۰ | ۰ | ۰ | انجیر |
| - | ۴,۴۴۴ | ۴۰۰ | ۰ | ۴۰۰ | ۱۰۰ | ۹۰ | ۰ | ۹۰ | ۱۰ | ۰ | ۱۰ | خرمالو |
| - | ۲,۹۷۷ | ۱۹,۳۵۰ | ۰ | ۱۹,۳۵۰ | ۹,۳۰۰ | ۶,۵۰۰ | ۰ | ۶,۵۰۰ | ۲,۸۰۰ | ۰ | ۲,۸۰۰ | زیتون |
| - | - | ۲۵,۹۱۲ | ۰ | ۲۵,۹۱۲ | ۱۰,۲۲۵ | ۷,۳۶۵ | ۰ | ۷,۳۶۵ | ۲,۸۶۰ | ۰ | ۲,۸۶۰ | جمع میوه‌های نیمه گرمسیری |
| - | ۸۸,۷۱۹ | ۲,۴۹۳ | ۰ | ۲,۴۹۳ | ۲۸,۱ | ۲۸,۱ | ۰ | ۲۸,۱ | ۰ | ۰ | ۰ | خیار |
| - | ۵۰۰,۰۰۰ | ۲۰۰ | ۰ | ۲۰۰ | ۰,۴ | ۰,۴ | ۰ | ۰,۴ | ۰ | ۰ | ۰ | گوجه‌فرنگی |
| - | ۱۷۱,۰۵۳ | ۶۵۰ | ۰ | ۶۵۰ | ۳,۸ | ۳,۸ | ۰ | ۳,۸ | ۰ | ۰ | ۰ | انواع فلفل |
| - | - | ۱۰۰ | ۰ | ۱۰۰ | ۱,۰ | ۱,۰ | ۰ | ۱,۰ | ۰ | ۰ | ۰ | سایر سبزیجات |
| - | - | ۲,۴۴۳ | ۰ | ۲,۴۴۳ | ۳۳,۳ | ۳۳,۳ | ۰ | ۳۳,۳ | ۰ | ۰ | ۰ | جمع سبزی و صیفی گلخانه‌ای |
| - | ۹۱,۰۱۴ | ۹۴۲ | ۰ | ۹۴۲ | ۱۰,۴ | ۱۰,۴ | ۰ | ۱۰,۴ | ۰ | ۰ | ۰ | توت‌فرنگی |
| - | ۴۴۲,۱۰۵ | ۴۲۰ | ۰ | ۴۲۰ | ۱,۰ | ۱,۰ | ۰ | ۱,۰ | ۰ | ۰ | ۰ | گیاهان دارویی |
| - | - | ۱,۳۶۲ | ۰ | ۱,۳۶۲ | ۱۱,۳ | ۱۱,۳ | ۰ | ۱۱,۳ | ۰ | ۰ | ۰ | جمع سایر محصولات گلخانه‌ای |
| - | - | ۴,۸۰۵ | ۰ | ۴,۸۰۵ | ۴۴,۶ | ۴۴,۶ | ۰ | ۴۴,۶ | ۰ | ۰ | ۰ | جمع محصولات گلخانه‌ای |
| - | ۴,۱۳ | ۰,۱۷ | ۰ | ۰,۱۷ | ۵۴,۲ | ۴۲,۲ | ۰ | ۴۲,۲ | ۱۲,۰ | ۰ | ۱۲,۰ | زعفران |
| - | ۱,۵۷۶ | ۶۰ | ۰ | ۶۰ | ۸۷ | ۳۸ | ۰ | ۳۸ | ۴۹ | ۰ | ۴۹ | گلستان (گل محمدی) |
| - | - | ۰ | ۰ | ۰ | ۳۳ | ۰ | ۰ | ۰ | ۳۳ | ۲۷ | ۵,۶ | گیاهان دارویی |
| - | ۲۱۵,۶۰۴ | ۹,۳۶۸ | ۰ | ۹,۳۶۸ | ۴۳ | ۴۳ | ۰ | ۴۳ | ۰ | ۰ | ۰ | قارچ دکمه‌ای |
| - | - | ۹,۴۲۸ | ۰ | ۹,۴۲۸ | ۲۱۷ | ۱۲۴ | ۰ | ۱۲۴ | ۹۳ | ۲۷ | ۶۶ | جمع سایر محصولات باغبانی |
| - | - | ۴۹۴,۵۲۸ | ۲,۰۵۷ | ۴۹۲,۴۷۱ | ۷۳,۶۰۵ | ۶۸,۲۳۸ | ۷۳۵ | ۶۷,۵۰۳ | ۵,۳۶۷ | ۱۵۳ | ۵,۲۱۴ | کل محصولات |

سطح، میزان تولید و عملکرد محصولات باغبانی استان قم در سال ۱۳۹۷

((واحد: هکتار-تن- کیلوگرم در هکتار))

جدول شماره ۵۹

| عملکرد | میزان تولید | | | | کل سطح | سطح بارور | | | سطح غیربارور | | | نام محصول |
|--------|-------------|--------|-----|--------|--------|-----------|-----|-------|--------------|-----|-------|------------------------|
| | آبی | جمع | دیم | آبی | | جمع | دیم | آبی | جمع | دیم | آبی | |
| - | ۹.۳۷۷ | ۱.۶۳۳ | ۰ | ۱.۶۳۳ | ۱۸۴ | ۱۷۴ | ۰ | ۱۷۴ | ۱۰ | ۰ | ۱۰ | سیب |
| - | ۱۰.۳۰۸ | ۴۲۵ | ۰ | ۴۲۵ | ۴۶ | ۴۱ | ۰ | ۴۱ | ۵.۰ | ۰ | ۵.۰ | گلابی |
| - | ۸.۷۷۹ | ۸۰۶ | ۰ | ۸۰۶ | ۹۸ | ۹۲ | ۰ | ۹۲ | ۵.۸ | ۰ | ۵.۸ | به |
| - | - | ۱۳ | ۰ | ۱۳ | ۵.۷ | ۵.۲ | ۰ | ۵.۲ | ۰.۵ | ۰ | ۰.۵ | سایر میوه‌های دانه‌دار |
| - | - | ۲.۸۷۷ | ۰ | ۲.۸۷۷ | ۳۳۴ | ۳۱۲ | ۰ | ۳۱۲ | ۲۱ | ۰ | ۲۱ | جمع میوه‌های دانه‌دار |
| - | ۵.۳۹۸ | ۲۳۳ | ۰ | ۲۳۳ | ۴۶ | ۴۳ | ۰ | ۴۳ | ۲.۸ | ۰ | ۲.۸ | آلبالو |
| - | ۳.۹۴۶ | ۲.۵۷۱ | ۰ | ۲.۵۷۱ | ۷۲۶ | ۶۵۲ | ۰ | ۶۵۲ | ۷۴ | ۰ | ۷۴ | گیلاس |
| - | ۴.۱۶۱ | ۲۹۵ | ۰ | ۲۹۵ | ۸۹ | ۷۱ | ۰ | ۷۱ | ۱۸ | ۰ | ۱۸ | گوجه |
| - | ۸.۰۹۳ | ۲۵۳ | ۰ | ۲۵۳ | ۳۳ | ۳۱ | ۰ | ۳۱ | ۱.۵ | ۰ | ۱.۵ | آلو |
| - | ۷.۱۵۷ | ۷۳۷ | ۰ | ۷۳۷ | ۱۱۳ | ۱۰۳ | ۰ | ۱۰۳ | ۱۰ | ۰ | ۱۰ | هلو |
| - | ۵.۰۴۵ | ۲.۷۸۳ | ۰ | ۲.۷۸۳ | ۶۲۱ | ۵۵۲ | ۰ | ۵۵۲ | ۷۰ | ۰ | ۷۰ | زردآلو و قیسی |
| - | ۸.۷۸۹ | ۱۷ | ۰ | ۱۷ | ۲.۱ | ۱.۹ | ۰ | ۱.۹ | ۰.۲ | ۰ | ۰.۲ | شلیل |
| - | - | ۱۳ | ۰ | ۱۳ | ۸.۹ | ۶.۶ | ۰ | ۶.۶ | ۲.۳ | ۰ | ۲.۳ | سایر میوه‌های هسته‌دار |
| - | - | ۶.۹۰۳ | ۰ | ۶.۹۰۳ | ۱.۶۳۹ | ۱.۴۶۰ | ۰ | ۱.۴۶۰ | ۱۷۹ | ۰ | ۱۷۹ | جمع میوه‌های هسته‌دار |
| - | ۱۳.۸۳۴ | ۱۷.۹۳۶ | ۰ | ۱۷.۹۳۶ | ۱.۴۳۵ | ۱.۲۹۷ | ۰ | ۱.۲۹۷ | ۱۳۹ | ۰ | ۱۳۹ | انگور |
| - | ۲.۷۶۵ | ۸۲۸ | ۰ | ۸۲۸ | ۳۲۴ | ۲۹۹ | ۰ | ۲۹۹ | ۲۴ | ۰ | ۲۴ | توت‌درختی |
| - | - | ۱۸.۷۶۴ | ۰ | ۱۸.۷۶۴ | ۱.۷۵۹ | ۱.۵۹۶ | ۰ | ۱.۵۹۶ | ۱۶۳ | ۰ | ۱۶۳ | جمع میوه‌های دانه‌ریز |
| - | ۵۸۵ | ۳.۲۰۷ | ۰ | ۳.۲۰۷ | ۱۲.۲۷۷ | ۵.۴۸۷ | ۰ | ۵.۴۸۷ | ۶.۷۹۰ | ۰ | ۶.۷۹۰ | پسته |
| - | ۱.۹۵۰ | ۱.۰۴۸ | ۰ | ۱.۰۴۸ | ۶۱۷ | ۵۳۷ | ۰ | ۵۳۷ | ۸۰ | ۰ | ۸۰ | بادام |
| - | ۵۵۶ | ۶۱۴ | ۰ | ۶۱۴ | ۱.۳۹۵ | ۱.۱۰۵ | ۱.۰ | ۱.۱۰۴ | ۲۹۰ | ۰ | ۲۹۰ | گردو |
| - | ۱.۵۱۴ | ۲۵۴ | ۰ | ۲۵۴ | ۱۷۱ | ۱۶۸ | ۰ | ۱۶۸ | ۲.۶ | ۰ | ۲.۶ | فندق |

سطح، میزان تولید و عملکرد محصولات باغبانی استان قم در سال ۱۳۹۷

ادامه جدول شماره ۵۹

((واحد: هکتار-تن- کیلوگرم در هکتار))

| عملکرد | میزان تولید | | | | کل سطح | سطح بارور | | | سطح غیر بارور | | | نام محصول |
|--------|-------------|--------|-----|--------|--------|-----------|-----|--------|---------------|-----|-------|----------------------------|
| | آبی | جمع | دیم | آبی | | جمع | دیم | آبی | جمع | دیم | آبی | |
| - | ۹۵۷ | ۲,۲۰ | ۰ | ۲,۲۰ | ۲,۳ | ۲,۳ | ۰ | ۲,۳ | ۰ | ۰ | ۰ | سنجد |
| - | - | ۵,۱۲۶ | ۰ | ۵,۱۲۶ | ۱۴,۴۶۲ | ۷,۲۹۹ | ۱,۰ | ۷,۲۹۸ | ۷,۱۶۲ | ۰ | ۷,۱۶۲ | جمع میوه‌های خشک |
| - | ۶,۱۲۰ | ۱۱,۶۴۵ | ۰ | ۱۱,۶۴۵ | ۲,۳۹۲ | ۱,۹۰۳ | ۰ | ۱,۹۰۳ | ۴۹۰ | ۰ | ۴۹۰ | انار |
| - | ۲,۱۰۳ | ۱۲ | ۰ | ۱۲ | ۶,۷ | ۵,۸ | ۰ | ۵,۸ | ۰,۹ | ۰ | ۰,۹ | انجیر |
| - | ۵,۴۱۷ | ۱۳ | ۰ | ۱۳ | ۲,۴ | ۲,۴ | ۰ | ۲,۴ | ۰ | ۰ | ۰ | خرمالو |
| - | ۵۱۴ | ۶۷ | ۰ | ۶۷ | ۶۲۱ | ۱۳۰ | ۰ | ۱۳۰ | ۴۹۱ | ۰ | ۴۹۱ | زیتون |
| - | - | ۱۱,۷۳۷ | ۰ | ۱۱,۷۳۷ | ۳,۰۲۲ | ۲,۰۴۱ | ۰ | ۲,۰۴۱ | ۹۸۱ | ۰ | ۹۸۱ | جمع میوه‌های نیمه گرمسیری |
| - | ۳۰۰,۰۰۰ | ۷,۵۰۰ | ۰ | ۷,۵۰۰ | ۲۵,۰ | ۲۵,۰ | ۰ | ۲۵,۰ | ۰ | ۰ | ۰ | خیار |
| - | ۲۵۰,۰۰۰ | ۴,۰۰۰ | ۰ | ۴,۰۰۰ | ۱۶,۰ | ۱۶,۰ | ۰ | ۱۶,۰ | ۰ | ۰ | ۰ | گوجه‌فرنگی |
| - | ۲۰۰,۰۰۰ | ۱,۰۰۰ | ۰ | ۱,۰۰۰ | ۵,۰ | ۵,۰ | ۰ | ۵,۰ | ۰ | ۰ | ۰ | انواع فلفل |
| - | ۲۵۰,۰۰۰ | ۵۰ | ۰ | ۵۰ | ۰,۲ | ۰,۲ | ۰ | ۰,۲ | ۰ | ۰ | ۰ | بادمجان |
| - | - | ۵۰ | ۰ | ۵۰ | ۰,۲ | ۰,۲ | ۰ | ۰,۲ | ۰ | ۰ | ۰ | سایر سبزیجات |
| - | - | ۱۲,۶۰۰ | ۰ | ۱۲,۶۰۰ | ۴۶,۴ | ۴۶,۴ | ۰ | ۴۶,۴ | ۰ | ۰ | ۰ | جمع سبزی و صیفی گلخانه‌ای |
| - | ۴۰۰,۰۰۰ | ۴۰ | ۰ | ۴۰ | ۰,۱ | ۰,۱ | ۰ | ۰,۱ | ۰ | ۰ | ۰ | گیاهان دارویی |
| - | - | ۴۰ | ۰ | ۴۰ | ۰,۱ | ۰,۱ | ۰ | ۰,۱ | ۰ | ۰ | ۰ | جمع سایر محصولات گلخانه‌ای |
| - | - | ۱۲,۶۴۰ | ۰ | ۱۲,۶۴۰ | ۴۶,۵ | ۴۶,۵ | ۰ | ۴۶,۵ | ۰ | ۰ | ۰ | جمع محصولات گلخانه‌ای |
| - | ۳,۰۰ | ۰,۰۵ | ۰ | ۰,۰۵ | ۱۸,۰ | ۱۷,۰ | ۰ | ۱۷,۰ | ۱,۰ | ۰ | ۱,۰ | زعفران |
| - | ۱,۲۳۰ | ۲۴۶ | ۰ | ۲۴۶ | ۴۰۰ | ۲۰۰ | ۰ | ۲۰۰ | ۲۰۰ | ۰ | ۲۰۰ | گلستان (گل محمدی) |
| - | - | ۰ | ۰ | ۰ | ۴۲ | ۰ | ۰ | ۰ | ۴۲ | ۰ | ۴۲ | غیرمثمر (درخت و درختچه‌ها) |
| - | - | ۳۵ | ۰ | ۳۵ | ۱۸ | ۱۱ | ۰ | ۱۱ | ۶,۷ | ۰ | ۶,۷ | باغات مخلوط |
| - | - | ۲,۳۰ | ۰ | ۲,۳۰ | ۳,۶ | ۳,۵ | ۰ | ۳,۵ | ۰,۱ | ۰ | ۰,۱ | سایر محصولات مثمر |
| - | ۶,۳۴۵ | ۱۸۴ | ۰ | ۱۸۴ | ۲۹ | ۲۹ | ۰ | ۲۹ | ۰ | ۰ | ۰ | گیاهان دارویی |
| - | ۱۸۹,۰۰۳ | ۱,۱۰۰ | ۰ | ۱,۱۰۰ | ۵,۸ | ۵,۸ | ۰ | ۵,۸ | ۰ | ۰ | ۰ | قارچ دکمه‌ای |
| - | - | ۱,۵۶۷ | ۰ | ۱,۵۶۷ | ۵۱۶ | ۲۶۷ | ۰ | ۲۶۷ | ۲۵۰ | ۰ | ۲۵۰ | جمع سایر محصولات باغبانی |
| - | - | ۵۹,۶۱۳ | ۰ | ۵۹,۶۱۳ | ۲۱,۷۷۹ | ۱۳,۰۲۲ | ۱,۰ | ۱۳,۰۲۱ | ۸,۷۵۷ | ۰ | ۸,۷۵۷ | کل محصولات |

سطح، میزان تولید و عملکرد محصولات باغبانی استان کردستان در سال ۱۳۹۷

((واحد : هکتار-تن- کیلوگرم در هکتار))

جدول شماره ۶۰

| عملکرد | میزان تولید | | | | کل سطح | سطح بارور | | | سطح غیربارور | | | نام محصول |
|--------|-------------|---------|--------|--------|--------|-----------|-------|-------|--------------|-------|-------|-----------------------|
| | آبی | جمع | دیم | آبی | | جمع | دیم | آبی | جمع | دیم | آبی | |
| - | ۱۶,۰۰۱ | ۵۳,۲۰۲ | ۰ | ۵۳,۲۰۲ | ۴,۲۲۳ | ۳,۳۲۵ | ۰ | ۳,۳۲۵ | ۸۹۸ | ۰ | ۸۹۸ | سیب |
| ۳,۲۴۳ | ۸,۷۵۹ | ۳,۶۰۶ | ۱۲۰ | ۳,۴۸۶ | ۶۷۳ | ۴۳۵ | ۳۷ | ۳۹۸ | ۲۳۸ | ۲,۰ | ۲۳۶ | گلابی |
| - | ۱۲,۳۲۶ | ۴,۶۱۰ | ۰ | ۴,۶۱۰ | ۶۱۸ | ۳۷۴ | ۰ | ۳۷۴ | ۲۴۴ | ۰ | ۲۴۴ | به |
| - | - | ۶۱,۴۱۸ | ۱۲۰ | ۶۱,۲۹۸ | ۵,۵۱۴ | ۴,۱۳۴ | ۳۷ | ۴,۰۹۷ | ۱,۳۸۰ | ۲,۰ | ۱,۳۷۸ | جمع میوه‌های دانه‌دار |
| - | ۶,۴۵۴ | ۷,۹۳۲ | ۰ | ۷,۹۳۲ | ۱,۴۶۵ | ۱,۲۲۹ | ۰ | ۱,۲۲۹ | ۲۳۶ | ۰ | ۲۳۶ | آلبالو |
| - | ۶,۰۳۵ | ۶,۵۳۶ | ۰ | ۶,۵۳۶ | ۱,۳۸۰ | ۱,۰۸۳ | ۰ | ۱,۰۸۳ | ۲۹۷ | ۰ | ۲۹۷ | گیلاس |
| - | ۹,۲۴۷ | ۲,۴۳۲ | ۰ | ۲,۴۳۲ | ۳۰۹ | ۲۶۳ | ۰ | ۲۶۳ | ۴۶ | ۰ | ۴۶ | گوجه |
| - | ۹,۲۴۴ | ۳,۴۱۱ | ۰ | ۳,۴۱۱ | ۴۵۹ | ۳۶۹ | ۰ | ۳۶۹ | ۹۰ | ۰ | ۹۰ | آلو |
| - | ۲۰,۰۷۸ | ۴۰,۱۹۶ | ۰ | ۴۰,۱۹۶ | ۲,۴۹۵ | ۲,۰۰۲ | ۰ | ۲,۰۰۲ | ۴۹۳ | ۰ | ۴۹۳ | هلو |
| - | ۴,۰۶۹ | ۷,۱۴۹ | ۰ | ۷,۱۴۹ | ۱,۹۷۷ | ۱,۷۵۷ | ۰ | ۱,۷۵۷ | ۲۲۰ | ۰ | ۲۲۰ | زردآلو و قیسی |
| - | ۱۸,۲۰۹ | ۱۴,۸۷۷ | ۰ | ۱۴,۸۷۷ | ۹۵۷ | ۸۱۷ | ۰ | ۸۱۷ | ۱۴۰ | ۰ | ۱۴۰ | شلیل |
| - | - | ۸۲,۵۳۳ | ۰ | ۸۲,۵۳۳ | ۹,۰۴۲ | ۷,۵۲۰ | ۰ | ۷,۵۲۰ | ۱,۵۲۲ | ۰ | ۱,۵۲۲ | جمع میوه‌های هسته‌دار |
| ۷,۲۱۱ | ۱۲,۳۹۲ | ۱۱۵,۰۵۳ | ۵۹,۳۶۵ | ۵۵,۶۸۸ | ۱۵,۴۸۸ | ۱۲,۷۲۶ | ۸,۲۳۲ | ۴,۴۹۴ | ۲,۷۶۲ | ۲,۴۴۵ | ۳۱۷ | انگور |
| - | ۶,۰۵۰ | ۱,۴۵۸ | ۰ | ۱,۴۵۸ | ۲۶۹ | ۲۴۱ | ۰ | ۲۴۱ | ۲۸ | ۰ | ۲۸ | توت درختی |
| - | ۱۲,۹۶۰ | ۳۹,۷۹۹ | ۰ | ۳۹,۷۹۹ | ۳,۳۸۴ | ۳,۰۷۱ | ۰ | ۳,۰۷۱ | ۳۱۳ | ۰ | ۳۱۳ | توت‌فرنگی |
| - | - | ۱۵۶,۳۱۰ | ۵۹,۳۶۵ | ۹۶,۹۴۵ | ۱۹,۱۴۱ | ۱۶,۰۳۸ | ۸,۲۳۲ | ۷,۸۰۶ | ۳,۱۰۳ | ۲,۴۴۵ | ۶۵۸ | جمع میوه‌های دانه‌ریز |
| - | ۹۴۴ | ۱۷ | ۰ | ۱۷ | ۴۰ | ۱۸ | ۰ | ۱۸ | ۲۲ | ۰ | ۲۲ | پسته |
| ۶۲۱ | ۱,۲۸۲ | ۱,۷۶۱ | ۸۷۹ | ۸۸۲ | ۲,۸۰۱ | ۲,۱۰۴ | ۱,۴۱۶ | ۶۸۸ | ۶۹۷ | ۵۷۳ | ۱۲۴ | بادام |
| - | ۲,۲۷۰ | ۱۲,۲۹۴ | ۰ | ۱۲,۲۹۴ | ۶,۹۳۴ | ۵,۴۱۵ | ۰ | ۵,۴۱۵ | ۱,۵۱۹ | ۰ | ۱,۵۱۹ | گردو |
| - | ۱,۵۰۰ | ۳,۰۰ | ۰ | ۳,۰۰ | ۳,۰ | ۲,۰ | ۰ | ۲,۰ | ۱,۰ | ۰ | ۱,۰ | فندق |
| - | ۳,۹۷۹ | ۵۶۵ | ۰ | ۵۶۵ | ۱۶۸ | ۱۴۲ | ۰ | ۱۴۲ | ۲۶ | ۰ | ۲۶ | سنجد |
| - | - | ۱۴,۶۴۰ | ۸۷۹ | ۱۳,۷۶۱ | ۹,۹۴۵ | ۷,۶۸۱ | ۱,۴۱۶ | ۶,۲۶۵ | ۲,۲۶۴ | ۵۷۳ | ۱,۶۹۱ | جمع میوه‌های خشک |

سطح، میزان تولید و عملکرد محصولات باغبانی استان کردستان در سال ۱۳۹۷

((واحد : هکتار - تن - کیلوگرم در هکتار))

ادامه جدول شماره ۶۰

| عملکرد | میزان تولید | | | | کل سطح | سطح بارور | | | سطح غیر بارور | | | نام محصول |
|--------|-------------|---------|--------|---------|--------|-----------|--------|--------|---------------|-------|-------|----------------------------|
| | آبی | جمع | دیم | آبی | | جمع | دیم | آبی | جمع | دیم | آبی | |
| ۳,۸۰۶ | ۵,۱۰۵ | ۴۵۱ | ۳۵۴ | ۹۷ | ۱۱۹ | ۱۱۲ | ۹۳ | ۱۹ | ۷,۰ | ۶,۰ | ۱,۰ | زالزالک |
| - | ۲,۵۰۰ | ۵,۰۰ | ۰ | ۵,۰۰ | ۴,۰ | ۲,۰ | ۰ | ۲,۰ | ۲,۰ | ۰ | ۲,۰ | زرشک |
| ۲,۶۰۲ | ۲,۶۴۷ | ۳۴۵ | ۲۵۵ | ۹۰ | ۱۹۸ | ۱۳۲ | ۹۸ | ۳۴ | ۶۶ | ۴۹ | ۱۷ | سماق |
| - | - | ۸۰۱ | ۶۰۹ | ۱۹۲ | ۳۲۱ | ۲۴۶ | ۱۹۱ | ۵۵ | ۷۵ | ۵۵ | ۲۰ | جمع میوه‌های سردسیری |
| ۴,۰۰۰ | ۱۶,۹۴۱ | ۷,۴۲۸ | ۸,۰۰ | ۷,۴۲۰ | ۵۷۲ | ۴۴۰ | ۲,۰ | ۴۳۸ | ۱۳۲ | ۰ | ۱۳۲ | انار |
| ۲,۳۶۸ | ۷,۲۴۳ | ۵۵۲ | ۴۵ | ۵۰۷ | ۱۴۵ | ۸۹ | ۱۹ | ۷۰ | ۵۶ | ۱۰ | ۴۶ | انجیر |
| - | - | ۰ | ۰ | ۰ | ۴,۰ | ۰ | ۰ | ۰ | ۴,۰ | ۰ | ۴,۰ | زیتون |
| - | - | ۷,۹۸۰ | ۵۳ | ۷,۹۲۷ | ۷۲۱ | ۵۲۹ | ۲۱ | ۵۰۸ | ۱۹۲ | ۱۰ | ۱۸۲ | جمع میوه‌های نیمه گرمسیری |
| - | ۲۰۶,۲۹۶ | ۲,۷۸۵ | ۰ | ۲,۷۸۵ | ۱۳,۵ | ۱۳,۵ | ۰ | ۱۳,۵ | ۰ | ۰ | ۰ | خیار |
| - | ۲۶۴,۲۸۶ | ۳۷۰ | ۰ | ۳۷۰ | ۱,۴ | ۱,۴ | ۰ | ۱,۴ | ۰ | ۰ | ۰ | گوجه‌فرنگی |
| - | ۱۲۵,۰۰۰ | ۵۰ | ۰ | ۵۰ | ۰,۴ | ۰,۴ | ۰ | ۰,۴ | ۰ | ۰ | ۰ | انواع فلفل |
| - | - | ۳,۲۰۵ | ۰ | ۳,۲۰۵ | ۱۵,۳ | ۱۵,۳ | ۰ | ۱۵,۳ | ۰ | ۰ | ۰ | جمع سبزی و صیفی گلخانه‌ای |
| - | ۸۶,۹۸۴ | ۲۷۴ | ۰ | ۲۷۴ | ۳,۲ | ۳,۲ | ۰ | ۳,۲ | ۰ | ۰ | ۰ | توت‌فرنگی |
| - | - | ۰ | ۰ | ۰ | ۰,۳ | ۰,۳ | ۰ | ۰,۳ | ۰ | ۰ | ۰ | گیاهان دارویی |
| - | - | ۰ | ۰ | ۰ | ۰,۹ | ۰,۹ | ۰ | ۰,۹ | ۰ | ۰ | ۰ | سایر |
| - | - | ۲۷۴ | ۰ | ۲۷۴ | ۴,۴ | ۴,۴ | ۰ | ۴,۴ | ۰ | ۰ | ۰ | جمع سایر محصولات گلخانه‌ای |
| - | - | ۳,۴۷۹ | ۰ | ۳,۴۷۹ | ۱۹,۷ | ۱۹,۷ | ۰ | ۱۹,۷ | ۰ | ۰ | ۰ | جمع محصولات گلخانه‌ای |
| - | ۰,۹۴ | ۰,۰۲ | ۰ | ۰,۰۲ | ۴۲,۵ | ۲۳,۵ | ۰ | ۲۳,۵ | ۱۹,۱ | ۰ | ۱۹,۱ | زعفران |
| ۱,۰۰۰ | ۳,۵۸۶ | ۲۹۵ | ۲,۰۰ | ۲۹۳ | ۱۲۹ | ۸۴ | ۲,۰ | ۸۲ | ۴۵ | ۶,۳ | ۳۹ | گلستان (گل محمدی) |
| - | - | ۰ | ۰ | ۰ | ۱,۹۱۵ | ۱,۶۰۵ | ۰ | ۱,۶۰۵ | ۳۱۰ | ۰ | ۳۱۰ | غیرمثمر (درخت و درختچه‌ها) |
| ۱,۶۵۹ | ۱۰,۲۰۷ | ۶,۰۲۳ | ۳۷۵ | ۵,۶۴۸ | ۸۳۳ | ۷۷۴ | ۲۲۶ | ۵۴۸ | ۵۹ | ۳۶ | ۲۳ | گیاهان دارویی |
| - | ۲۱۲,۶۹۰ | ۳,۶۳۷ | ۰ | ۳,۶۳۷ | ۱۷ | ۱۷ | ۰ | ۱۷ | ۰ | ۰ | ۰ | قارچ دکمه‌ای |
| - | - | ۹,۹۵۵ | ۳۷۷ | ۹,۵۷۸ | ۲,۹۳۷ | ۲,۵۰۳ | ۲۲۸ | ۲,۲۷۵ | ۴۳۳ | ۴۲ | ۳۹۱ | جمع سایر محصولات باغبانی |
| - | - | ۳۳۷,۱۱۶ | ۶۱,۴۰۳ | ۲۷۵,۷۱۳ | ۴۷,۶۴۰ | ۳۸,۶۷۱ | ۱۰,۱۲۵ | ۲۸,۵۴۶ | ۸,۹۶۹ | ۳,۱۲۷ | ۵,۸۴۲ | کل محصولات |

سطح، میزان تولید و عملکرد محصولات باغبانی استان کرمان در سال ۱۳۹۷

((واحد : هکتار-تن - کیلوگرم در هکتار))

جدول شماره ۶۱

| عملکرد | میزان تولید | | | | کل سطح | سطح بارور | | | سطح غیربارور | | | نام محصول |
|--------|-------------|--------|-----|--------|---------|-----------|-------|---------|--------------|-----|-------|-----------------------|
| | آبی | جمع | دیم | آبی | | جمع | دیم | آبی | جمع | دیم | آبی | |
| - | ۱۱.۹۵۲ | ۳۰.۰۰۰ | ۰ | ۳۰.۰۰۰ | ۳۰.۷۴ | ۲.۵۱۰ | ۰ | ۲.۵۱۰ | ۵۶۴ | ۰ | ۵۶۴ | سیب |
| - | ۷.۵۲۴ | ۳.۱۰۰ | ۰ | ۳.۱۰۰ | ۵۲۷ | ۴۱۲ | ۰ | ۴۱۲ | ۱۱۵ | ۰ | ۱۱۵ | گلابی |
| - | ۸.۷۵۸ | ۶.۷۰۰ | ۰ | ۶.۷۰۰ | ۱.۱۹۵ | ۷۶۵ | ۰ | ۷۶۵ | ۴۳۰ | ۰ | ۴۳۰ | به |
| - | - | ۳۹.۸۰۰ | ۰ | ۳۹.۸۰۰ | ۴.۷۹۶ | ۳.۶۸۷ | ۰ | ۳.۶۸۷ | ۱.۱۰۹ | ۰ | ۱.۱۰۹ | جمع میوه‌های دانه‌دار |
| - | ۵.۶۰۶ | ۳.۱۰۰ | ۰ | ۳.۱۰۰ | ۷۲۴ | ۵۵۳ | ۰ | ۵۵۳ | ۱۷۱ | ۰ | ۱۷۱ | آلبالو |
| - | ۷.۰۵۶ | ۶.۴۰۰ | ۰ | ۶.۴۰۰ | ۱.۰۶۵ | ۹۰۷ | ۰ | ۹۰۷ | ۱۵۸ | ۰ | ۱۵۸ | گیلاس |
| - | ۷.۱۷۹ | ۱.۴۰۰ | ۰ | ۱.۴۰۰ | ۲۳۸ | ۱۹۵ | ۰ | ۱۹۵ | ۴۳ | ۰ | ۴۳ | گوجه |
| - | ۶.۰۸۷ | ۱.۴۰۰ | ۰ | ۱.۴۰۰ | ۲۶۹ | ۲۳۰ | ۰ | ۲۳۰ | ۳۹ | ۰ | ۳۹ | آلو |
| - | ۱۲.۸۵۷ | ۱۳.۵۰۰ | ۰ | ۱۳.۵۰۰ | ۱.۲۹۲ | ۱.۰۵۰ | ۰ | ۱.۰۵۰ | ۲۴۲ | ۰ | ۲۴۲ | هلو |
| - | ۸.۱۴۰ | ۷۰۰ | ۰ | ۷۰۰ | ۱۰۴ | ۸۶ | ۰ | ۸۶ | ۱۸ | ۰ | ۱۸ | شفتالو |
| - | ۸.۸۲۴ | ۲۴.۰۰۰ | ۰ | ۲۴.۰۰۰ | ۳.۲۵۵ | ۲.۷۲۰ | ۰ | ۲.۷۲۰ | ۵۳۵ | ۰ | ۵۳۵ | زردآلو و قیسی |
| - | ۱۲.۰۰۰ | ۲.۷۰۰ | ۰ | ۲.۷۰۰ | ۲۸۵ | ۲۲۵ | ۰ | ۲۲۵ | ۶۰ | ۰ | ۶۰ | شلیل |
| - | ۵.۲۶۳ | ۲۰۰ | ۰ | ۲۰۰ | ۴۴ | ۳۸ | ۰ | ۳۸ | ۶۰ | ۰ | ۶۰ | آلو قطره طلا |
| - | - | ۵۳.۴۰۰ | ۰ | ۵۳.۴۰۰ | ۷.۲۷۶ | ۶.۰۰۴ | ۰ | ۶.۰۰۴ | ۱.۲۷۲ | ۰ | ۱.۲۷۲ | جمع میوه‌های هسته‌دار |
| - | ۵.۱۴۵ | ۱۳.۸۰۰ | ۰ | ۱۳.۸۰۰ | ۲.۷۹۴ | ۲.۶۸۲ | ۰ | ۲.۶۸۲ | ۱۱۲ | ۰ | ۱۱۲ | انگور |
| - | ۳.۸۶۰ | ۱.۱۰۰ | ۰ | ۱.۱۰۰ | ۳۰۹ | ۲۸۵ | ۰ | ۲۸۵ | ۲۴ | ۰ | ۲۴ | توت‌درختی |
| - | ۸.۵۷۱ | ۶.۰۰ | ۰ | ۶.۰۰ | ۰.۷ | ۰.۷ | ۰ | ۰.۷ | ۰ | ۰ | ۰ | توت‌فرنگی |
| - | - | ۱۴.۹۰۶ | ۰ | ۱۴.۹۰۶ | ۳.۱۰۴ | ۲.۹۶۸ | ۰ | ۲.۹۶۸ | ۱۳۶ | ۰ | ۱۳۶ | جمع میوه‌های دانه‌ریز |
| - | ۱۱۳ | ۲۲.۹۲۰ | ۰ | ۲۲.۹۲۰ | ۲۱۲.۰۵۰ | ۲۰۳.۰۵۰ | ۰ | ۲۰۳.۰۵۰ | ۹.۰۰۰ | ۰ | ۹.۰۰۰ | پسته |
| ۱۸۵ | ۹۱۰ | ۱۰.۴۳۰ | ۵۷۲ | ۹.۸۵۸ | ۱۴.۹۹۸ | ۱۳.۹۲۸ | ۳.۱۰۰ | ۱۰.۸۲۸ | ۱۰.۷۰ | ۷۸ | ۹۹۲ | بادام |
| - | ۸۸۲ | ۱۲.۰۰۰ | ۰ | ۱۲.۰۰۰ | ۱۷.۱۰۰ | ۱۳.۶۰۰ | ۰ | ۱۳.۶۰۰ | ۳.۵۰۰ | ۰ | ۳.۵۰۰ | گردو |
| - | ۸۳۳ | ۵.۰۰ | ۰ | ۵.۰۰ | ۸.۰ | ۶.۰ | ۰ | ۶.۰ | ۲.۰ | ۰ | ۲.۰ | فندق |

سطح، میزان تولید و عملکرد محصولات باغبانی استان کرمان در سال ۱۳۹۷

((واحد: هکتار-تن- کیلوگرم در هکتار))

ادامه جدول شماره ۶۱

| عملکرد | میزان تولید | | | | کل سطح | سطح بارور | | | سطح غیربارور | | | نام محصول |
|--------|-------------|---------|-----|---------|---------|-----------|-------|---------|--------------|-----|--------|---------------------------|
| | آبی | جمع | دیم | آبی | | جمع | دیم | آبی | جمع | دیم | آبی | |
| - | ۳,۰۰۵ | ۱,۲۵۰ | ۰ | ۱,۲۵۰ | ۴۵۹ | ۴۱۶ | ۰ | ۴۱۶ | ۴۳ | ۰ | ۴۳ | سنجد |
| - | - | ۴۶,۶۰۵ | ۵۷۲ | ۴۶,۰۳۳ | ۲۴۴,۶۱۵ | ۲۳۱,۰۰۰ | ۳,۱۰۰ | ۲۲۷,۹۰۰ | ۱۳,۶۱۵ | ۷۸ | ۱۳,۵۳۷ | جمع میوه‌های خشک |
| - | ۳,۱۱۱ | ۲۸ | ۰ | ۲۸ | ۱۴ | ۹,۰ | ۰ | ۹,۰ | ۵,۰ | ۰ | ۵,۰ | زالزالک |
| - | ۱,۵۰۰ | ۲۴ | ۰ | ۲۴ | ۱۰۷ | ۱۶ | ۰ | ۱۶ | ۹۱ | ۰ | ۹۱ | زرشک |
| - | - | ۰ | ۰ | ۰ | ۵,۰ | ۰ | ۰ | ۰ | ۵,۰ | ۰ | ۵,۰ | عنباب |
| - | - | ۵۲ | ۰ | ۵۲ | ۱۲۶ | ۲۵ | ۰ | ۲۵ | ۱۰۱ | ۰ | ۱۰۱ | جمع میوه‌های سردسیری |
| - | ۷,۰۲۵ | ۱۷۰,۰۰۰ | ۰ | ۱۷۰,۰۰۰ | ۲۷,۷۲۷ | ۲۴,۲۰۰ | ۰ | ۲۴,۲۰۰ | ۳,۵۲۷ | ۰ | ۳,۵۲۷ | خرما |
| - | ۱۶,۳۷۹ | ۱۱۲,۰۰۰ | ۰ | ۱۱۲,۰۰۰ | ۸,۵۳۸ | ۶,۸۳۸ | ۰ | ۶,۸۳۸ | ۱,۷۰۰ | ۰ | ۱,۷۰۰ | پرتقال |
| - | ۸,۸۸۲ | ۵,۴۰۰ | ۰ | ۵,۴۰۰ | ۶۷۳ | ۶۰۸ | ۰ | ۶۰۸ | ۶۵ | ۰ | ۶۵ | نارنگی |
| - | ۸,۵۹۹ | ۱,۳۵۰ | ۰ | ۱,۳۵۰ | ۱۸۰ | ۱۵۷ | ۰ | ۱۵۷ | ۲۳ | ۰ | ۲۳ | لیموترش |
| - | ۱۰,۹۰۹ | ۶۰۰ | ۰ | ۶۰۰ | ۶۲ | ۵۵ | ۰ | ۵۵ | ۷,۰ | ۰ | ۷,۰ | لیموشیرین |
| - | ۱۳,۲۷۴ | ۳,۰۰۰ | ۰ | ۳,۰۰۰ | ۲۴۵ | ۲۲۶ | ۰ | ۲۲۶ | ۱۹ | ۰ | ۱۹ | گریپ‌فروت |
| - | ۷,۴۳۲ | ۱,۱۰۰ | ۰ | ۱,۱۰۰ | ۲۳۹ | ۱۴۸ | ۰ | ۱۴۸ | ۹۱ | ۰ | ۹۱ | نارنج |
| - | - | ۱۰۰ | ۰ | ۱۰۰ | ۲۷ | ۸,۰ | ۰ | ۸,۰ | ۱۹ | ۰ | ۱۹ | سایر مرکبات |
| - | - | ۱۲۳,۵۵۰ | ۰ | ۱۲۳,۵۵۰ | ۹,۹۶۴ | ۸,۰۴۰ | ۰ | ۸,۰۴۰ | ۱,۹۲۴ | ۰ | ۱,۹۲۴ | جمع مرکبات |
| - | ۱۲,۶۷۸ | ۳۳,۰۰۰ | ۰ | ۳۳,۰۰۰ | ۳,۰۷۳ | ۲,۶۰۳ | ۰ | ۲,۶۰۳ | ۴۷۰ | ۰ | ۴۷۰ | انار |
| ۶۶۸ | ۳,۸۴۸ | ۲,۸۰۰ | ۲۶۴ | ۲,۵۳۶ | ۱,۱۶۴ | ۱,۰۵۴ | ۳۹۵ | ۶۵۹ | ۱۱۰ | ۰ | ۱۱۰ | انجیر |
| - | ۴۷۲ | ۳۰۰ | ۰ | ۳۰۰ | ۱,۵۶۰ | ۶۳۶ | ۰ | ۶۳۶ | ۹۲۴ | ۰ | ۹۲۴ | زیتون |
| - | - | ۳۲۹,۶۵۰ | ۲۶۴ | ۳۲۹,۳۸۶ | ۴۳,۴۸۸ | ۳۶,۵۳۳ | ۳۹۵ | ۳۶,۱۳۸ | ۶,۹۵۵ | ۰ | ۶,۹۵۵ | جمع میوه‌های نیمه‌گرمسیری |
| - | ۶,۳۳۳ | ۳۸ | ۰ | ۳۸ | ۱۳ | ۶,۰ | ۰ | ۶,۰ | ۶,۵ | ۰ | ۶,۵ | کنار |
| - | - | ۳۸ | ۰ | ۳۸ | ۱۳ | ۶,۰ | ۰ | ۶,۰ | ۶,۵ | ۰ | ۶,۵ | جمع میوه‌های گرمسیری |
| - | ۲۲۴,۹۹۱ | ۲۳,۱۱۸ | ۰ | ۲۳,۱۱۸ | ۱۰۲,۸ | ۱۰۲,۸ | ۰ | ۱۰۲,۸ | ۰ | ۰ | ۰ | خیار |
| - | ۲۶۵,۰۰۷ | ۹,۷۹۲ | ۰ | ۹,۷۹۲ | ۳۷,۰ | ۳۷,۰ | ۰ | ۳۷,۰ | ۰ | ۰ | ۰ | گوجه‌فرنگی |

سطح، میزان تولید و عملکرد محصولات باغبانی استان کرمان در سال ۱۳۹۷

((واحد : هکتار-تن- کیلوگرم در هکتار))

ادامه جدول شماره ۶۱

| عملکرد | میزان تولید | | | | کل سطح | سطح بارور | | | سطح غیر بارور | | | نام محصول |
|--------|-------------|---------|-----|---------|---------|-----------|-------|---------|---------------|-----|--------|----------------------------|
| | آبی | جمع | دیم | آبی | | جمع | دیم | آبی | جمع | دیم | آبی | |
| - | ۸۷,۲۷۳ | ۴۸ | ۰ | ۴۸ | ۰,۶ | ۰,۶ | ۰ | ۰,۶ | ۰ | ۰ | ۰ | انواع فلفل |
| - | - | ۰ | ۰ | ۰ | ۰,۱ | ۰,۱ | ۰ | ۰,۱ | ۰ | ۰ | ۰ | بادمجان |
| - | - | ۵۴۴ | ۰ | ۵۴۴ | ۷,۹ | ۷,۹ | ۰ | ۷,۹ | ۰ | ۰ | ۰ | سایر سبزیجات |
| - | - | ۳۳,۵۰۲ | ۰ | ۳۳,۵۰۲ | ۱۴۸,۲ | ۱۴۸,۲ | ۰ | ۱۴۸,۲ | ۰ | ۰ | ۰ | جمع سبزی و صیفی گلخانه‌ای |
| - | ۷۳,۱۴۸ | ۴۷۴ | ۰ | ۴۷۴ | ۶,۵ | ۶,۵ | ۰ | ۶,۵ | ۰ | ۰ | ۰ | توت‌فرنگی |
| - | ۱۴۸,۹۳۶ | ۷۰۰ | ۰ | ۷۰۰ | ۴,۷ | ۴,۷ | ۰ | ۴,۷ | ۰ | ۰ | ۰ | گیاهان دارویی |
| - | - | ۰,۷۰ | ۰ | ۰,۷۰ | ۵,۰ | ۵,۰ | ۰ | ۵,۰ | ۰ | ۰ | ۰ | سایر |
| - | - | ۱,۱۷۵ | ۰ | ۱,۱۷۵ | ۱۶,۲ | ۱۶,۲ | ۰ | ۱۶,۲ | ۰ | ۰ | ۰ | جمع سایر محصولات گلخانه‌ای |
| - | - | ۳۴,۶۷۷ | ۰ | ۳۴,۶۷۷ | ۱۶۴,۴ | ۱۶۴,۴ | ۰ | ۱۶۴,۴ | ۰ | ۰ | ۰ | جمع محصولات گلخانه‌ای |
| - | ۵,۱۱ | ۶,۰۵ | ۰ | ۶,۰۵ | ۱,۳۴۰,۵ | ۱,۱۸۲,۰ | ۰ | ۱,۱۸۲,۰ | ۱۵۸,۵ | ۰ | ۱۵۸,۵ | زعفران |
| - | ۱,۶۱۹ | ۶,۰۰۰ | ۰ | ۶,۰۰۰ | ۳,۹۳۸ | ۳,۷۰۷ | ۰ | ۳,۷۰۷ | ۲۳۱ | ۰ | ۲۳۱ | گلستان (گل محمدی) |
| - | - | ۰ | ۰ | ۰ | ۴,۳۹۴ | ۳,۸۸۵ | ۰ | ۳,۸۸۵ | ۵۰۹ | ۰ | ۵۰۹ | غیرمثمر (درخت و درختچه‌ها) |
| - | ۶,۳۰۳ | ۵,۷۸۴ | ۰ | ۵,۷۸۴ | ۹۱۸ | ۹۱۸ | ۰ | ۹۱۸ | ۰ | ۰ | ۰ | گیاهان دارویی |
| - | ۱۷۹,۹۷۲ | ۱,۹۳۳ | ۰ | ۱,۹۳۳ | ۱۱ | ۱۱ | ۰ | ۱۱ | ۰ | ۰ | ۰ | قارچ دکمه‌ای |
| - | - | ۱۳,۷۲۳ | ۰ | ۱۳,۷۲۳ | ۱۰,۶۰۱ | ۹,۷۰۲ | ۰ | ۹,۷۰۲ | ۸۹۹ | ۰ | ۸۹۹ | جمع سایر محصولات باغبانی |
| - | - | ۵۳۲,۸۵۱ | ۸۳۶ | ۵۳۲,۰۱۵ | ۳۱۴,۱۸۳ | ۲۹۰,۰۹۰ | ۳,۴۹۵ | ۲۸۶,۵۹۵ | ۲۴,۰۹۳ | ۷۸ | ۲۴,۰۱۵ | کل محصولات |

سطح، میزان تولید و عملکرد محصولات باغبانی استان کرمانشاه در سال ۱۳۹۷

((واحد : هکتار-تن- کیلوگرم در هکتار))

جدول شماره ۶۲

| عملکرد | میزان تولید | | | | کل سطح | سطح بارور | | | سطح غیربارور | | | نام محصول |
|--------|-------------|--------|-------|--------|--------|-----------|-------|-------|--------------|-----|-------|------------------------|
| | آبی | جمع | دیم | آبی | | جمع | دیم | آبی | جمع | دیم | آبی | |
| - | ۱۸.۵۶۵ | ۵۲.۷۳۸ | ۰ | ۵۲.۷۳۸ | ۳.۲۷۹ | ۲.۸۴۱ | ۰ | ۲.۸۴۱ | ۴۳۸ | ۰ | ۴۳۸ | سیب |
| ۴.۹۰۹ | ۱۴.۹۹۶ | ۱.۹۸۱ | ۱۶۲ | ۱.۸۱۹ | ۱۹۸ | ۱۵۴ | ۳۳ | ۱۲۱ | ۴۴ | ۴.۵ | ۳۹ | گلابی |
| - | ۱۴.۱۴۷ | ۹۳۷ | ۰ | ۹۳۷ | ۱۰۴ | ۶۶ | ۰ | ۶۶ | ۳۸ | ۰ | ۳۸ | به |
| - | - | ۵۵.۶۵۵ | ۱۶۲ | ۵۵.۴۹۳ | ۳.۵۸۱ | ۳.۰۶۱ | ۳۳ | ۳.۰۲۸ | ۵۱۹ | ۴.۵ | ۵۱۵ | جمع میوه‌های دانه‌دار |
| - | ۹.۹۵۶ | ۱,۳۲۹ | ۰ | ۱.۳۲۹ | ۱۸۴ | ۱۳۳ | ۰ | ۱۳۳ | ۵۰ | ۰ | ۵۰ | آلبالو |
| - | ۱۱.۳۴۴ | ۷.۱۷۴ | ۰ | ۷.۱۷۴ | ۷۵۴ | ۶۳۲ | ۰ | ۶۳۲ | ۱۲۱ | ۰ | ۱۲۱ | گیلاس |
| - | ۶.۴۲۴ | ۱.۹۹۳ | ۰ | ۱.۹۹۳ | ۳۶۴ | ۳۱۰ | ۰ | ۳۱۰ | ۵۴ | ۰ | ۵۴ | گوجه |
| - | ۸.۱۴۴ | ۱.۶۱۲ | ۰ | ۱.۶۱۲ | ۲۴۶ | ۱۹۸ | ۰ | ۱۹۸ | ۴۸ | ۰ | ۴۸ | آلو |
| - | ۱۶.۷۰۶ | ۳۰.۸۹۸ | ۰ | ۳۰.۸۹۸ | ۲.۰۵۵ | ۱.۸۵۰ | ۰ | ۱.۸۵۰ | ۲۰۶ | ۰ | ۲۰۶ | هلو |
| - | ۱۵.۵۹۴ | ۱.۵۷۴ | ۰ | ۱.۵۷۴ | ۱۰۶ | ۱۰۱ | ۰ | ۱۰۱ | ۵.۳ | ۰ | ۵.۳ | شفتالو |
| - | ۷.۶۵۹ | ۴.۱۳۴ | ۰ | ۴.۱۳۴ | ۶۲۰ | ۵۴۰ | ۰ | ۵۴۰ | ۸۱ | ۰ | ۸۱ | زردآلو و قیسی |
| - | ۱۴.۷۶۴ | ۷.۵۳۲ | ۰ | ۷.۵۳۲ | ۶۱۰ | ۵۱۰ | ۰ | ۵۱۰ | ۱۰۰ | ۰ | ۱۰۰ | شلیل |
| - | ۹.۴۰۲ | ۵۹۴ | ۰ | ۵۹۴ | ۶۳ | ۶۳ | ۰ | ۶۳ | ۰ | ۰ | ۰ | آلو قطره طلا |
| - | ۳.۴۰۰ | ۰.۷۴ | ۰ | ۰.۷۴ | ۰.۵ | ۰.۲ | ۰ | ۰.۲ | ۰.۳ | ۰ | ۰.۳ | سایر میوه‌های هسته‌دار |
| - | - | ۵۶.۸۴۱ | ۰ | ۵۶.۸۴۱ | ۵.۰۰۴ | ۴.۳۳۸ | ۰ | ۴.۳۳۸ | ۶۶۶ | ۰ | ۶۶۶ | جمع میوه‌های هسته‌دار |
| ۱.۱۸۱ | ۱۰.۷۲۳ | ۷۹.۳۷۴ | ۱.۶۸۹ | ۷۷.۶۸۵ | ۹.۴۸۵ | ۸.۶۷۶ | ۱.۴۳۱ | ۷.۲۴۵ | ۸۰۹ | ۱۵۰ | ۶۵۹ | انگور |
| - | ۱.۴۱۵ | ۴۱۲ | ۰ | ۴۱۲ | ۳۳۰ | ۲۹۱ | ۰ | ۲۹۱ | ۳۹ | ۰ | ۳۹ | توت درختی |
| - | ۶.۶۰۵ | ۳۰۲ | ۰ | ۳۰۲ | ۵۳ | ۴۶ | ۰ | ۴۶ | ۷.۳ | ۰ | ۷.۳ | توت‌فرنگی |
| - | - | ۸۰.۰۸۸ | ۱.۶۸۹ | ۷۸.۳۹۹ | ۹.۸۶۸ | ۹.۰۱۳ | ۱.۴۳۱ | ۷.۵۸۲ | ۸۵۵ | ۱۵۰ | ۷۰۵ | جمع میوه‌های دانه‌ریز |
| - | ۱.۲۸۱ | ۱۱۴ | ۰ | ۱۱۴ | ۱۸۲ | ۸۹ | ۰ | ۸۹ | ۹۳ | ۰ | ۹۳ | پسته |
| ۱.۲۰۱ | ۲.۱۷۴ | ۵.۷۱۲ | ۲.۰۰۴ | ۳.۷۰۸ | ۴.۴۵۰ | ۳.۳۷۴ | ۱.۶۶۹ | ۱.۷۰۵ | ۱۰.۷۶ | ۵۸۲ | ۴۹۴ | بادام |
| - | ۱.۹۹۱ | ۱۵.۸۶۸ | ۰ | ۱۵.۸۶۸ | ۹.۰۲۹ | ۷.۹۷۰ | ۰ | ۷.۹۷۰ | ۱۰.۵۹ | ۰ | ۱۰.۵۹ | گردو |

سطح، میزان تولید و عملکرد محصولات باغبانی استان کرمانشاه در سال ۱۳۹۷

((واحد : هکتار-تن- کیلوگرم در هکتار))

ادامه جدول شماره ۶۲

| عملکرد | میزان تولید | | | | کل سطح | سطح بارور | | | سطح غیربارور | | | نام محصول |
|--------|-------------|--------|-------|--------|--------|-----------|-------|-------|--------------|-----|-------|---------------------------|
| | آبی | جمع | دیم | آبی | | جمع | دیم | آبی | جمع | دیم | آبی | |
| - | ۹۵۰ | ۱۵ | ۰ | ۱۵ | ۱۷ | ۱۶ | ۰ | ۱۶ | ۱,۴ | ۰ | ۱,۴ | فندق |
| - | - | ۰ | ۰ | ۰ | ۲۰ | ۰ | ۰ | ۰ | ۲۰ | ۰ | ۲۰ | سنجد |
| - | - | ۲۱,۷۰۹ | ۲,۰۰۴ | ۱۹,۷۰۴ | ۱۳,۶۹۸ | ۱۱,۴۴۹ | ۱,۶۶۹ | ۹,۷۸۰ | ۲,۲۴۹ | ۵۸۲ | ۱,۶۶۸ | جمع میوه‌های خشک |
| ۲,۰۰۰ | ۲,۵۷۹ | ۵۷ | ۴۲ | ۱۵ | ۲۸ | ۲۷ | ۲۱ | ۵,۹ | ۰,۶ | ۰ | ۰,۶ | زالزالک |
| - | - | ۰ | ۰ | ۰ | ۰,۱ | ۰ | ۰ | ۰ | ۰,۱ | ۰ | ۰,۱ | زرشک |
| - | - | ۰ | ۰ | ۰ | ۰,۱ | ۰ | ۰ | ۰ | ۰,۱ | ۰ | ۰,۱ | زغال اخته |
| - | - | ۵۷ | ۴۲ | ۱۵ | ۲۸ | ۲۷ | ۲۱ | ۶,۰ | ۰,۷ | ۰ | ۰,۷ | جمع میوه‌های سردسیری |
| - | ۵,۰۱۷ | ۲,۳۴۹ | ۰ | ۲,۳۴۹ | ۷۱۹ | ۴۶۸ | ۰ | ۴۶۸ | ۲۵۱ | ۰ | ۲۵۱ | خرما |
| - | ۱۵,۲۹۶ | ۴,۴۳۳ | ۰ | ۴,۴۳۳ | ۳۶۷ | ۲۹۰ | ۰ | ۲۹۰ | ۷۷ | ۰ | ۷۷ | پرتقال |
| - | ۱۵,۰۰۰ | ۱,۲۴۷ | ۰ | ۱,۲۴۷ | ۲۹۴ | ۸۳ | ۰ | ۸۳ | ۲۱۱ | ۰ | ۲۱۱ | نارنگی |
| - | ۱۰,۵۶۰ | ۱,۸۴۴ | ۰ | ۱,۸۴۴ | ۴۶۴ | ۱۷۵ | ۰ | ۱۷۵ | ۲۸۹ | ۰ | ۲۸۹ | لیموترش |
| - | ۱۴,۸۴۰ | ۱,۴۵۸ | ۰ | ۱,۴۵۸ | ۱۶۲ | ۹۸ | ۰ | ۹۸ | ۶۴ | ۰ | ۶۴ | لیموشیرین |
| - | ۱۲,۰۰۰ | ۱۹۳ | ۰ | ۱۹۳ | ۳۰ | ۱۶ | ۰ | ۱۶ | ۱۴ | ۰ | ۱۴ | گریپ‌فروت |
| - | ۱۱,۲۵۴ | ۳۹۳ | ۰ | ۳۹۳ | ۴۲ | ۳۵ | ۰ | ۳۵ | ۷,۰ | ۰ | ۷,۰ | نارنج |
| - | - | ۰ | ۰ | ۰ | ۱۷ | ۰ | ۰ | ۰ | ۱۷ | ۰ | ۱۷ | سایر مرکبات |
| - | - | ۹,۵۶۶ | ۰ | ۹,۵۶۶ | ۱,۳۷۵ | ۶۹۷ | ۰ | ۶۹۷ | ۶۷۹ | ۰ | ۶۷۹ | جمع مرکبات |
| - | ۴,۷۸۱ | ۳,۸۰۳ | ۰ | ۳,۸۰۳ | ۹۰۹ | ۷۹۶ | ۰ | ۷۹۶ | ۱۱۴ | ۰ | ۱۱۴ | انار |
| ۶۱۷ | ۱۲,۶۵۴ | ۸,۴۳۳ | ۸,۳۵ | ۸,۴۱۴ | ۷۵۱ | ۶۷۹ | ۱۴ | ۶۶۵ | ۷۳ | ۲,۰ | ۷۱ | انجیر |
| - | ۲,۹۴۲ | ۱۶ | ۰ | ۱۶ | ۷,۴ | ۵,۴ | ۰ | ۵,۴ | ۲,۰ | ۰ | ۲,۰ | خرمالو |
| - | ۲,۱۲۳ | ۱,۸۱۷ | ۰ | ۱,۸۱۷ | ۹۸۲ | ۸۵۶ | ۰ | ۸۵۶ | ۱۲۶ | ۰ | ۱۲۶ | زیتون |
| - | - | ۲۵,۹۷۴ | ۸,۳۵ | ۲۵,۹۶۶ | ۴,۷۴۵ | ۳,۵۰۰ | ۱۴ | ۳,۴۸۷ | ۱,۲۴۵ | ۲,۰ | ۱,۲۴۳ | جمع میوه‌های نیمه‌گرمسیری |
| - | - | ۰ | ۰ | ۰ | ۱,۰ | ۰,۴ | ۰ | ۰,۴ | ۰,۶ | ۰ | ۰,۶ | کنار |
| - | - | ۰ | ۰ | ۰ | ۱,۰ | ۰,۴ | ۰ | ۰,۴ | ۰,۶ | ۰ | ۰,۶ | جمع میوه‌های گرمسیری |

سطح، میزان تولید و عملکرد محصولات باغبانی استان کرمانشاه در سال ۱۳۹۷

ادامه جدول شماره ۶۲

((واحد: هکتار-تن- کیلوگرم در هکتار))

| عملکرد | میزان تولید | | | | کل سطح | سطح بارور | | | سطح غیر بارور | | | نام محصول |
|--------|-------------|---------|-------|---------|--------|-----------|-------|--------|---------------|-----|-------|----------------------------|
| | آبی | جمع | دیم | آبی | | جمع | دیم | آبی | جمع | دیم | آبی | |
| - | ۱۷۰.۷۷۷ | ۱.۰۱۱ | ۰ | ۱.۰۱۱ | ۵,۹ | ۵,۹ | ۰ | ۵,۹ | ۰ | ۰ | ۰ | خیار |
| - | ۱۳۴.۹۶۴ | ۹۳۸ | ۰ | ۹۳۸ | ۷,۰ | ۷,۰ | ۰ | ۷,۰ | ۰ | ۰ | ۰ | گوجه‌فرنگی |
| - | ۷۳.۵۷۱ | ۲۰۶ | ۰ | ۲۰۶ | ۲,۸ | ۲,۸ | ۰ | ۲,۸ | ۰ | ۰ | ۰ | انواع فلفل |
| - | ۱۷۵.۰۰۰ | ۷۰ | ۰ | ۷۰ | ۰,۴ | ۰,۴ | ۰ | ۰,۴ | ۰ | ۰ | ۰ | بادمجان |
| - | - | ۵۲ | ۰ | ۵۲ | ۰,۲ | ۰,۲ | ۰ | ۰,۲ | ۰ | ۰ | ۰ | سایر سبزیجات |
| - | - | ۲.۲۷۷ | ۰ | ۲.۲۷۷ | ۱۶,۳ | ۱۶,۳ | ۰ | ۱۶,۳ | ۰ | ۰ | ۰ | جمع سبزی و صیفی گلخانه‌ای |
| - | ۴۶.۹۲۳ | ۱۲۲ | ۰ | ۱۲۲ | ۲,۶ | ۲,۶ | ۰ | ۲,۶ | ۰ | ۰ | ۰ | توت‌فرنگی |
| - | ۵۵.۰۹۵ | ۱۱۶ | ۰ | ۱۱۶ | ۲,۱ | ۲,۱ | ۰ | ۲,۱ | ۰ | ۰ | ۰ | گیاهان دارویی |
| - | - | ۰ | ۰ | ۰ | ۲,۹ | ۲,۹ | ۰ | ۲,۹ | ۰ | ۰ | ۰ | سایر |
| - | - | ۲۳۸ | ۰ | ۲۳۸ | ۷,۶ | ۷,۶ | ۰ | ۷,۶ | ۰ | ۰ | ۰ | جمع سایر محصولات گلخانه‌ای |
| - | - | ۲.۵۱۴ | ۰ | ۲.۵۱۴ | ۲۳,۹ | ۲۳,۹ | ۰ | ۲۳,۹ | ۰ | ۰ | ۰ | جمع محصولات گلخانه‌ای |
| - | ۳۴۸ | ۰,۴۵ | ۰ | ۰,۴۵ | ۴,۷ | ۱,۳ | ۰ | ۱,۳ | ۳,۴ | ۰ | ۳,۴ | توت (توتستان) نوغان |
| - | ۳,۵۰ | ۰,۴۴ | ۰ | ۰,۴۴ | ۱۸۵,۶ | ۱۲۵,۵ | ۰ | ۱۲۵,۵ | ۶۰,۱ | ۰ | ۶۰,۱ | زعفران |
| ۲,۰۰۰ | ۱.۶۸۰ | ۲۶۴ | ۸,۰۰ | ۲۵۶ | ۱۷۴ | ۱۵۶ | ۴,۰ | ۱۵۲ | ۱۸ | ۹,۶ | ۸,۶ | گلستان (گل محمدی) |
| - | - | ۰ | ۰ | ۰ | ۶۶۲ | ۲۹۵ | ۰ | ۲۹۵ | ۳۶۷ | ۰ | ۳۶۷ | غیرمثمر (درخت و درختچه‌ها) |
| ۳۴۹ | ۱.۵۷۱ | ۴.۹۰۲ | ۳,۰۰ | ۴.۸۹۹ | ۳.۲۴۰ | ۳.۱۲۸ | ۸,۶ | ۳.۱۱۹ | ۱۱۲ | ۶,۰ | ۱۰۶ | گیاهان دارویی |
| - | ۱۸۰.۰۱۹ | ۱.۸۹۲ | ۰ | ۱.۸۹۲ | ۱۱ | ۱۱ | ۰ | ۱۱ | ۰ | ۰ | ۰ | قارچ دکمه‌ای |
| - | - | ۷.۰۵۸ | ۱۱ | ۷.۰۴۷ | ۴.۲۷۷ | ۳.۷۱۶ | ۱۳ | ۳.۷۰۳ | ۵۶۱ | ۱۶ | ۵۴۵ | جمع سایر محصولات باغبانی |
| - | - | ۲۴۹.۸۹۶ | ۳.۹۱۷ | ۲۴۵.۹۷۹ | ۴۱.۲۲۵ | ۳۵.۱۲۸ | ۳.۱۸۰ | ۳۱.۹۴۸ | ۶.۰۹۷ | ۷۵۴ | ۵.۳۴۳ | کل محصولات |

سطح، میزان تولید و عملکرد محصولات باغبانی استان کهگیلویه و بویراحمد در سال ۱۳۹۷

((واحد : هکتار - تن - کیلوگرم در هکتار))

جدول شماره ۶۳

| عملکرد | میزان تولید | | | | کل سطح | سطح بارور | | | سطح غیر بارور | | | نام محصول |
|--------|-------------|---------|-------|---------|--------|-----------|-------|-------|---------------|-------|-------|-----------------------|
| | آبی | جمع | دیم | آبی | | جمع | دیم | آبی | جمع | دیم | آبی | |
| - | ۲۱.۳۷۸ | ۱۱۸.۲۲۱ | ۰ | ۱۱۸.۲۲۱ | ۶.۵۰۱ | ۵.۵۳۰ | ۰ | ۵.۵۳۰ | ۹۷۱ | ۰ | ۹۷۱ | سیب |
| - | ۹.۱۰۶ | ۳۸۷ | ۰ | ۳۸۷ | ۶۱ | ۴۳ | ۰ | ۴۳ | ۱۸ | ۰ | ۱۸ | گلابی |
| - | ۹.۵۸۲ | ۱۱۷ | ۰ | ۱۱۷ | ۱۵ | ۱۲ | ۰ | ۱۲ | ۳.۰ | ۰ | ۳.۰ | به |
| - | - | ۱۱۸.۷۲۵ | ۰ | ۱۱۸.۷۲۵ | ۶.۵۷۶ | ۵.۵۸۵ | ۰ | ۵.۵۸۵ | ۹۹۲ | ۰ | ۹۹۲ | جمع میوه‌های دانه‌دار |
| - | ۶.۰۱۹ | ۱۰۸ | ۰ | ۱۰۸ | ۱۹ | ۱۸ | ۰ | ۱۸ | ۱.۰ | ۰ | ۱.۰ | آلبالو |
| - | ۵.۶۸۷ | ۲۵۷ | ۰ | ۲۵۷ | ۵۱ | ۴۵ | ۰ | ۴۵ | ۶.۰ | ۰ | ۶.۰ | گیلاس |
| - | ۶.۰۴۹ | ۱.۱۱۳ | ۰ | ۱.۱۱۳ | ۳۴۳ | ۱۸۴ | ۰ | ۱۸۴ | ۱۵۹ | ۰ | ۱۵۹ | آلو |
| - | ۱۴.۴۹۶ | ۱۴.۶۶۳ | ۰ | ۱۴.۶۶۳ | ۱.۴۱۸ | ۱.۰۱۲ | ۰ | ۱.۰۱۲ | ۴۰۶ | ۰ | ۴۰۶ | هلو |
| - | ۱۱.۰۷۰ | ۲۹۹ | ۰ | ۲۹۹ | ۲۷ | ۲۷ | ۰ | ۲۷ | ۰ | ۰ | ۰ | شفتالو |
| - | ۸.۵۲۳ | ۱.۳۶۸ | ۰ | ۱.۳۶۸ | ۲۳۵ | ۱۶۱ | ۰ | ۱۶۱ | ۷۴ | ۰.۵ | ۷۴ | زردآلو و قیسی |
| - | ۱۲.۰۰۰ | ۴۴۴ | ۰ | ۴۴۴ | ۳۹ | ۳۷ | ۰ | ۳۷ | ۲.۰ | ۰ | ۲.۰ | شلیل |
| - | ۱۳.۵۳۱ | ۲۱۷ | ۰ | ۲۱۷ | ۱۶ | ۱۶ | ۰ | ۱۶ | ۰ | ۰ | ۰ | آلو قطره طلا |
| - | - | ۱۸.۴۶۸ | ۰ | ۱۸.۴۶۸ | ۲.۱۴۷ | ۱.۴۹۹ | ۰ | ۱.۴۹۹ | ۶۴۸ | ۰.۵ | ۶۴۷ | جمع میوه‌های هسته‌دار |
| ۱.۴۰۵ | ۲۲.۶۱۱ | ۳۴.۶۴۷ | ۴.۶۴۲ | ۳۰.۰۰۵ | ۵.۱۵۴ | ۴.۶۳۱ | ۳.۳۰۴ | ۱.۳۲۷ | ۵۲۳ | ۴۶۱ | ۶۲ | انگور |
| - | - | ۳۴.۶۴۷ | ۴.۶۴۲ | ۳۰.۰۰۵ | ۵.۱۵۴ | ۴.۶۳۱ | ۳.۳۰۴ | ۱.۳۲۷ | ۵۲۳ | ۴۶۱ | ۶۲ | جمع میوه‌های دانه‌ریز |
| - | - | ۰ | ۰ | ۰ | ۴۴ | ۰ | ۰ | ۰ | ۴۴ | ۰ | ۴۴ | پسته |
| ۴۹۳ | ۱.۲۷۵ | ۷۰۸ | ۲۹۵ | ۴۱۴ | ۲.۱۵۲ | ۹۲۳ | ۵۹۸ | ۳۲۵ | ۱.۲۳۰ | ۱.۰۲۰ | ۲۱۰ | بادام |
| - | ۲.۳۷۱ | ۱۵.۱۸۱ | ۰ | ۱۵.۱۸۱ | ۸.۴۷۴ | ۶.۴۰۴ | ۰ | ۶.۴۰۴ | ۲.۰۷۰ | ۰.۲ | ۲.۰۷۰ | گردو |
| - | - | ۱۵.۸۹۰ | ۲۹۵ | ۱۵.۵۹۵ | ۱۰.۶۷۰ | ۷.۳۲۷ | ۵۹۸ | ۶.۷۲۹ | ۳.۳۴۳ | ۱.۰۲۰ | ۲.۳۲۴ | جمع میوه‌های خشک |
| - | ۲.۹۶۶ | ۲۲۱ | ۰ | ۲۲۱ | ۱۰۹ | ۷۵ | ۰ | ۷۵ | ۳۴ | ۰ | ۳۴ | خرما |
| - | ۹.۹۸۲ | ۲۱.۷۳۱ | ۰ | ۲۱.۷۳۱ | ۳.۰۹۱ | ۲.۱۷۷ | ۰ | ۲.۱۷۷ | ۹۱۴ | ۰ | ۹۱۴ | پرتقال |
| - | ۹.۸۷۹ | ۱۱.۲۶۲ | ۰ | ۱۱.۲۶۲ | ۱.۶۴۶ | ۱.۱۴۰ | ۰ | ۱.۱۴۰ | ۵۰۶ | ۰ | ۵۰۶ | نارنگی |
| - | ۹.۰۳۳ | ۳۰.۵۹۸ | ۰ | ۳۰.۵۹۸ | ۵.۳۲۴ | ۳.۳۸۸ | ۰ | ۳.۳۸۸ | ۱.۹۳۷ | ۰ | ۱.۹۳۷ | لیموترش |
| - | ۹.۰۲۹ | ۳.۴۷۶ | ۰ | ۳.۴۷۶ | ۴۱۶ | ۳۸۵ | ۰ | ۳۸۵ | ۳۱ | ۰ | ۳۱ | لیموشیرین |

سطح، میزان تولید و عملکرد محصولات باغبانی استان کهگیلویه و بویراحمد در سال ۱۳۹۷

((واحد : هکتار-تن- کیلوگرم در هکتار))

ادامه جدول شماره ۶۳

| عملکرد | میزان تولید | | | | کل سطح | سطح بارور | | | سطح غیر بارور | | | نام محصول |
|--------|-------------|---------|-------|---------|--------|-----------|-------|--------|---------------|-------|-------|----------------------------|
| | آبی | جمع | دیم | آبی | | جمع | دیم | آبی | جمع | دیم | آبی | |
| - | ۱۲,۰۰۰ | ۳۶ | ۰ | ۳۶ | ۳,۰ | ۳,۰ | ۰ | ۳,۰ | ۰ | ۰ | ۰ | گریپ فروت |
| - | ۹,۷۱۶ | ۲۲۳ | ۰ | ۲۲۳ | ۳۱ | ۲۳ | ۰ | ۲۳ | ۸,۰ | ۰ | ۸,۰ | نارنج |
| - | - | ۵۸ | ۰ | ۵۸ | ۱۰ | ۶,۰ | ۰ | ۶,۰ | ۴,۰ | ۰ | ۴,۰ | سایر مرکبات |
| - | - | ۶۷,۳۸۴ | ۰ | ۶۷,۳۸۴ | ۱۰,۵۲۱ | ۷,۱۲۲ | ۰ | ۷,۱۲۲ | ۳,۳۹۹ | ۰ | ۳,۳۹۹ | جمع مرکبات |
| - | ۱۴,۳۷۲ | ۸,۶۴۵ | ۰ | ۸,۶۴۵ | ۷۷۹ | ۶۰۲ | ۰ | ۶۰۲ | ۱۷۷ | ۰ | ۱۷۷ | انار |
| ۸۴۲ | ۵,۳۶۵ | ۱,۰۵۱ | ۳۲۱ | ۷۳۰ | ۷۷۲ | ۵۱۷ | ۳۸۱ | ۱۳۶ | ۲۵۵ | ۲۲۳ | ۳۲ | انجیر |
| - | ۵۲۱ | ۳۲۸ | ۰ | ۳۲۸ | ۸۳۲ | ۶۱۸ | ۰ | ۶۱۸ | ۲۱۴ | ۰ | ۲۱۴ | زیتون |
| - | - | ۷۷,۶۲۹ | ۳۲۱ | ۷۷,۳۰۸ | ۱۳,۰۱۱ | ۸,۹۳۳ | ۳۸۱ | ۸,۵۵۲ | ۴,۰۷۹ | ۲۲۳ | ۳,۸۵۶ | جمع میوه‌های نیمه گرمسیری |
| ۱,۵۲۰ | - | ۳,۰۴ | ۳,۰۴ | ۰ | ۲,۰ | ۲,۰ | ۲,۰ | ۰ | ۰ | ۰ | ۰ | کنار |
| - | - | ۳,۰۴ | ۳,۰۴ | ۰ | ۲,۰ | ۲,۰ | ۲,۰ | ۰ | ۰ | ۰ | ۰ | جمع میوه‌های گرمسیری |
| - | ۴۰۳,۲۴۰ | ۳,۶۰۹ | ۰ | ۳,۶۰۹ | ۹,۰ | ۹,۰ | ۰ | ۹,۰ | ۰ | ۰ | ۰ | خیار |
| - | ۳۴۱,۰۹۶ | ۴,۴۸۲ | ۰ | ۴,۴۸۲ | ۱۳,۱ | ۱۳,۱ | ۰ | ۱۳,۱ | ۰ | ۰ | ۰ | گوجه‌فرنگی |
| - | - | ۳۹۹ | ۰ | ۳۹۹ | ۳,۵ | ۳,۵ | ۰ | ۳,۵ | ۰ | ۰ | ۰ | سایر سبزیجات |
| - | - | ۸,۴۹۰ | ۰ | ۸,۴۹۰ | ۲۵,۵ | ۲۵,۵ | ۰ | ۲۵,۵ | ۰ | ۰ | ۰ | جمع سبزی و صیفی گلخانه‌ای |
| - | ۷۶,۵۹۶ | ۷۲ | ۰ | ۷۲ | ۰,۹ | ۰,۹ | ۰ | ۰,۹ | ۰ | ۰ | ۰ | توت‌فرنگی |
| - | - | ۷۲ | ۰ | ۷۲ | ۰,۹ | ۰,۹ | ۰ | ۰,۹ | ۰ | ۰ | ۰ | جمع سایر محصولات گلخانه‌ای |
| - | - | ۸,۵۶۲ | ۰ | ۸,۵۶۲ | ۲۶,۵ | ۲۶,۵ | ۰ | ۲۶,۵ | ۰ | ۰ | ۰ | جمع محصولات گلخانه‌ای |
| - | ۰,۹۰ | ۰,۰۱ | ۰ | ۰,۰۱ | ۱۱,۱ | ۱۱,۱ | ۰ | ۱۱,۱ | ۰ | ۰ | ۰ | زعفران |
| ۱,۳۶۴ | ۳,۸۲۲ | ۶۲ | ۴۵ | ۱۷ | ۱۱۲ | ۳۸ | ۳۳ | ۴,۵ | ۷۵ | ۶۹ | ۶,۰ | گلستان (گل محمدی) |
| - | - | ۰ | ۰ | ۰ | ۱,۰۴۵ | ۱,۰۱۴ | ۰ | ۱,۰۱۴ | ۳۹۱ | ۰ | ۳۹۱ | غیرمثمر (درخت و درختچه‌ها) |
| ۱,۰۰۰ | ۳,۳۴۳ | ۲۵۷ | ۳,۰۰ | ۲۵۴ | ۸۱ | ۷۹ | ۳,۰ | ۷۶ | ۲,۰ | ۰ | ۲,۰ | گیاهان دارویی |
| - | ۲۰۵,۴۷۹ | ۱۵۰ | ۰ | ۱۵۰ | ۰,۷ | ۰,۷ | ۰ | ۰,۷ | ۰ | ۰ | ۰ | قارچ دکمه‌ای |
| - | - | ۴۷۰ | ۴۸ | ۴۲۲ | ۱,۶۱۰ | ۱,۱۴۲ | ۳۶ | ۱,۱۰۶ | ۴۶۸ | ۶۹ | ۳۹۹ | جمع سایر محصولات باغبانی |
| - | - | ۲۷۴,۳۹۳ | ۵,۳۰۹ | ۲۶۹,۰۸۵ | ۳۹,۱۹۶ | ۲۹,۱۴۵ | ۴,۳۲۱ | ۲۴,۸۲۴ | ۱۰,۰۵۱ | ۱,۷۷۳ | ۸,۲۷۸ | کل محصولات |

سطح، میزان تولید و عملکرد محصولات باغبانی استان گلستان در سال ۱۳۹۷

((واحد : هکتار-تن- کیلوگرم در هکتار))

جدول شماره ۶۴

| عملکرد | میزان تولید | | | | کل سطح | سطح بارور | | | سطح غیربارور | | | نام محصول |
|------------------------|-------------|--------|---------|-------|---------|-----------|-------|-----|--------------|-------|-----|-----------|
| | آبی | جمع | دیم | آبی | | جمع | دیم | آبی | جمع | دیم | آبی | |
| سیب | ۲.۷۱۷ | ۹.۰۰۸ | ۲.۵۲۰ | ۲۶۴ | ۲.۲۵۷ | ۴۲۸ | ۳۴۸ | ۹۷ | ۲۵۱ | ۸۱ | ۴۶ | ۳۵ |
| گلابی | ۴.۲۵۷ | ۱۰.۷۳۳ | ۵.۰۷۵ | ۳۰۷ | ۴.۷۶۸ | ۸۸۸ | ۵۱۶ | ۷۲ | ۴۴۴ | ۳۷۱ | ۷۳ | ۲۹۸ |
| به | ۱.۷۸۳ | ۶.۵۲۲ | ۵۳ | ۲۳ | ۳۰ | ۲۲ | ۱۸ | ۱۳ | ۴.۶ | ۴.۸ | ۳.۹ | ۰.۹ |
| سایر میوه‌های دانه‌دار | - | - | ۷۱ | ۶.۸۰ | ۶۴ | ۱۸ | ۱۷ | ۲.۶ | ۱۵ | ۰.۵ | ۰ | ۰.۵ |
| جمع میوه‌های دانه‌دار | ۳.۲۵۱ | ۹.۹۶۸ | ۷.۷۱۹ | ۶۰۰ | ۷.۱۱۹ | ۱۰.۳۵۶ | ۸۹۹ | ۱۸۵ | ۷۱۴ | ۴۵۸ | ۱۲۴ | ۳۲۴ |
| آلبالو | ۱.۸۹۲ | ۸.۱۴۴ | ۱.۰۴۲ | ۲۵ | ۱.۰۱۷ | ۱۵۷ | ۱۳۸ | ۱۳ | ۱۲۵ | ۱۹ | ۲.۱ | ۱۷ |
| گیلاس | ۴.۰۱۲ | ۸.۰۴۳ | ۱.۲۶۶ | ۱۳۲ | ۱.۱۳۳ | ۲۱۶ | ۱۷۴ | ۳۳ | ۱۴۱ | ۴۲ | ۲۸ | ۱۵ |
| گوجه | - | ۶.۵۳۱ | ۳۲۰ | ۰ | ۳۲۰ | ۶۴ | ۴۹ | ۰ | ۴۹ | ۱۵ | ۰ | ۱۵ |
| آلو | ۱۳.۶۲۳ | ۱۳.۹۹۳ | ۲۸.۴۲۹ | ۴۷۰ | ۲۷.۹۵۹ | ۲.۳۲۱ | ۲۰.۳۳ | ۳۵ | ۱.۹۹۸ | ۲۸۹ | ۲۰ | ۲۶۹ |
| هلو | ۱۳.۶۰۹ | ۱۴.۱۰۲ | ۷۳.۵۹۹ | ۲۹۳ | ۷۳.۳۰۶ | ۶.۳۴۰ | ۵.۲۲۰ | ۲۲ | ۵.۱۹۸ | ۱.۱۲۰ | ۲۶۴ | ۸۵۶ |
| شفتالو | ۵.۴۱۷ | ۱۰.۴۷۵ | ۸۷ | ۳.۲۵ | ۸۴ | ۱۳ | ۸.۶ | ۰.۶ | ۸.۰ | ۴.۲ | ۰ | ۴.۲ |
| زردآلو و قیسی | ۲.۳۶۲ | ۶.۷۷۳ | ۸۷ | ۶.۸۵ | ۸۱ | ۱۸ | ۱۵ | ۲.۹ | ۱۲ | ۲.۹ | ۰.۷ | ۲.۲ |
| شلیل | ۱۳.۶۷۶ | ۱۶.۱۹۷ | ۱۳.۰۴۷ | ۳۲۴ | ۱۲.۷۲۴ | ۹۸۰ | ۸۰۹ | ۲۴ | ۷۸۶ | ۱۷۱ | ۳.۹ | ۱۶۷ |
| آلو قطره طلا | ۱۰.۰۰۰ | ۱۴.۳۵۴ | ۱.۲۶۳ | ۲۵ | ۱.۲۳۸ | ۱۰۱ | ۸۹ | ۲.۵ | ۸۶ | ۱۳ | ۱.۰ | ۱۲ |
| سایر میوه‌های هسته‌دار | - | - | ۲۴ | ۰ | ۲۴ | ۲.۱ | ۰.۵ | ۰ | ۰.۵ | ۱.۶ | ۱.۱ | ۰.۵ |
| جمع میوه‌های هسته‌دار | - | - | ۱۱۹.۱۶۵ | ۱.۲۷۹ | ۱۱۷.۸۸۵ | ۱۰.۲۱۲ | ۸.۵۳۵ | ۱۳۲ | ۸.۴۰۳ | ۱.۶۷۷ | ۳۲۰ | ۱.۳۵۶ |
| انگور | ۹.۷۱۴ | ۱۴.۰۰۰ | ۴۲ | ۱۰ | ۳۲ | ۳.۴ | ۳.۳ | ۱.۱ | ۲.۳ | ۰.۱ | ۰ | ۰.۱ |
| توت‌درختی | ۱.۶۵۱ | - | ۳.۵۰ | ۳.۵۰ | ۰ | ۲.۷ | ۲.۱ | ۲.۱ | ۰ | ۰.۶ | ۰.۱ | ۰.۵ |
| توت‌فرنگی | - | ۱۱.۰۰۰ | ۹.۳۵۰ | ۰ | ۹.۳۵۰ | ۸۵۰ | ۸۵۰ | ۰ | ۸۵۰ | ۰ | ۰ | ۰ |
| تمشک | - | ۳.۱۸۲ | ۷.۰۰ | ۰ | ۷.۰۰ | ۲.۲ | ۲.۲ | ۰ | ۲.۲ | ۰ | ۰ | ۰ |
| جمع میوه‌های دانه‌ریز | - | - | ۹.۴۰۲ | ۱۴ | ۹.۳۸۹ | ۸۵۸ | ۸۵۸ | ۳.۲ | ۸۵۴ | ۰.۷ | ۰.۱ | ۰.۶ |
| پسته | - | ۵۰۰ | ۳.۰۰ | ۰ | ۳.۰۰ | ۹۰ | ۶.۰ | ۰ | ۶.۰ | ۸۴ | ۳۵ | ۴۹ |

سطح، میزان تولید و عملکرد محصولات باغبانی استان گلستان در سال ۱۳۹۷

ادامه جدول شماره ۶۴

((واحد: هکتار-تن - کیلوگرم در هکتار))

| عملکرد | میزان تولید | | | | کل سطح | سطح بارور | | | سطح غیربارور | | | نام محصول |
|--------|-------------|---------|-------|---------|--------|-----------|-------|-------|--------------|-------|-------|----------------------------|
| | آبی | جمع | دیم | آبی | | جمع | دیم | آبی | جمع | دیم | آبی | |
| - | - | ۰ | ۰ | ۰ | ۱,۵ | ۰ | ۰ | ۰ | ۱,۵ | ۱,۵ | ۰ | بادام |
| ۱,۵۰۳ | ۲,۵۰۳ | ۱,۶۷۴ | ۱,۳۶۶ | ۳۰۹ | ۱,۳۲۱ | ۱,۰۳۲ | ۹۰۹ | ۱۲۳ | ۲۸۹ | ۲۳۰ | ۵۹ | گردو |
| ۶۹۶ | ۹۳۶ | ۵۳ | ۴۳ | ۹,۵۰ | ۸۵ | ۷۲ | ۶۲ | ۱۰ | ۱۳ | ۱۳ | ۰ | فندق |
| - | - | ۱۸ | ۰ | ۱۸ | ۲,۵ | ۲,۰ | ۰ | ۲,۰ | ۰,۵ | ۰ | ۰,۵ | سایر میوه‌های خشک |
| - | - | ۱,۷۴۸ | ۱,۴۰۹ | ۳۳۹ | ۱,۵۰۰ | ۱,۱۱۲ | ۹۷۱ | ۱۴۱ | ۳۸۷ | ۲۷۹ | ۱۰۸ | جمع میوه‌های خشک |
| - | - | ۰ | ۰ | ۰ | ۰,۸ | ۰ | ۰ | ۰ | ۰,۸ | ۰,۸ | ۰ | زرشک |
| - | - | ۰ | ۰ | ۰ | ۰,۸ | ۰ | ۰ | ۰ | ۰,۸ | ۰,۸ | ۰ | جمع میوه‌های سردسیری |
| ۱۵,۱۶۲ | ۱۹,۲۳۹ | ۹۶,۹۰۸ | ۸۴۰ | ۹۶,۰۶۸ | ۵,۶۹۲ | ۵,۰۴۹ | ۵۵ | ۴,۹۹۴ | ۶۴۳ | ۴۶۴ | ۱۷۹ | پرتقال |
| ۱۷,۶۱۶ | ۱۹,۹۴۶ | ۸,۹۰۰ | ۱۵۶ | ۸,۷۴۵ | ۴۸۱ | ۴۴۷ | ۸,۹ | ۴۳۸ | ۳۴ | ۲,۰ | ۳۲ | نارنگی |
| - | ۵,۰۰۰ | ۳,۵۰ | ۰ | ۳,۵۰ | ۱,۷ | ۰,۷ | ۰ | ۰,۷ | ۱,۰ | ۰ | ۱,۰ | لیموترش |
| - | ۱۰,۱۴۳ | ۱۴ | ۰ | ۱۴ | ۱,۵ | ۱,۴ | ۰ | ۱,۴ | ۰,۱ | ۰ | ۰,۱ | لیموشیرین |
| - | ۱۷,۱۴۳ | ۱۲ | ۰ | ۱۲ | ۰,۷ | ۰,۷ | ۰ | ۰,۷ | ۰ | ۰ | ۰ | نارنج |
| - | - | ۶۰۶ | ۰,۷۰ | ۶۰۶ | ۵۹ | ۵۶ | ۰,۱ | ۵۶ | ۲,۴ | ۰,۳ | ۲,۲ | سایر مرکبات |
| - | - | ۱۰۶,۴۴۵ | ۹۹۷ | ۱۰۵,۴۴۸ | ۶,۲۳۶ | ۵,۵۵۵ | ۶۴ | ۵,۴۹۱ | ۶۸۱ | ۴۶۶ | ۲۱۵ | جمع مرکبات |
| ۵,۱۳۶ | ۸,۸۱۴ | ۶,۷۴۴ | ۲۳۰ | ۶,۵۱۴ | ۱,۰۹۷ | ۷۸۴ | ۴۵ | ۷۳۹ | ۳۱۳ | ۱۳۶ | ۱۷۷ | انار |
| ۶,۸۶۷ | ۷,۰۷۵ | ۲۱ | ۱۰ | ۱۰ | ۱۱ | ۳,۰ | ۱,۵ | ۱,۵ | ۸,۲ | ۳,۰ | ۵,۲ | انجیر |
| - | ۱۴,۹۵۲ | ۳,۲۹۲ | ۰ | ۳,۲۹۲ | ۴۶۷ | ۲۲۰ | ۰ | ۲۲۰ | ۲۴۷ | ۰ | ۲۴۷ | خرمالو |
| - | ۲۲,۳۳۸ | ۱,۶۲۴ | ۰ | ۱,۶۲۴ | ۱۲۱ | ۷۳ | ۰ | ۷۳ | ۴۹ | ۰ | ۴۹ | کیوی |
| ۱,۱۷۹ | ۲,۱۹۶ | ۶,۵۴۵ | ۱,۸۱۵ | ۴,۷۳۰ | ۶,۴۷۲ | ۳,۶۹۴ | ۱,۵۴۰ | ۲,۱۵۴ | ۲,۷۷۸ | ۷۶۳ | ۲,۰۱۵ | زیتون |
| - | - | ۱۵ | ۲,۰۰ | ۱۳ | ۳,۳ | ۲,۸ | ۰,۵ | ۲,۳ | ۰,۵ | ۰,۵ | ۰ | سایر میوه‌های نیمه گرمسیری |
| - | - | ۱۲۴,۶۸۶ | ۳,۰۵۴ | ۱۲۱,۶۳۱ | ۱۴,۴۰۷ | ۱۰,۳۳۱ | ۱,۶۵۱ | ۸,۶۸۰ | ۴,۰۷۶ | ۱,۳۶۸ | ۲,۷۰۸ | جمع میوه‌های نیمه گرمسیری |
| - | ۳۴۸,۴۵۴ | ۶۰۳ | ۰ | ۶۰۳ | ۱,۷ | ۱,۷ | ۰ | ۱,۷ | ۰ | ۰ | ۰ | خیار |
| - | ۲۵۱,۴۹۰ | ۶۷۵ | ۰ | ۶۷۵ | ۲,۷ | ۲,۷ | ۰ | ۲,۷ | ۰ | ۰ | ۰ | گوجه فرنگی |

سطح، میزان تولید و عملکرد محصولات باغبانی استان گلستان در سال ۱۳۹۷

((واحد: هکتار-تن-کیلوگرم در هکتار))

ادامه جدول شماره ۶۴

| عملکرد | میزان تولید | | | | کل سطح | سطح بارور | | | سطح غیر بارور | | | نام محصول |
|--------|-------------|---------|-------|---------|--------|-----------|-------|--------|---------------|-------|-------|----------------------------|
| | آبی | جمع | دیم | آبی | | جمع | دیم | آبی | جمع | دیم | آبی | |
| - | - | ۱.۲۷۸ | ۰ | ۱.۲۷۸ | ۴,۴ | ۴,۴ | ۰ | ۴,۴ | ۰ | ۰ | ۰ | جمع سبزی و صیفی گلخانه‌ای |
| - | ۴۰۰,۰۰۰ | ۸۸۸ | ۰ | ۸۸۸ | ۲,۲ | ۲,۲ | ۰ | ۲,۲ | ۰ | ۰ | ۰ | گیاهان دارویی |
| - | - | ۱۷ | ۰ | ۱۷ | ۲,۵ | ۲,۵ | ۰ | ۲,۵ | ۰ | ۰ | ۰ | سایر |
| - | - | ۹۰۵ | ۰ | ۹۰۵ | ۴,۸ | ۴,۸ | ۰ | ۴,۸ | ۰ | ۰ | ۰ | جمع سایر محصولات گلخانه‌ای |
| - | - | ۲.۱۸۳ | ۰ | ۲.۱۸۳ | ۹,۲ | ۹,۲ | ۰ | ۹,۲ | ۰ | ۰ | ۰ | جمع محصولات گلخانه‌ای |
| ۱۰.۶۲۴ | - | ۸۹ | ۸۹ | ۰ | ۸,۴ | ۸,۴ | ۸,۴ | ۰ | ۰ | ۰ | ۰ | توت (توتستان) نوغان |
| - | ۶,۵۰ | ۱,۷۳ | ۰ | ۱,۷۳ | ۳۲۴,۶ | ۲۶۵,۵ | ۰ | ۲۶۵,۵ | ۵۹,۱ | ۰ | ۵۹,۱ | زعفران |
| - | ۹۹۹ | ۲,۰۰ | ۰ | ۲,۰۰ | ۲۸ | ۲,۰ | ۰ | ۲,۰ | ۲۶ | ۱۱ | ۱۵ | گلستان (گل محمدی) |
| - | - | ۰ | ۰ | ۰ | ۳۵ | ۳,۴ | ۳,۰ | ۰,۴ | ۳۲ | ۰ | ۳۲ | غیرمثمر (درخت و درختچه‌ها) |
| - | - | ۱۱۲ | ۸۶ | ۲۶ | ۴۶ | ۴۱ | ۳۹ | ۲,۱ | ۵,۱ | ۲,۵ | ۲,۶ | باغات مخلوط |
| ۷۹۳ | ۱.۷۲۳ | ۲.۴۳۲ | ۲.۱۹۷ | ۲۳۶ | ۲.۹۰۷ | ۲.۹۰۶ | ۲.۷۶۹ | ۱۳۷ | ۱,۰ | ۰ | ۱,۰ | گیاهان دارویی |
| - | ۱۷۹.۲۰۹ | ۱.۸۳۵ | ۰ | ۱.۸۳۵ | ۱۰ | ۱۰ | ۰ | ۱۰ | ۰ | ۰ | ۰ | قارچ دکمه‌ای |
| - | - | ۴.۴۷۲ | ۲.۳۷۲ | ۲.۱۰۰ | ۳.۳۶۰ | ۳.۲۳۷ | ۲.۸۱۹ | ۴۱۷ | ۱۲۳ | ۱۴ | ۱۱۰ | جمع سایر محصولات باغبانی |
| - | - | ۲۶۹.۳۷۴ | ۸.۷۲۸ | ۲۶۰.۶۴۶ | ۳۱.۷۰۳ | ۲۴.۹۸۱ | ۵.۷۶۲ | ۱۹.۲۱۹ | ۶.۷۲۲ | ۲.۱۰۵ | ۴.۶۱۷ | کل محصولات |

سطح، میزان تولید و عملکرد محصولات باغبانی استان گیلان در سال ۱۳۹۷

((واحد: هکتار-تن- کیلوگرم در هکتار))

جدول شماره ۶۵

| عملکرد | میزان تولید | | | | کل سطح | سطح بارور | | | سطح غیربارور | | | نام محصول |
|------------------------|-------------|--------|--------|--------|--------|-----------|-------|-------|--------------|-----|-----|-----------|
| | آبی | جمع | دیم | آبی | | جمع | دیم | آبی | جمع | دیم | آبی | |
| سیب | ۱۳۰۴۴ | ۱۳۰۸۶۰ | ۴۰۰۸۹ | ۲۰۸۸۳ | ۱۰۲۰۶ | ۳۹۵ | ۳۷۴ | ۲۸۷ | ۸۷ | ۲۱ | ۲۱ | ۰ |
| گیلابی | ۸۰۱۵۴ | ۱۱۰۷۶۳ | ۳۰۶۰۴ | ۲۰۹۲۷ | ۶۷۶ | ۴۲۹ | ۴۱۷ | ۳۵۹ | ۵۸ | ۱۲ | ۱۲ | ۰ |
| به | ۶۰۴۳۰ | ۷۰۸۴۰ | ۱۰۴۷۴ | ۱۰۲۳۶ | ۲۳۸ | ۲۳۹ | ۲۲۳ | ۱۹۲ | ۳۰ | ۱۶ | ۱۶ | ۰ |
| سایر میوه‌های دانه‌دار | - | - | ۲۵ | ۲۵ | ۰ | ۷۰ | ۴۰ | ۴۰ | ۰ | ۳۰ | ۳۰ | ۰ |
| جمع میوه‌های دانه‌دار | - | - | ۹۰۱۹۱ | ۷۰۰۷۱ | ۲۰۱۲۰ | ۱۰۰۶۹ | ۱۰۰۱۷ | ۸۴۲ | ۱۷۵ | ۵۲ | ۵۲ | ۰ |
| آلبالو | ۱۰۴۰۵ | ۱۰۸۰۰ | ۲۰۰ | ۶۲ | ۱۳۸ | ۱۳۱ | ۱۲۱ | ۴۴ | ۷۷ | ۱۰ | ۱۰ | ۰ |
| گیلاس | ۲۰۴۶۰ | ۲۰۹۳۵ | ۴۸۳ | ۲۹۹ | ۱۸۴ | ۱۹۷ | ۱۸۴ | ۱۲۱ | ۶۳ | ۱۳ | ۱۳ | ۰ |
| گوجه | ۶۰۲۸۰ | ۷۰۹۴۰ | ۱۳۰۵۲۰ | ۱۳۰۰۹۳ | ۴۲۷ | ۲۰۱۹۰ | ۲۰۰۳۹ | ۲۰۰۸۵ | ۵۴ | ۵۲ | ۵۲ | ۰ |
| آلو | ۹۰۷۳۰ | ۱۰۰۸۰۰ | ۷۴۹ | ۶۷۵ | ۷۳ | ۸۵ | ۷۶ | ۶۹ | ۶۰ | ۸۰ | ۸۰ | ۰ |
| هلو | ۶۰۶۰۰ | ۷۰۸۶۰ | ۱۶۸ | ۱۳۴ | ۳۴ | ۲۶ | ۲۵ | ۲۰ | ۴۰ | ۱۰ | ۱۰ | ۰ |
| شفتالو | ۵۰۵۸۰ | ۶۰۴۴۰ | ۵۹ | ۵۳ | ۶۰۴۴ | ۱۴ | ۱۱ | ۹۰ | ۱۰ | ۳۰ | ۳۰ | ۰ |
| زردآلو و قیسی | ۵۰۱۶۰ | ۴۰۹۲۳ | ۶۱۱ | ۲۰۳ | ۴۰۹ | ۱۲۶ | ۱۲۲ | ۳۹ | ۸۳ | ۳۰ | ۳۰ | ۰ |
| شلیل | ۴۰۴۶۰ | ۴۰۹۵۰ | ۱۰۳ | ۴۳ | ۶۰ | ۲۳ | ۲۲ | ۹۰ | ۱۲ | ۱۰ | ۱۰ | ۰ |
| آلو قطره طلا | ۶۰۲۴۱ | ۸۰۸۴۰ | ۱۰۰۳ | ۷۷۳ | ۲۳۰ | ۱۵۵ | ۱۵۰ | ۱۲۴ | ۲۶ | ۴۰ | ۴۰ | ۰ |
| جمع میوه‌های هسته‌دار | - | - | ۱۶۰۸۹۷ | ۱۵۰۳۳۵ | ۱۵۰۶۲ | ۲۰۹۴۷ | ۲۰۸۴۹ | ۲۰۵۲۲ | ۳۲۷ | ۹۸ | ۹۸ | ۰ |
| انگور | ۴۰۱۶۲ | ۴۰۹۴۷ | ۸۹۰ | ۴۰۷ | ۴۸۲ | ۱۹۷ | ۱۹۵ | ۹۸ | ۹۸ | ۱۰ | ۱۰ | ۰ |
| توت درختی | ۲۰۹۸۵ | ۴۰۴۰۰ | ۱۹۰ | ۱۴۴ | ۴۶ | ۵۹ | ۵۹ | ۴۸ | ۱۱ | ۰ | ۰ | ۰ |
| توت فرنگی | ۳۰۰۳۰ | ۵۰۲۰۰ | ۴۲۳ | ۳۰۸ | ۱۱۴ | ۱۲۴ | ۱۲۴ | ۱۰۲ | ۲۲ | ۰ | ۰ | ۰ |
| تمشک | - | - | ۰ | ۰ | ۰ | ۱۰ | ۰ | ۰ | ۰ | ۱۰ | ۰ | ۱۰ |
| جمع میوه‌های دانه‌ریز | - | - | ۱۰۵۰۲ | ۸۵۹ | ۶۴۳ | ۳۸۱ | ۳۷۸ | ۲۴۸ | ۱۳۰ | ۲۰ | ۱۰ | ۱۰ |
| بادام | ۱۰۴۰۰ | - | ۱۰۴۰ | ۱۰۴۰ | ۰ | ۲۲ | ۱۰ | ۱۰ | ۰ | ۲۱ | ۲۱ | ۰ |
| گردو | ۶۷۳ | ۱۰۳۵۲ | ۲۰۸۳۸ | ۱۰۷۷۷ | ۱۰۰۶۰ | ۳۰۸۷۶ | ۳۰۴۲۵ | ۲۰۶۴۱ | ۷۸۴ | ۴۵۰ | ۳۴۴ | ۱۰۶ |

سطح، میزان تولید و عملکرد محصولات باغبانی استان گیلان در سال ۱۳۹۷

((واحد : هکتار - تن - کیلوگرم در هکتار))

ادامه جدول شماره ۶۵

| عملکرد | میزان تولید | | | | کل سطح | سطح بارور | | | سطح غیر بارور | | | نام محصول |
|--------|-------------|---------|---------|---------|--------|-----------|--------|--------|---------------|-------|-------|----------------------|
| | آبی | جمع | دیم | آبی | | جمع | دیم | آبی | جمع | دیم | آبی | |
| ۷۵۳ | ۱.۱۳۰ | ۱۶.۵۵۰ | ۴.۹۹۹ | ۱۱.۵۵۱ | ۱۸.۶۱۳ | ۱۶.۸۶۱ | ۶.۶۴۱ | ۱۰.۲۲۰ | ۱.۷۵۲ | ۳۴۲ | ۱.۴۱۰ | فندق |
| ۱۶۰ | ۲۰۰ | ۰.۹۸ | ۰.۰۸ | ۰.۹۰ | ۵.۱ | ۵.۰ | ۰.۵ | ۴.۵ | ۰.۱ | ۰ | ۰.۱ | سنجد |
| - | - | ۱۸ | ۱۸ | ۰ | ۱۵ | ۱۵ | ۱۵ | ۰ | ۰.۱ | ۰.۱ | ۰ | سایر میوه‌های خشک |
| - | - | ۱۹.۴۰۹ | ۶.۷۹۷ | ۱۲.۶۱۲ | ۲۲.۵۳۱ | ۲۰.۳۰۸ | ۹.۲۹۹ | ۱۱.۰۰۹ | ۲.۲۲۴ | ۷۰۷ | ۱.۵۱۷ | جمع میوه‌های خشک |
| ۳.۱۷۰ | - | ۸۴ | ۸۴ | ۰ | ۲۹ | ۲۷ | ۲۷ | ۰ | ۲.۵ | ۲.۵ | ۰ | زالزالک |
| ۱.۱۵۰ | ۱.۳۳۰ | ۱۸ | ۱۶ | ۲.۰۰ | ۱۶ | ۱۶ | ۱۴ | ۱.۵ | ۰ | ۰ | ۰ | زرشک |
| ۸.۱۰۰ | - | ۳.۵۸۴ | ۳.۵۸۴ | ۰ | ۵۲۶ | ۴۴۳ | ۴۴۳ | ۰ | ۸۳ | ۸۳ | ۰ | ازگیل |
| ۱,۰۰۰ | - | ۶,۱۰ | ۶,۱۰ | ۰ | ۶,۱ | ۶,۱ | ۶,۱ | ۰ | ۰ | ۰ | ۰ | زغال اخته |
| - | - | ۳.۶۹۲ | ۳.۶۹۰ | ۲.۰۰ | ۵۷۷ | ۴۹۱ | ۴۸۹ | ۱.۵ | ۸۶ | ۸۶ | ۰ | جمع میوه‌های سردسیری |
| ۱۶.۴۵۲ | ۱۹.۷۶۰ | ۱۴۰.۳۳۳ | ۱۳۳.۹۶۰ | ۶.۳۷۳ | ۹.۶۹۰ | ۸.۴۶۵ | ۸.۱۴۳ | ۳۲۳ | ۱.۲۲۵ | ۱.۲۰۴ | ۲۱ | پرتقال |
| ۱۲.۰۲۸ | ۱۶.۹۲۹ | ۶.۹۸۹ | ۶.۹۰۴ | ۸۵ | ۶۴۰ | ۵۷۹ | ۵۷۴ | ۵.۰ | ۶۱ | ۶۱ | ۰ | نارنگی |
| ۱۰.۱۵۰ | - | ۱۵۶ | ۱۵۶ | ۰ | ۱۹ | ۱۵ | ۱۵ | ۰ | ۳.۹ | ۳.۹ | ۰ | لیموترش |
| ۱۰.۸۹۰ | - | ۱.۱۰۰ | ۱.۱۰۰ | ۰ | ۱۲۷ | ۱۰۱ | ۱۰۱ | ۰ | ۲۶ | ۲۶ | ۰ | لیموشیرین |
| ۱۲.۹۴۰ | - | ۲۲۴ | ۲۲۴ | ۰ | ۱۸ | ۱۷ | ۱۷ | ۰ | ۰.۲ | ۰.۲ | ۰ | گریپ‌فروت |
| ۱۱.۵۷۰ | ۱۲.۱۱۰ | ۶.۸۰۹ | ۶.۷۷۳ | ۳۶ | ۵۹۹ | ۵۸۸ | ۵۸۵ | ۳.۰ | ۱۱ | ۱۱ | ۰.۲ | نارنج |
| - | - | ۱۶۰ | ۱۶۰ | ۰ | ۱۷ | ۱۶ | ۱۶ | ۰ | ۱.۲ | ۱.۲ | ۰ | سایر مرکبات |
| - | - | ۱۵۵.۷۷۱ | ۱۴۹.۲۷۸ | ۶.۴۹۴ | ۱۱.۱۱۰ | ۹.۷۸۲ | ۹.۴۵۲ | ۳۳۱ | ۱.۳۲۸ | ۱.۳۰۷ | ۲۱ | جمع مرکبات |
| ۶.۶۴۰ | ۱۱.۴۰۰ | ۳.۴۹۹ | ۲.۲۱۱ | ۱.۲۸۸ | ۴۵۶ | ۴۴۶ | ۳۳۳ | ۱۱۳ | ۹.۵ | ۴.۰ | ۵.۵ | انار |
| ۴.۹۰۰ | ۱۱.۵۵۰ | ۱.۵۴۳ | ۱.۲۴۹ | ۲۹۵ | ۲۹۸ | ۲۸۰ | ۲۵۵ | ۲۶ | ۱۸ | ۱۸ | ۰ | انجیر |
| ۱۱.۰۵۴ | ۱۲.۰۰۰ | ۲.۲۲۲ | ۲.۲۰۲ | ۲۰ | ۲۵۲ | ۲۰۱ | ۱۹۹ | ۱.۷ | ۵۲ | ۵۱ | ۰.۴ | خرمالو |
| - | ۳۱.۵۲۷ | ۱۶۴.۷۴۷ | ۰ | ۱۶۴.۷۴۷ | ۵۰.۷۸۴ | ۵۰.۲۲۶ | ۰ | ۵۰.۲۲۶ | ۵۵۹ | ۰ | ۵۵۹ | کیوی |
| ۵.۴۰۹ | - | ۱۰۸.۸۶۷ | ۱۰۸.۸۶۷ | ۰ | ۲۷.۰۳۵ | ۲۰.۱۲۵ | ۲۰.۱۲۵ | ۰ | ۶.۹۱۰ | ۶.۹۱۰ | ۰ | چای |
| - | ۲.۵۶۳ | ۲۱.۴۵۰ | ۰ | ۲۱.۴۵۰ | ۸.۹۶۳ | ۸.۳۷۰ | ۰ | ۸.۳۷۰ | ۵۹۳ | ۰ | ۵۹۳ | زیتون |

سطح، میزان تولید و عملکرد محصولات باغبانی استان گیلان در سال ۱۳۹۷

((واحد : هکتار-تن- کیلوگرم در هکتار))

ادامه جدول شماره ۶۵

| عملکرد | میزان تولید | | | | کل سطح | سطح بارور | | | سطح غیر بارور | | | نام محصول |
|--------|-------------|---------|---------|---------|---------|-----------|--------|--------|---------------|--------|-------|----------------------------|
| | آبی | جمع | دیم | آبی | | جمع | دیم | آبی | جمع | دیم | آبی | |
| - | - | ۴۵۸.۱۰۱ | ۲۶۳.۸۰۶ | ۱۹۴.۲۹۴ | ۵۳.۸۹۸ | ۴۴.۴۳۰ | ۳۰.۳۶۴ | ۱۴.۰۶۶ | ۹.۴۶۸ | ۸.۲۸۹ | ۱.۱۷۹ | جمع میوه‌های نیمه گرمسیری |
| - | ۱۰۹.۴۱۷ | ۱۳۱ | ۰ | ۱۳۱ | ۱.۲ | ۱.۲ | ۰ | ۱.۲ | ۰ | ۰ | ۰ | خیار |
| - | ۱۰۱.۶۱۹ | ۱۷۶ | ۰ | ۱۷۶ | ۱.۷ | ۱.۷ | ۰ | ۱.۷ | ۰ | ۰ | ۰ | گوجه‌فرنگی |
| - | ۳۸.۰۹۵ | ۵۶ | ۰ | ۵۶ | ۱.۵ | ۱.۵ | ۰ | ۱.۵ | ۰ | ۰ | ۰ | انواع فلفل |
| - | ۱۰۷.۱۴۳ | ۴۵ | ۰ | ۴۵ | ۰.۴ | ۰.۴ | ۰ | ۰.۴ | ۰ | ۰ | ۰ | بادمجان |
| - | - | ۵۱۲ | ۰ | ۵۱۲ | ۳.۰ | ۳.۰ | ۰ | ۳.۰ | ۰ | ۰ | ۰ | سایر سبزیجات |
| - | - | ۹۲۰ | ۰ | ۹۲۰ | ۷.۸ | ۷.۸ | ۰ | ۷.۸ | ۰ | ۰ | ۰ | جمع سبزی و صیفی گلخانه‌ای |
| - | ۶۹.۸۳۲ | ۹۱۳ | ۰ | ۹۱۳ | ۱۳.۱ | ۱۳.۱ | ۰ | ۱۳.۱ | ۰ | ۰ | ۰ | توت‌فرنگی |
| - | ۱۵۸.۰۳۹ | ۸۰۶ | ۰ | ۸۰۶ | ۵.۱ | ۵.۱ | ۰ | ۵.۱ | ۰ | ۰ | ۰ | گیاهان دارویی |
| - | - | ۱۲۳ | ۰ | ۱۲۳ | ۲.۴ | ۲.۴ | ۰ | ۲.۴ | ۰ | ۰ | ۰ | سایر |
| - | - | ۱.۸۴۲ | ۰ | ۱.۸۴۲ | ۲۰.۶ | ۲۰.۶ | ۰ | ۲۰.۶ | ۰ | ۰ | ۰ | جمع سایر محصولات گلخانه‌ای |
| - | - | ۲.۷۶۳ | ۰ | ۲.۷۶۳ | ۲۸.۴ | ۲۸.۴ | ۰ | ۲۸.۴ | ۰ | ۰ | ۰ | جمع محصولات گلخانه‌ای |
| ۱۳.۵۸۰ | - | ۸۷.۸۳۵ | ۸۷.۸۳۵ | ۰ | ۶.۴۸۱ | ۶.۴۶۸ | ۶.۴۶۸ | ۰ | ۱۳ | ۱۳ | ۰ | توت (توتستان) نوغان |
| ۵.۲۵۰ | - | ۶۱۹ | ۶۱۹ | ۰ | ۱۲۵ | ۱۱۸ | ۱۱۸ | ۰ | ۷.۱ | ۷.۱ | ۰ | ازگیل ژاپنی |
| - | ۲.۴۴ | ۰.۰۴ | ۰ | ۰.۰۴ | ۱۷.۴ | ۱۵.۴ | ۰ | ۱۵.۴ | ۲.۰ | ۰ | ۲.۰ | زعفران |
| ۱.۶۰۰ | - | ۲۱ | ۲۱ | ۰ | ۱۶ | ۱۳ | ۱۳ | ۰ | ۲.۹ | ۲.۹ | ۰ | گلستان (گل محمدی) |
| - | - | ۰ | ۰ | ۰ | ۲۵.۰۲۷ | ۱۲.۶۹۰ | ۱۲.۱۵۵ | ۵۳۵ | ۱۲.۳۳۷ | ۱۲.۳۳۲ | ۵.۰ | غیرمثمر (درخت و درختچه‌ها) |
| ۵۵۵ | - | ۴۲۹ | ۴۲۹ | ۰ | ۷۹۱ | ۷۷۳ | ۷۷۳ | ۰ | ۱۸ | ۱۸ | ۰ | گیاهان دارویی |
| - | ۱۹۱.۸۵۰ | ۳.۷۴۳ | ۰ | ۳.۷۴۳ | ۲۰ | ۲۰ | ۰ | ۲۰ | ۰ | ۰ | ۰ | قارچ دکمه‌ای |
| - | - | ۱۵ | ۰ | ۱۵ | ۰ | ۰ | ۰ | ۰ | ۰ | ۰ | ۰ | قارچ صدفی |
| - | - | ۹۲.۶۶۲ | ۸۸.۹۰۴ | ۳.۷۵۸ | ۳۲.۴۷۷ | ۲۰.۰۹۷ | ۱۹.۵۲۷ | ۵۷۰ | ۱۲.۳۸۰ | ۱۲.۳۷۳ | ۷.۰ | جمع سایر محصولات باغبانی |
| - | - | ۶۰۴.۲۱۶ | ۳۸۶.۴۶۳ | ۲۱۷.۷۵۳ | ۱۱۳.۹۰۸ | ۸۹.۵۹۷ | ۶۳.۲۹۱ | ۲۶.۳۰۵ | ۲۴.۳۱۱ | ۲۱.۶۰۸ | ۲.۷۰۴ | کل محصولات |

سطح، میزان تولید و عملکرد محصولات باغبانی استان لرستان در سال ۱۳۹۷

((واحد: هکتار-تن- کیلوگرم در هکتار))

جدول شماره ۶۶

| عملکرد | میزان تولید | | | | کل سطح | سطح بارور | | | سطح غیربارور | | | نام محصول |
|--------|-------------|--------|-----|--------|--------|-----------|-----|-------|--------------|-----|-------|------------------------|
| | آبی | جمع | دیم | آبی | | جمع | دیم | آبی | جمع | دیم | آبی | |
| - | ۱۴.۸۶۸ | ۵۴.۰۰۰ | ۰ | ۵۴.۰۰۰ | ۴.۹۵۵ | ۳.۶۳۲ | ۰ | ۳.۶۳۲ | ۱.۳۲۳ | ۰ | ۱.۳۲۳ | سیب |
| - | ۸.۵۰۰ | ۱.۷۰۰ | ۰ | ۱.۷۰۰ | ۳۱۰ | ۲۰۰ | ۰ | ۲۰۰ | ۱۱۰ | ۰ | ۱۱۰ | گلابی |
| - | ۴.۰۰۰ | ۶۷۲ | ۰ | ۶۷۲ | ۱۹۰ | ۱۶۸ | ۰ | ۱۶۸ | ۲۲ | ۰ | ۲۲ | به |
| - | - | ۵۶.۳۷۲ | ۰ | ۵۶.۳۷۲ | ۵.۴۵۵ | ۴.۰۰۰ | ۰ | ۴.۰۰۰ | ۱.۴۵۵ | ۰ | ۱.۴۵۵ | جمع میوه‌های دانه‌دار |
| - | ۵.۴۵۰ | ۱.۸۶۴ | ۰ | ۱.۸۶۴ | ۳۸۲ | ۳۴۲ | ۰ | ۳۴۲ | ۴۰ | ۰ | ۴۰ | آلبالو |
| - | ۵.۵۰۱ | ۴.۵۲۷ | ۰ | ۴.۵۲۷ | ۱.۱۸۶ | ۸۲۳ | ۰ | ۸۲۳ | ۳۶۳ | ۰ | ۳۶۳ | گیلاس |
| - | ۴.۵۱۲ | ۱.۷۱۰ | ۰ | ۱.۷۱۰ | ۵۱۰ | ۳۷۹ | ۰ | ۳۷۹ | ۱۳۱ | ۰ | ۱۳۱ | گوجه |
| - | ۷.۲۶۷ | ۳.۲۷۰ | ۰ | ۳.۲۷۰ | ۶۲۰ | ۴۵۰ | ۰ | ۴۵۰ | ۱۷۰ | ۰ | ۱۷۰ | آلو |
| - | ۱۳.۰۰۰ | ۲۸.۹۵۱ | ۰ | ۲۸.۹۵۱ | ۲.۵۸۷ | ۲.۲۲۷ | ۰ | ۲.۲۲۷ | ۳۶۰ | ۰ | ۳۶۰ | هلو |
| - | ۵.۳۰۰ | ۷۴۲ | ۰ | ۷۴۲ | ۱۴۴ | ۱۴۰ | ۰ | ۱۴۰ | ۴۰ | ۰ | ۴۰ | شفتالو |
| - | ۸.۰۰۰ | ۲۵.۸۹۶ | ۰ | ۲۵.۸۹۶ | ۳.۸۱۶ | ۳.۲۳۷ | ۰ | ۳.۲۳۷ | ۵۷۹ | ۰ | ۵۷۹ | زردآلو و قیسی |
| - | ۹.۵۳۹ | ۹.۱۰۰ | ۰ | ۹.۱۰۰ | ۱.۰۷۰ | ۹۵۴ | ۰ | ۹۵۴ | ۱۱۶ | ۰ | ۱۱۶ | شلیل |
| - | ۷.۰۰۰ | ۳.۵۱۴ | ۰ | ۳.۵۱۴ | ۶۲۶ | ۵۰۲ | ۰ | ۵۰۲ | ۱۲۴ | ۰ | ۱۲۴ | آلو قطره طلا |
| - | - | ۹۵ | ۰ | ۹۵ | ۲۹ | ۱۹ | ۰ | ۱۹ | ۱۰ | ۰ | ۱۰ | سایر میوه‌های هسته‌دار |
| - | - | ۷۹.۶۶۹ | ۰ | ۷۹.۶۶۹ | ۱۰.۹۷۰ | ۹.۰۷۳ | ۰ | ۹.۰۷۳ | ۱.۸۹۷ | ۰ | ۱.۸۹۷ | جمع میوه‌های هسته‌دار |
| ۳.۸۰۶ | ۱۲.۲۵۰ | ۵۲.۱۳۷ | ۱۳۷ | ۵۲.۰۰۰ | ۴.۴۲۸ | ۴.۲۸۱ | ۳۶ | ۴.۲۴۵ | ۱۴۷ | ۴۷ | ۱۰۰ | انگور |
| - | ۲.۰۴۰ | ۵۱ | ۰ | ۵۱ | ۳۶ | ۲۵ | ۰ | ۲۵ | ۱۱ | ۰ | ۱۱ | توت‌درختی |
| - | ۲.۹۴۷ | ۵۶ | ۰ | ۵۶ | ۲۱ | ۱۹ | ۰ | ۱۹ | ۲۰ | ۰ | ۲۰ | توت‌فرنگی |
| - | - | ۵۲.۲۴۴ | ۱۳۷ | ۵۲.۱۰۷ | ۴.۴۸۵ | ۴.۳۳۵ | ۳۶ | ۴.۲۸۹ | ۱۶۰ | ۴۷ | ۱۱۳ | جمع میوه‌های دانه‌ریز |
| - | ۶۴۷ | ۳۳ | ۰ | ۳۳ | ۳۳۸ | ۵۱ | ۰ | ۵۱ | ۲۸۷ | ۰ | ۲۸۷ | پسته |
| ۳۶۷ | ۱.۳۶۵ | ۴.۶۸۰ | ۱۸۰ | ۴.۵۰۰ | ۵.۳۶۹ | ۳.۷۸۶ | ۴۹۰ | ۳.۲۹۶ | ۱.۵۸۳ | ۶۸ | ۱.۵۱۵ | بادام |
| - | ۲.۵۳۷ | ۱۷.۰۰۰ | ۰ | ۱۷.۰۰۰ | ۱۲,۲۴۲ | ۶.۷۰۰ | ۰ | ۶.۷۰۰ | ۵.۵۴۲ | ۰ | ۵.۵۴۲ | گردو |

سطح، میزان تولید و عملکرد محصولات باغبانی استان لرستان در سال ۱۳۹۷

ادامه جدول شماره ۶۶

((واحد: هکتار-تن- کیلوگرم در هکتار))

| عملکرد | میزان تولید | | | | کل سطح | سطح بارور | | | سطح غیربارور | | | نام محصول |
|--------|-------------|--------|-----|--------|--------|-----------|-----|--------|--------------|-----|-------|---------------------------|
| | آبی | جمع | دیم | آبی | | جمع | دیم | آبی | جمع | دیم | آبی | |
| - | ۱۰۴۲ | ۲۵ | ۰ | ۲۵ | ۲۵ | ۲۴ | ۰ | ۲۴ | ۱۰ | ۰ | ۱۰ | فندق |
| - | ۵۲۴ | ۲۲ | ۰ | ۲۲ | ۴۲ | ۴۲ | ۰ | ۴۲ | ۰ | ۰ | ۰ | سنجد |
| - | - | ۲۱۰۷۶۰ | ۱۸۰ | ۲۱۰۵۸۰ | ۱۸۰۰۱۶ | ۱۰۰۶۰۳ | ۴۹۰ | ۱۰۰۱۱۳ | ۷۰۴۱۳ | ۶۸ | ۷۰۳۴۵ | جمع میوه‌های خشک |
| - | ۱۰۴۰۰ | ۱۴ | ۰ | ۱۴ | ۱۰ | ۱۰ | ۰ | ۱۰ | ۰ | ۰ | ۰ | زالزالک |
| - | ۷۵۰ | ۹۰۰ | ۰ | ۹۰۰ | ۲۰ | ۱۲ | ۰ | ۱۲ | ۸۰ | ۰ | ۸۰ | زرشک |
| - | ۵۴۰ | ۲۷ | ۰ | ۲۷ | ۵۵ | ۵۰ | ۰ | ۵۰ | ۵۰ | ۰ | ۵۰ | عناب |
| - | - | ۵۰ | ۰ | ۵۰ | ۸۵ | ۷۲ | ۰ | ۷۲ | ۱۳ | ۰ | ۱۳ | جمع میوه‌های سردسیری |
| - | ۵۰۳۷ | ۱۳۶ | ۰ | ۱۳۶ | ۷۳ | ۲۷ | ۰ | ۲۷ | ۴۶ | ۰ | ۴۶ | پرتقال |
| - | ۳۰۶۶۷ | ۱۱ | ۰ | ۱۱ | ۶۰ | ۳۰ | ۰ | ۳۰ | ۳۰ | ۰ | ۳۰ | نارنگی |
| - | ۲۰۰۰۰ | ۷۳۴ | ۰ | ۷۳۴ | ۴۴۷ | ۳۶۷ | ۰ | ۳۶۷ | ۸۰ | ۰ | ۸۰ | لیموترش |
| - | ۲۰۱۶۷ | ۱۳ | ۰ | ۱۳ | ۱۰ | ۶۰ | ۰ | ۶۰ | ۴۰ | ۰ | ۴۰ | لیموشیرین |
| - | ۲۰۶۱۵ | ۶۸ | ۰ | ۶۸ | ۳۳ | ۲۶ | ۰ | ۲۶ | ۷۰ | ۰ | ۷۰ | نارنج |
| - | - | ۹۶۲ | ۰ | ۹۶۲ | ۵۶۹ | ۴۲۹ | ۰ | ۴۲۹ | ۱۴۰ | ۰ | ۱۴۰ | جمع مرکبات |
| - | ۱۸۰۰۰۰ | ۴۶۰۸۰۰ | ۰ | ۴۶۰۸۰۰ | ۳۰۳۷۷ | ۲۰۶۰۰ | ۰ | ۲۰۶۰۰ | ۷۷۷ | ۰ | ۷۷۷ | انار |
| - | ۲۰۰۳۱۳ | ۲۹۰۲۵۰ | ۰ | ۲۹۰۲۵۰ | ۱۰۷۱۲ | ۱۰۴۴۰ | ۰ | ۱۰۴۴۰ | ۲۷۲ | ۰ | ۲۷۲ | انجیر |
| - | ۱۰۴۶۸ | ۲۰۴۰۰ | ۰ | ۲۰۴۰۰ | ۲۰۱۷۵ | ۱۰۶۳۵ | ۰ | ۱۰۶۳۵ | ۵۴۰ | ۰ | ۵۴۰ | زیتون |
| - | - | ۷۹۰۴۱۲ | ۰ | ۷۹۰۴۱۲ | ۷۰۸۳۳ | ۶۰۱۰۴ | ۰ | ۶۰۱۰۴ | ۱۰۷۲۹ | ۰ | ۱۰۷۲۹ | جمع میوه‌های نیمه‌گرمسیری |
| - | ۲۰۱۰۲۵۰ | ۱۰۷۷۱ | ۰ | ۱۰۷۷۱ | ۸۰۸ | ۸۰۸ | ۰ | ۸۰۸ | ۰ | ۰ | ۰ | خیار |
| - | ۲۹۸۰۴۶۶ | ۴۰۸۶۵ | ۰ | ۴۰۸۶۵ | ۱۶۰۳ | ۱۶۰۳ | ۰ | ۱۶۰۳ | ۰ | ۰ | ۰ | گوجه‌فرنگی |
| - | ۴۵۰۴۵۵ | ۲۰ | ۰ | ۲۰ | ۰۰۴ | ۰۰۴ | ۰ | ۰۰۴ | ۰ | ۰ | ۰ | انواع فلفل |
| - | - | ۸۶ | ۰ | ۸۶ | ۰۰۸ | ۰۰۸ | ۰ | ۰۰۸ | ۰ | ۰ | ۰ | سایر سبزیجات |
| - | - | ۶۰۷۴۲ | ۰ | ۶۰۷۴۲ | ۲۶۰۳ | ۲۶۰۳ | ۰ | ۲۶۰۳ | ۰ | ۰ | ۰ | جمع سبزی و صیفی گلخانه‌ای |

سطح، میزان تولید و عملکرد محصولات باغبانی استان لرستان در سال ۱۳۹۷

ادامه جدول شماره ۶۶

((واحد : هکتار-تن - کیلوگرم در هکتار))

| عملکرد | میزان تولید | | | | کل سطح | سطح بارور | | | سطح غیر بارور | | | نام محصول |
|--------|-------------|---------|--------|---------|--------|-----------|-----|--------|---------------|-----|--------|----------------------------|
| | آبی | جمع | دیم | آبی | | جمع | دیم | آبی | جمع | دیم | آبی | |
| - | ۲۲۵.۳۴۷ | ۶۴۹ | ۰ | ۶۴۹ | ۲,۹ | ۲,۹ | ۰ | ۲,۹ | ۰ | ۰ | ۰ | گیاهان دارویی |
| - | - | ۶۴۹ | ۰ | ۶۴۹ | ۲,۹ | ۲,۹ | ۰ | ۲,۹ | ۰ | ۰ | ۰ | جمع سایر محصولات گلخانه‌ای |
| - | - | ۷.۳۹۱ | ۰ | ۷.۳۹۱ | ۲۹,۲ | ۲۹,۲ | ۰ | ۲۹,۲ | ۰ | ۰ | ۰ | جمع محصولات گلخانه‌ای |
| - | - | ۰ | ۰ | ۰ | ۵,۰ | ۰ | ۰ | ۰ | ۵,۰ | ۰ | ۵,۰ | توت (توتستان) نوغان |
| - | ۳,۱۵ | ۰,۹۵ | ۰ | ۰,۹۵ | ۳۰۰,۰ | ۳۰۰,۰ | ۰ | ۳۰۰,۰ | ۰ | ۰ | ۰ | زعفران |
| - | ۱.۹۳۸ | ۴۰۷ | ۰ | ۴۰۷ | ۴۰۶ | ۲۱۰ | ۰ | ۲۱۰ | ۱۹۶ | ۱۵ | ۱۸۱ | گلستان (گل محمدی) |
| - | - | ۰ | ۰ | ۰ | ۱.۶۱۶ | ۴۲۸ | ۰ | ۴۲۸ | ۱.۱۸۸ | ۰ | ۱.۱۸۸ | غیرمثمر (درخت و درختچه‌ها) |
| ۶۰.۷۵۳ | ۴.۶۶۴ | ۲۷.۹۹۲ | ۲۰.۴۸۹ | ۷.۵۰۳ | ۲۰.۳۷ | ۱.۹۴۶ | ۳۳۷ | ۱.۶۰۹ | ۹۱ | ۵۵ | ۳۶ | گیاهان دارویی |
| - | ۲۰۰.۰۰۰ | ۱.۳۰۸ | ۰ | ۱.۳۰۸ | ۶,۵ | ۶,۵ | ۰ | ۶,۵ | ۰ | ۰ | ۰ | قارچ دکمه‌ای |
| - | - | ۱۵ | ۰ | ۱۵ | ۰ | ۰ | ۰ | ۰ | ۰ | ۰ | ۰ | قارچ صدفی |
| - | - | ۲۹.۷۲۳ | ۲۰.۴۸۹ | ۹.۲۳۴ | ۴.۳۷۰ | ۲.۸۹۰ | ۳۳۷ | ۲.۵۵۳ | ۱.۴۸۰ | ۷۰ | ۱.۴۰۹ | جمع سایر محصولات باغبانی |
| - | - | ۳۲۶.۶۲۱ | ۲۰.۸۰۶ | ۳۰۵.۸۱۵ | ۵۱.۲۴۳ | ۳۷.۰۹۷ | ۸۶۳ | ۳۶.۲۳۳ | ۱۴.۱۴۷ | ۱۸۵ | ۱۳.۹۶۱ | کل محصولات |

سطح، میزان تولید و عملکرد محصولات باغبانی استان مازندران در سال ۱۳۹۷

((واحد: هکتار-تن- کیلوگرم در هکتار))

جدول شماره ۶۷

| عملکرد | میزان تولید | | | | کل سطح | سطح بارور | | | سطح غیربارور | | | نام محصول |
|-----------------------|-------------|---------|--------|---------|--------|-----------|-------|--------|--------------|-----|-------|-----------|
| | آبی | جمع | دیم | آبی | | جمع | دیم | آبی | جمع | دیم | آبی | |
| سیب | ۱۴.۸۳۷ | ۳۱.۵۵۳ | ۱.۵۸۶ | ۲۹.۹۶۷ | ۳.۰۲۵ | ۲.۱۶۳ | ۱۴۳ | ۲.۰۲۰ | ۸۶۲ | ۱۴ | ۸۴۸ | |
| گلابی | ۹.۱۸۳ | ۴.۹۶۹ | ۹۲۷ | ۴.۰۴۲ | ۹۰۳ | ۵۳۰ | ۹۰ | ۴۴۰ | ۳۷۳ | ۵۶ | ۳۱۷ | |
| به | ۱۱.۶۳۸ | ۳.۲۸۹ | ۷۵۲ | ۲.۵۳۷ | ۵۱۴ | ۲۹۳ | ۷۵ | ۲۱۸ | ۲۲۱ | ۱۱۰ | ۱۱۱ | |
| جمع میوه‌های دانه‌دار | - | ۳۹.۸۱۲ | ۳.۲۶۵ | ۳۶.۵۴۷ | ۴.۴۴۲ | ۲.۹۸۶ | ۳۰۸ | ۲.۶۷۸ | ۱.۴۵۶ | ۱۸۰ | ۱.۲۷۶ | |
| آلبالو | ۹.۴۴۳ | ۳.۱۱۸ | ۸۷ | ۳.۰۳۱ | ۴۷۰ | ۳۴۸ | ۲۷ | ۳۲۱ | ۱۲۲ | ۸.۰ | ۱۱۴ | |
| گیلاس | ۱۲.۶۶۷ | ۲۴.۴۱۶ | ۷۰۴ | ۲۳.۷۱۲ | ۲,۴۵۸ | ۱.۹۹۱ | ۱۱۹ | ۱.۸۷۲ | ۴۶۷ | ۶۳ | ۴۰۵ | |
| گوجه | ۹.۹۸۲ | ۱۸.۵۲۸ | ۱۲.۷۶۸ | ۵.۷۶۰ | ۲.۱۷۷ | ۲.۰۶۲ | ۱.۴۸۵ | ۵۷۷ | ۱۱۵ | ۳۵ | ۸۰ | |
| آلو | ۱۱.۶۶۸ | ۳.۰۴۵ | ۱.۳۰۷ | ۱.۷۳۹ | ۳۵۱ | ۲۹۱ | ۱۴۲ | ۱۴۹ | ۶۰ | ۱۴ | ۴۶ | |
| هلو | ۱۷.۱۹۴ | ۷۶.۳۲۲ | ۳.۸۹۲ | ۷۲.۴۳۰ | ۵.۲۰۴ | ۴.۴۹۰ | ۲۷۷ | ۴.۲۱۳ | ۷۱۴ | ۲۱ | ۶۹۳ | |
| شفتالو | ۱۶.۳۴۲ | ۶۳۹ | ۱۸ | ۶۲۱ | ۴۰ | ۴۰ | ۱.۵ | ۳۸ | ۰ | ۰ | ۰ | |
| زردآلو و قیسی | ۱۰.۸۰۸ | ۷۸۹ | ۰ | ۷۸۹ | ۷۹ | ۷۳ | ۰ | ۷۳ | ۶.۰ | ۱.۰ | ۵.۰ | |
| شلیل | ۱۸.۱۹۷ | ۷۸.۳۰۹ | ۱.۶۴۴ | ۷۶.۶۶۵ | ۵.۴۴۹ | ۴.۳۴۴ | ۱۳۱ | ۴.۲۱۳ | ۱.۱۰۵ | ۰ | ۱.۱۰۵ | |
| آلو قطره طلا | ۱۱.۸۵۵ | ۷۳۲ | ۸۰ | ۶۵۲ | ۷۷ | ۶۳ | ۸.۰ | ۵۵ | ۱۴ | ۱.۰ | ۱۳ | |
| جمع میوه‌های هسته‌دار | - | ۲۰۵.۸۹۷ | ۲۰.۵۰۰ | ۱۸۵.۳۹۸ | ۱۶.۳۰۴ | ۱۳.۷۰۱ | ۲.۱۹۱ | ۱۱.۵۱۱ | ۲.۶۰۳ | ۱۴۳ | ۲.۴۶۱ | |
| انگور | ۹.۲۵۵ | ۴۸۹ | ۳۰۴ | ۱۸۵ | ۵۶ | ۵۵ | ۳۵ | ۲۰ | ۱.۰ | ۰ | ۱.۰ | |
| توت‌درختی | ۵.۱۳۶ | ۷۶ | ۲۰ | ۵۷ | ۳۱ | ۱۶ | ۵.۰ | ۱۱ | ۱۵ | ۱۵ | ۰ | |
| توت‌فرنگی | ۱۲.۰۷۸ | ۱۷.۵۳۶ | ۵۶۷ | ۱۶.۹۶۹ | ۱.۴۸۰ | ۱.۴۴۵ | ۴۰ | ۱.۴۰۵ | ۳۵ | ۲.۰ | ۳۳ | |
| تمشک | ۳.۰۰۰ | ۴۸ | ۳۶ | ۱۲ | ۱۷ | ۱۷ | ۱۳ | ۴.۰ | ۰ | ۰ | ۰ | |
| جمع میوه‌های دانه‌ریز | - | ۱۸.۱۴۹ | ۹۲۷ | ۱۷.۲۲۳ | ۱.۵۸۴ | ۱.۵۳۳ | ۹۳ | ۱.۴۴۰ | ۵۱ | ۱۷ | ۳۴ | |
| گردو | ۱.۹۵۳ | ۶.۹۳۶ | ۴.۵۹۵ | ۲.۳۴۱ | ۵.۹۳۶ | ۴.۱۵۶ | ۲.۹۵۸ | ۱.۱۹۸ | ۱.۷۸۰ | ۷۷۱ | ۱.۰۰۹ | |
| فندق | ۱.۵۰۱ | ۲.۰۰۳ | ۷۹۰ | ۱.۲۱۳ | ۱.۵۸۵ | ۱.۴۰۸ | ۶۰۰ | ۸۰۸ | ۱۷۷ | ۳۷ | ۱۴۰ | |
| جمع میوه‌های خشک | - | ۸.۹۳۹ | ۵.۳۸۵ | ۳.۵۵۴ | ۷.۵۲۱ | ۵.۵۶۴ | ۳.۵۵۸ | ۲.۰۰۶ | ۱.۹۵۷ | ۸۰۸ | ۱.۱۴۹ | |

سطح، میزان تولید و عملکرد محصولات باغبانی استان مازندران در سال ۱۳۹۷

ادامه جدول شماره ۶۷

((واحد: هکتار-تن- کیلوگرم در هکتار))

| عملکرد | میزان تولید | | | | کل سطح | سطح بارور | | | سطح غیربارور | | | نام محصول |
|----------------------------|-------------|--------|-----------|---------|-----------|-----------|---------|--------|--------------|-------|-------|-----------|
| | آبی | جمع | دیم | آبی | | جمع | دیم | آبی | جمع | دیم | آبی | |
| ازگیل | ۷.۷۳۶ | ۹.۰۵۷ | ۱.۷۰۳ | ۱.۶۴۰ | ۶۳ | ۲۳۶ | ۲۱۹ | ۲۱۲ | ۷.۰ | ۱۷ | ۵.۰ | ۱۲ |
| زغال اخته | - | - | ۰ | ۰ | ۰ | ۲.۰ | ۲.۰ | ۲.۰ | ۰ | ۰ | ۰ | ۰ |
| جمع میوه‌های سردسیری | - | - | ۱.۷۰۳ | ۱.۶۴۰ | ۶۳ | ۲۳۸ | ۲۲۱ | ۲۱۴ | ۷.۰ | ۱۷ | ۵.۰ | ۱۲ |
| پرتقال | ۱۵.۰۰۰ | ۲۴.۰۲۳ | ۱.۸۳۰.۶۵۸ | ۳۰۳.۰۹۰ | ۱.۵۲۷.۵۶۸ | ۸۶.۱۱۳ | ۸۳.۷۹۴ | ۲۰.۲۰۶ | ۶۳.۵۸۸ | ۲.۳۱۹ | ۴۲۰ | ۱.۸۹۹ |
| نارنگی | ۲۰.۰۰۰ | ۲۶.۳۰۳ | ۵۰۲.۸۹۷ | ۲۰۰.۰۰۰ | ۳۰۲.۸۹۷ | ۲۳.۴۷۹ | ۲۱.۵۱۶ | ۱۰.۰۰۰ | ۱۱.۵۱۶ | ۱.۹۶۳ | ۸۶ | ۱.۸۷۸ |
| لیموترش | - | ۲۳.۳۳۵ | ۴۲۲ | ۰ | ۴۲۲ | ۳۰ | ۱۸ | ۰ | ۱۸ | ۱۲ | ۰ | ۱۲ |
| لیموشیرین | - | ۲۰.۱۶۹ | ۴۴۸ | ۰ | ۴۴۸ | ۲۳ | ۲۲ | ۰ | ۲۲ | ۰.۹ | ۰ | ۰.۹ |
| گریپ‌فروت | ۱۰.۰۰۰ | ۱۵.۹۶۳ | ۶۶ | ۱.۰۰ | ۶۵ | ۴.۲ | ۴.۲ | ۰.۱ | ۴.۱ | ۰ | ۰ | ۰ |
| نارنج | ۱۸.۳۳۳ | ۲۰.۰۰۰ | ۳۱.۵۰۰ | ۵.۵۰۰ | ۲۶.۰۰۰ | ۲.۳۵۰ | ۱.۶۰۰ | ۳۰۰ | ۱.۳۰۰ | ۷۵۰ | ۰ | ۷۵۰ |
| سایر مرکبات | - | - | ۱۱.۰۲۶ | ۰ | ۱۱.۰۲۶ | ۹۰۰ | ۸۵۰ | ۰ | ۸۵۰ | ۵۰ | ۵.۳ | ۴۵ |
| جمع مرکبات | - | - | ۲.۳۷۷.۰۱۷ | ۵۰۸.۵۹۱ | ۱.۸۶۸.۴۲۶ | ۱۱۲.۸۹۹ | ۱۰۷.۸۰۴ | ۳۰.۵۰۶ | ۷۷.۲۹۷ | ۵۰۹۶ | ۵۱۱ | ۴.۵۸۵ |
| انار | ۱۴.۹۶۵ | ۱۸.۶۹۰ | ۲۳.۷۶۷ | ۷.۵۲۰ | ۱۶.۲۴۷ | ۱.۷۱۶ | ۱.۳۷۲ | ۵۰۳ | ۸۶۹ | ۳۴۵ | ۵۲ | ۲۹۲ |
| انجیر | ۱۴.۱۵۱ | ۲۰.۸۲۱ | ۱.۳۷۹ | ۸۳۴ | ۵۴۶ | ۹۹ | ۸۵ | ۵۹ | ۲۶ | ۱۳ | ۵.۵ | ۷.۹ |
| خرمالو | ۱۵.۶۳۳ | ۱۸.۵۰۰ | ۷.۴۷۲ | ۱.۶۹۶ | ۵.۷۷۶ | ۴۵۷ | ۴۲۱ | ۱۰۹ | ۳۱۲ | ۳۶ | ۱۴ | ۲۲ |
| کیوی | - | ۳۱.۱۶۹ | ۱۹۵.۸۶۵ | ۰ | ۱۹۵.۸۶۵ | ۶.۴۷۵ | ۶.۲۸۴ | ۰ | ۶.۲۸۴ | ۱۹۱ | ۰ | ۱۹۱ |
| چای | ۴.۴۲۳ | - | ۳.۸۶۹ | ۳.۸۶۹ | ۰ | ۱.۱۷۵ | ۸۷۵ | ۸۷۵ | ۰ | ۳۰۰ | ۳۰۰ | ۰ |
| زیتون | ۲۰۰ | ۵۹۶ | ۲۵۰ | ۴۶ | ۲۰۴ | ۱۰۷۰ | ۵۷۰ | ۲۲۸ | ۳۴۲ | ۵۰۰ | ۳۶۴ | ۱۳۶ |
| سایر میوه‌های نیمه‌گرمسیری | - | - | ۲۹۳ | ۳۳ | ۲۶۰ | ۵۵ | ۵۲ | ۶.۶ | ۴۵ | ۳.۷ | ۰.۱ | ۳.۶ |
| جمع میوه‌های نیمه-گرمسیری | - | - | ۲.۶۰۹.۹۱۱ | ۵۲۲.۵۸۸ | ۲.۰۸۷.۳۲۳ | ۱۲۳.۹۴۷ | ۱۱۷.۴۶۱ | ۳۲.۲۸۵ | ۸۵.۱۷۶ | ۶.۴۸۵ | ۱.۲۴۷ | ۵.۲۳۸ |

سطح، میزان تولید و عملکرد محصولات باغبانی استان مازندران در سال ۱۳۹۷

ادامه جدول شماره ۶۷

((واحد : هکتار-تن- کیلوگرم در هکتار))

| عملکرد | میزان تولید | | | | کل سطح | سطح بارور | | | سطح غیر بارور | | | نام محصول |
|--------|-------------|-----------|---------|-----------|---------|-----------|--------|---------|---------------|-------|--------|----------------------------|
| | آبی | جمع | دیم | آبی | | جمع | دیم | آبی | جمع | دیم | آبی | |
| - | ۲۴۹.۳۵۱ | ۴.۴۱۶ | ۰ | ۴.۴۱۶ | ۱۷.۷ | ۱۷.۷ | ۰ | ۱۷.۷ | ۰ | ۰ | ۰ | خیار |
| - | ۳۰۰.۰۰۰ | ۱.۶۵۰ | ۰ | ۱.۶۵۰ | ۵.۵ | ۵.۵ | ۰ | ۵.۵ | ۰ | ۰ | ۰ | گوجه‌فرنگی |
| - | ۲۰۰.۰۰۰ | ۵۰ | ۰ | ۵۰ | ۰.۳ | ۰.۳ | ۰ | ۰.۳ | ۰ | ۰ | ۰ | انواع فلفل |
| - | - | ۶.۱۱۶ | ۰ | ۶.۱۱۶ | ۲۳.۵ | ۲۳.۵ | ۰ | ۲۳.۵ | ۰ | ۰ | ۰ | جمع سبزی و صیفی گلخانه‌ای |
| - | ۵۹.۳۵۰ | ۷۳ | ۰ | ۷۳ | ۱.۲ | ۱.۲ | ۰ | ۱.۲ | ۰ | ۰ | ۰ | توت‌فرنگی |
| - | ۳۵.۰۰۰ | ۸۸ | ۰ | ۸۸ | ۲.۵ | ۲.۵ | ۰ | ۲.۵ | ۰ | ۰ | ۰ | گیاهان دارویی |
| - | - | ۰ | ۰ | ۰ | ۱۳.۵ | ۱۳.۵ | ۰ | ۱۳.۵ | ۰ | ۰ | ۰ | سایر |
| - | - | ۱۶۱ | ۰ | ۱۶۱ | ۱۷.۲ | ۱۷.۲ | ۰ | ۱۷.۲ | ۰ | ۰ | ۰ | جمع سایر محصولات گلخانه‌ای |
| - | - | ۶.۲۷۷ | ۰ | ۶.۲۷۷ | ۴۰.۷ | ۴۰.۷ | ۰ | ۴۰.۷ | ۰ | ۰ | ۰ | جمع محصولات گلخانه‌ای |
| ۹.۰۰۰ | - | ۱.۰۹۸ | ۱.۰۹۸ | ۰ | ۲۴۹ | ۱۲۲ | ۱۲۲ | ۰ | ۱۲۷ | ۱۲۶ | ۰.۹ | توت (توتستان) نوغان |
| ۶.۶۹۲ | ۸.۰۶۵ | ۲۲۶ | ۸۹ | ۱۳۷ | ۳۲ | ۳۰ | ۱۳ | ۱۷ | ۱.۷ | ۰.۷ | ۱.۰ | ازگیل ژاپنی |
| - | ۳.۹۸ | ۰.۰۵ | ۰ | ۰.۰۵ | ۱۵.۹ | ۱۲.۷ | ۰ | ۱۲.۷ | ۳.۲ | ۰ | ۳.۲ | زعفران |
| ۱.۴۵۵ | ۳.۲۲۹ | ۸۸۴ | ۵۹ | ۸۲۵ | ۵۰۲ | ۲۹۶ | ۴۱ | ۲۵۶ | ۲۰۶ | ۰ | ۲۰۶ | گلستان (گل محمدی) |
| - | - | ۰ | ۰ | ۰ | ۵۸۵ | ۵۸۵ | ۰ | ۵۸۵ | ۰ | ۰ | ۰ | غیرمثمر (درخت و درختچه‌ها) |
| ۱.۸۵۷ | ۳۰.۸۰۰ | ۱.۶۱۶ | ۱.۵۳۹ | ۷۷ | ۸۳۵ | ۸۳۲ | ۸۲۹ | ۲.۵ | ۳.۲ | ۳.۲ | ۰ | گیاهان دارویی |
| - | ۱۹۶.۷۱۱ | ۳.۸۸۷ | ۰ | ۳.۸۸۷ | ۲۰ | ۲۰ | ۰ | ۲۰ | ۰ | ۰ | ۰ | قارچ دکمه‌ای |
| - | - | ۵۰ | ۰ | ۵۰ | ۰ | ۰ | ۰ | ۰ | ۰ | ۰ | ۰ | قارچ صدفی |
| - | - | ۷.۷۶۱ | ۲.۷۸۵ | ۴.۹۷۶ | ۲.۲۳۸ | ۱.۸۹۸ | ۱.۰۰۵ | ۸۹۲ | ۳۴۱ | ۱۳۰ | ۲۱۱ | جمع سایر محصولات باغبانی |
| - | - | ۲.۸۹۸.۴۴۹ | ۵۵۷.۰۹۰ | ۲.۳۴۱.۳۶۰ | ۱۵۶.۳۱۶ | ۱۴۳.۴۰۵ | ۳۹.۶۵۴ | ۱۰۳.۷۵۱ | ۱۲.۹۱۱ | ۲.۵۳۰ | ۱۰.۳۸۱ | کل محصولات |

سطح، میزان تولید و عملکرد محصولات باغبانی استان مرکزی در سال ۱۳۹۷

((واحد : هکتار-تن - کیلوگرم در هکتار))

جدول شماره ۶۸

| عملکرد | میزان تولید | | | | کل سطح | سطح بارور | | | سطح غیر بارور | | | نام محصول |
|--------|-------------|---------|-----|---------|--------|-----------|-----|--------|---------------|-----|-------|-----------------------|
| | آبی | جمع | دیم | آبی | | جمع | دیم | آبی | جمع | دیم | آبی | |
| - | ۱۷.۱۶۸ | ۶۶.۶۰۴ | ۰ | ۶۶.۶۰۴ | ۴.۲۵۵ | ۳.۸۸۰ | ۰ | ۳.۸۸۰ | ۳۷۶ | ۰ | ۳۷۶ | سیب |
| - | ۱۷.۵۵۷ | ۶.۳۸۹ | ۰ | ۶.۳۸۹ | ۴۷۳ | ۳۶۴ | ۰ | ۳۶۴ | ۱۰۹ | ۰ | ۱۰۹ | گلابی |
| - | ۱۵.۲۹۸ | ۵.۴۳۴ | ۰ | ۵.۴۳۴ | ۴۵۲ | ۳۵۵ | ۰ | ۳۵۵ | ۹۷ | ۰ | ۹۷ | به |
| - | - | ۷۸.۴۲۷ | ۰ | ۷۸.۴۲۷ | ۵.۱۸۰ | ۴.۵۹۹ | ۰ | ۴.۵۹۹ | ۵۸۲ | ۰ | ۵۸۲ | جمع میوه‌های دانه‌دار |
| - | ۱۱.۲۵۲ | ۳.۱۲۸ | ۰ | ۳.۱۲۸ | ۳۵۶ | ۲۷۸ | ۰ | ۲۷۸ | ۷۸ | ۰ | ۷۸ | آلبالو |
| - | ۱۰.۵۷۹ | ۱۱.۲۵۵ | ۰ | ۱۱.۲۵۵ | ۱.۲۶۵ | ۱.۰۶۴ | ۰ | ۱.۰۶۴ | ۲۰۱ | ۰ | ۲۰۱ | گیلاس |
| - | ۱۲.۹۸۰ | ۹.۸۶۱ | ۰ | ۹.۸۶۱ | ۸۸۱ | ۷۶۰ | ۰ | ۷۶۰ | ۱۲۱ | ۰ | ۱۲۱ | گوجه |
| - | ۱۳.۳۸۷ | ۸.۲۶۰ | ۰ | ۸.۲۶۰ | ۷۳۰ | ۶۱۷ | ۰ | ۶۱۷ | ۱۱۳ | ۰ | ۱۱۳ | آلو |
| - | ۱۸.۵۶۶ | ۵۹.۱۴۳ | ۰ | ۵۹.۱۴۳ | ۳.۵۰۱ | ۳.۱۸۶ | ۰ | ۳.۱۸۶ | ۳۱۵ | ۰ | ۳۱۵ | هلو |
| - | ۱۴.۴۷۰ | ۴.۸۲۷ | ۰ | ۴.۸۲۷ | ۳۷۶ | ۳۳۴ | ۰ | ۳۳۴ | ۴۲ | ۰ | ۴۲ | شفتالو |
| - | ۱۳.۰۴۴ | ۲۲.۹۹۰ | ۰ | ۲۲.۹۹۰ | ۱.۹۱۰ | ۱.۷۶۳ | ۰ | ۱.۷۶۳ | ۱۴۸ | ۰ | ۱۴۸ | زردآلو و قیسی |
| - | ۱۹.۲۱۸ | ۱۲.۷۹۱ | ۰ | ۱۲.۷۹۱ | ۸۰۶ | ۶۶۶ | ۰ | ۶۶۶ | ۱۴۰ | ۰ | ۱۴۰ | شلیل |
| - | ۱۵.۱۸۲ | ۴.۳۵۳ | ۰ | ۴.۳۵۳ | ۲۹۴ | ۲۸۷ | ۰ | ۲۸۷ | ۷۰ | ۰ | ۷۰ | آلو قطره طلا |
| - | - | ۱۳۶.۶۰۸ | ۰ | ۱۳۶.۶۰۸ | ۱۰.۱۱۷ | ۸.۹۵۳ | ۰ | ۸.۹۵۳ | ۱.۱۶۵ | ۰ | ۱.۱۶۵ | جمع میوه‌های هسته‌دار |
| ۱.۸۸۰ | ۱۱.۷۰۸ | ۱۶۰.۱۷۷ | ۲۴۸ | ۱۵۹.۹۲۹ | ۱۵.۳۶۲ | ۱۳.۷۹۲ | ۱۳۲ | ۱۳.۶۶۰ | ۱.۵۷۰ | ۰ | ۱.۵۷۰ | انگور |
| - | ۵.۹۴۶ | ۶۳۹ | ۰ | ۶۳۹ | ۱۱۸ | ۱۰۸ | ۰ | ۱۰۸ | ۱۰ | ۰ | ۱۰ | توت درختی |
| - | ۴.۵۶۴ | ۸۴ | ۰ | ۸۴ | ۱۹ | ۱۹ | ۰ | ۱۹ | ۰ | ۰ | ۰ | توت فرنگی |
| - | - | ۱۶۰.۹۰۱ | ۲۴۸ | ۱۶۰.۶۵۳ | ۱۵.۴۹۸ | ۱۳.۹۱۸ | ۱۳۲ | ۱۳.۷۸۶ | ۱.۵۸۰ | ۰ | ۱.۵۸۰ | جمع میوه‌های دانه‌ریز |
| - | ۱.۶۳۴ | ۱۷.۳۱۳ | ۰ | ۱۷.۳۱۳ | ۱۲.۹۵۹ | ۱۰.۵۹۶ | ۰ | ۱۰.۵۹۶ | ۲.۳۶۳ | ۰ | ۲.۳۶۳ | پسته |
| ۵۷۹ | ۱.۳۳۲ | ۹.۳۶۰ | ۱۷۶ | ۹.۱۸۴ | ۷.۶۲۸ | ۷.۱۹۸ | ۳۰۴ | ۶.۸۹۴ | ۴۳۰ | ۵.۷ | ۴۲۴ | بادام |
| - | ۱.۷۲۸ | ۸.۱۰۱ | ۰ | ۸.۱۰۱ | ۵.۰۲۸ | ۴.۶۸۸ | ۰ | ۴.۶۸۸ | ۳۴۰ | ۰ | ۳۴۰ | گردو |
| - | ۸۴۴ | ۳۴ | ۰ | ۳۴ | ۴۱ | ۴۰ | ۰ | ۴۰ | ۱.۲ | ۰ | ۱.۲ | فندق |
| - | ۳۷۴ | ۴۶ | ۰ | ۴۶ | ۱۲۴ | ۱۲۴ | ۰ | ۱۲۴ | ۰ | ۰ | ۰ | سنجد |
| - | - | ۳۴.۸۵۴ | ۱۷۶ | ۳۴.۶۷۸ | ۲۵.۷۸۰ | ۲۲.۶۴۶ | ۳۰۴ | ۲۲.۳۴۲ | ۳.۱۳۴ | ۵.۷ | ۳.۱۲۹ | جمع میوه‌های خشک |

سطح، میزان تولید و عملکرد محصولات باغبانی استان مرکزی در سال ۱۳۹۷

((واحد: هکتار-تن- کیلوگرم در هکتار))

ادامه جدول شماره ۶۸

| عملکرد | میزان تولید | | | | کل سطح | سطح بارور | | | سطح غیر بارور | | | نام محصول |
|--------|-------------|---------|-----|---------|--------|-----------|-----|--------|---------------|-----|--------|----------------------------|
| | آبی | جمع | دیم | آبی | | جمع | دیم | آبی | جمع | دیم | آبی | |
| - | ۱,۰۰۰ | ۱,۰۰ | ۰ | ۱,۰۰ | ۱,۰ | ۱,۰ | ۰ | ۱,۰ | ۰ | ۰ | ۰ | زرشک |
| - | - | ۱,۰۰ | ۰ | ۱,۰۰ | ۱,۰ | ۱,۰ | ۰ | ۱,۰ | ۰ | ۰ | ۰ | جمع میوه‌های سردسیری |
| - | ۹۰,۲۵ | ۴۶,۸۵۰ | ۰ | ۴۶,۸۵۰ | ۱۰,۱۸۲ | ۵,۱۹۱ | ۰ | ۵,۱۹۱ | ۴,۹۹۱ | ۰ | ۴,۹۹۱ | انار |
| - | ۸۳۳ | ۱۲۸ | ۰ | ۱۲۸ | ۳۸۹ | ۱۵۴ | ۰ | ۱۵۴ | ۲۳۵ | ۰ | ۲۳۵ | انجیر |
| - | ۳,۳۰۰ | ۳۸ | ۰ | ۳۸ | ۱۲ | ۱۲ | ۰ | ۱۲ | ۰ | ۰ | ۰ | خرمالو |
| - | ۶۴۵ | ۲۵۸ | ۰ | ۲۵۸ | ۸۶۰ | ۴۰۰ | ۰ | ۴۰۰ | ۴۶۰ | ۰ | ۴۶۰ | زیتون |
| - | - | ۴۷,۲۷۴ | ۰ | ۴۷,۲۷۴ | ۱۱,۴۴۲ | ۵,۷۵۷ | ۰ | ۵,۷۵۷ | ۵,۶۸۵ | ۰ | ۵,۶۸۵ | جمع میوه‌های نیمه گرمسیری |
| - | ۲۴۱,۲۲۹ | ۱۶,۸۸۶ | ۰ | ۱۶,۸۸۶ | ۷۰,۰ | ۷۰,۰ | ۰ | ۷۰,۰ | ۰ | ۰ | ۰ | خیار |
| - | ۳۷۵,۰۱۲ | ۱۵,۲۶۳ | ۰ | ۱۵,۲۶۳ | ۴۰,۷ | ۴۰,۷ | ۰ | ۴۰,۷ | ۰ | ۰ | ۰ | گوجه‌فرنگی |
| - | ۱۴۰,۰۰۰ | ۱,۱۴۸ | ۰ | ۱,۱۴۸ | ۸,۲ | ۸,۲ | ۰ | ۸,۲ | ۰ | ۰ | ۰ | انواع فلفل |
| - | ۲۵۰,۰۰۰ | ۵۰۰ | ۰ | ۵۰۰ | ۲,۰ | ۲,۰ | ۰ | ۲,۰ | ۰ | ۰ | ۰ | بادمجان |
| - | - | ۰ | ۰ | ۰ | ۸,۶ | ۸,۶ | ۰ | ۸,۶ | ۰ | ۰ | ۰ | سایر سبزیجات |
| - | - | ۳۳,۷۹۷ | ۰ | ۳۳,۷۹۷ | ۱۲۹,۵ | ۱۲۹,۵ | ۰ | ۱۲۹,۵ | ۰ | ۰ | ۰ | جمع سبزی و صیفی گلخانه‌ای |
| - | ۸۰,۰۰۰ | ۱,۰۱۶ | ۰ | ۱,۰۱۶ | ۱۲,۷ | ۱۲,۷ | ۰ | ۱۲,۷ | ۰ | ۰ | ۰ | توت‌فرنگی |
| - | ۱۱۰,۰۰۰ | ۱,۸۳۷ | ۰ | ۱,۸۳۷ | ۱۶,۷ | ۱۶,۷ | ۰ | ۱۶,۷ | ۰ | ۰ | ۰ | گیاهان دارویی |
| - | - | ۹۰ | ۰ | ۹۰ | ۳,۰ | ۳,۰ | ۰ | ۳,۰ | ۰ | ۰ | ۰ | سایر |
| - | - | ۲,۹۴۳ | ۰ | ۲,۹۴۳ | ۳۲,۴ | ۳۲,۴ | ۰ | ۳۲,۴ | ۰ | ۰ | ۰ | جمع سایر محصولات گلخانه‌ای |
| - | - | ۳۶,۷۴۰ | ۰ | ۳۶,۷۴۰ | ۱۶۱,۹ | ۱۶۱,۹ | ۰ | ۱۶۱,۹ | ۰ | ۰ | ۰ | جمع محصولات گلخانه‌ای |
| - | ۴,۰۶ | ۰,۸۲ | ۰ | ۰,۸۲ | ۲۸۰,۰ | ۲۰۲,۰ | ۰ | ۲۰۲,۰ | ۷۸,۰ | ۰ | ۷۸,۰ | زعفران |
| ۱,۰۰۰ | ۳,۴۲۹ | ۲,۱۱۹ | ۱۰ | ۲,۱۰۹ | ۹۹۰ | ۶۲۵ | ۱۰ | ۶۱۵ | ۳۶۵ | ۱۱ | ۳۵۴ | گلستان (گل محمدی) |
| - | - | ۰ | ۰ | ۰ | ۵۵۸ | ۵۵۸ | ۰ | ۵۵۸ | ۰ | ۰ | ۰ | غیرمثمر (درخت و درختچه‌ها) |
| ۴۱۳ | ۵,۹۴۲ | ۴۴۸ | ۹۲ | ۳۵۷ | ۳۰۲ | ۲۸۲ | ۲۲۲ | ۶۰ | ۲۱ | ۰ | ۲۱ | گیاهان دارویی |
| - | ۲۰۰,۴۱۲ | ۳,۴۰۷ | ۰ | ۳,۴۰۷ | ۱۷ | ۱۷ | ۰ | ۱۷ | ۰ | ۰ | ۰ | قارچ دکمه‌ای |
| - | - | ۵,۹۷۵ | ۱۰۲ | ۵,۸۷۳ | ۲,۱۴۷ | ۱,۶۸۳ | ۲۳۲ | ۱,۴۵۲ | ۴۶۴ | ۱۱ | ۴۵۳ | جمع سایر محصولات باغبانی |
| - | - | ۵۰۰,۷۷۹ | ۵۲۶ | ۵۰۰,۲۵۴ | ۷۰,۳۲۷ | ۵۷,۷۱۸ | ۶۶۸ | ۵۷,۰۵۰ | ۱۲,۶۰۹ | ۱۷ | ۱۲,۵۹۲ | کل محصولات |

سطح، میزان تولید و عملکرد محصولات باغبانی استان هرمزگان در سال ۱۳۹۷

((واحد : هکتار-تن- کیلوگرم در هکتار))

جدول شماره ۶۹

| عملکرد | میزان تولید | | | | کل سطح | سطح بارور | | | سطح غیر بارور | | | نام محصول |
|--------|-------------|---------|-------|---------|--------|-----------|-------|--------|---------------|-----|--------|-----------------------|
| | آبی | جمع | دیم | آبی | | جمع | دیم | آبی | جمع | دیم | آبی | |
| - | ۳.۸۰۰ | ۵۷ | ۰ | ۵۷ | ۱۷ | ۱۵ | ۰ | ۱۵ | ۲.۰ | ۰ | ۲.۰ | سیب |
| - | ۳.۸۰۰ | ۵۷ | ۰ | ۵۷ | ۱۷ | ۱۵ | ۰ | ۱۵ | ۲.۰ | ۰ | ۲.۰ | جمع میوه‌های دانه‌دار |
| - | ۲.۱۵۸ | ۴.۱۰ | ۰ | ۴.۱۰ | ۲۱ | ۱.۹ | ۰ | ۱.۹ | ۱۹ | ۰ | ۱۹ | زردآلو و قیسی |
| - | - | ۴.۱۰ | ۰ | ۴.۱۰ | ۲۱ | ۱.۹ | ۰ | ۱.۹ | ۱۹ | ۰ | ۱۹ | جمع میوه‌های هسته‌دار |
| ۳.۵۰۰ | ۷.۴۹۳ | ۲.۷۰۱ | ۱.۰۱۵ | ۱.۶۸۶ | ۵۸۶ | ۵۱۵ | ۲۹۰ | ۲۲۵ | ۷۱ | ۰ | ۷۱ | انگور |
| - | - | ۲.۷۰۱ | ۱.۰۱۵ | ۱.۶۸۶ | ۵۸۶ | ۵۱۵ | ۲۹۰ | ۲۲۵ | ۷۱ | ۰ | ۷۱ | جمع میوه‌های دانه‌ریز |
| - | ۵۱۳ | ۱۵۸ | ۰ | ۱۵۸ | ۴۳۰ | ۳۰۷ | ۰ | ۳۰۷ | ۱۲۳ | ۰ | ۱۲۳ | پسته |
| - | ۱.۲۰۰ | ۱۸ | ۰ | ۱۸ | ۲۵ | ۱۵ | ۰ | ۱۵ | ۹.۷ | ۰ | ۹.۷ | بادام |
| - | - | ۰ | ۰ | ۰ | ۱.۰ | ۰ | ۰ | ۰ | ۱.۰ | ۰ | ۱.۰ | گردو |
| - | - | ۱۷۶ | ۰ | ۱۷۶ | ۴۵۶ | ۳۲۲ | ۰ | ۳۲۲ | ۱۳۴ | ۰ | ۱۳۴ | جمع میوه‌های خشک |
| ۸۸۳ | ۵.۰۳۰ | ۱۴۱.۰۳۷ | ۲.۶۴۶ | ۱۳۸.۳۹۱ | ۳۳.۶۰۵ | ۳۰.۵۱۰ | ۲.۹۹۷ | ۲۷.۵۱۳ | ۳.۰۹۵ | ۰ | ۳.۰۹۵ | خرما |
| - | ۱۳.۴۲۲ | ۱۳۰.۴۷۹ | ۰ | ۱۳۰.۴۷۹ | ۱۲.۰۳۵ | ۹.۷۲۱ | ۰ | ۹.۷۲۱ | ۲.۳۱۴ | ۰ | ۲.۳۱۴ | پرتقال |
| - | ۱۱.۳۸۶ | ۶۴.۷۴۲ | ۰ | ۶۴.۷۴۲ | ۷.۳۹۸ | ۵.۶۸۶ | ۰ | ۵.۶۸۶ | ۱.۷۱۲ | ۰ | ۱.۷۱۲ | نارنگی |
| - | ۱۵.۷۵۴ | ۱۲۲.۷۸۳ | ۰ | ۱۲۲.۷۸۳ | ۹.۵۷۴ | ۷.۷۹۴ | ۰ | ۷.۷۹۴ | ۱.۷۸۰ | ۰ | ۱.۷۸۰ | لیموترش |
| - | ۱۴.۳۰۸ | ۴۰.۷۰۷ | ۰ | ۴۰.۷۰۷ | ۵.۵۸۹ | ۲.۸۴۵ | ۰ | ۲.۸۴۵ | ۲.۷۴۴ | ۰ | ۲.۷۴۴ | لیموشیرین |
| - | ۱۵.۷۸۹ | ۲.۵۴۲ | ۰ | ۲.۵۴۲ | ۲۰۰ | ۱۶۱ | ۰ | ۱۶۱ | ۳۹ | ۰ | ۳۹ | گریپ‌فروت |
| - | ۱۰.۲۹۳ | ۴.۰۳۵ | ۰ | ۴.۰۳۵ | ۴۱۶ | ۳۹۲ | ۰ | ۳۹۲ | ۲۴ | ۰ | ۲۴ | نارنج |
| - | - | ۱۵.۳۸۱ | ۰ | ۱۵.۳۸۱ | ۲.۹۲۹ | ۱.۰۸۸ | ۰ | ۱.۰۸۸ | ۱.۸۴۱ | ۰ | ۱.۸۴۱ | سایر مرکبات |
| - | - | ۳۸۰.۶۶۹ | ۰ | ۳۸۰.۶۶۹ | ۳۸.۱۴۱ | ۲۷.۶۸۷ | ۰ | ۲۷.۶۸۷ | ۱۰.۴۵۴ | ۰ | ۱۰.۴۵۴ | جمع مرکبات |
| - | ۷.۴۷۲ | ۱.۳۴۵ | ۰ | ۱.۳۴۵ | ۲۲۹ | ۱۸۰ | ۰ | ۱۸۰ | ۴۹ | ۰ | ۴۹ | انار |
| ۲.۰۰۰ | ۳.۱۶۵ | ۸۴۹ | ۵۸۰ | ۲۶۹ | ۴۵۲ | ۳۷۵ | ۲۹۰ | ۸۵ | ۷۷ | ۴۵ | ۳۲ | انجیر |

سطح، میزان تولید و عملکرد محصولات باغبانی استان هرمزگان در سال ۱۳۹۷

ادامه جدول شماره ۶۹

((واحد: هکتار-تن- کیلوگرم در هکتار))

| عملکرد | میزان تولید | | | | کل سطح | سطح بارور | | | سطح غیربارور | | | نام محصول |
|--------|-------------|---------|-------|---------|--------|-----------|-------|--------|--------------|-----|--------|----------------------------|
| | آبی | جمع | دیم | آبی | | جمع | دیم | آبی | جمع | دیم | آبی | |
| - | ۱.۵۳۱ | ۹۲ | ۰ | ۹۲ | ۸۱ | ۶۰ | ۰ | ۶۰ | ۲۱ | ۰ | ۲۱ | زیتون |
| - | - | ۵۲۳.۹۹۲ | ۳.۲۲۶ | ۵۲۰.۷۶۶ | ۷۲.۵۰۸ | ۵۸.۸۱۲ | ۳.۲۸۷ | ۵۵.۵۲۵ | ۱۳.۶۹۶ | ۴۵ | ۱۳.۶۵۱ | جمع میوه‌های نیمه گرمسیری |
| - | ۲۰.۰۰۰ | ۵۸ | ۰ | ۵۸ | ۳,۱ | ۲,۹ | ۰ | ۲,۹ | ۰,۲ | ۰ | ۰,۲ | موز |
| - | ۱۰.۰۰۰ | ۲۱.۵۸۰ | ۰ | ۲۱.۵۸۰ | ۲.۸۷۸ | ۲.۱۵۸ | ۰ | ۲.۱۵۸ | ۷۲۰ | ۰ | ۷۲۰ | انبه |
| - | ۱۹.۲۱۵ | ۹.۴۵۴ | ۰ | ۹.۴۵۴ | ۷۱۷ | ۴۹۲ | ۰ | ۴۹۲ | ۲۲۵ | ۰ | ۲۲۵ | کنار |
| - | ۳.۸۲۸ | ۱۱۶ | ۰ | ۱۱۶ | ۹۷ | ۳۰ | ۰ | ۳۰ | ۶۷ | ۰ | ۶۷ | چیکو |
| - | ۴.۹۱۸ | ۶۰۰ | ۰ | ۶۰۰ | ۲۳۹ | ۱۲۲ | ۰ | ۱۲۲ | ۱۱۷ | ۰ | ۱۱۷ | گواوا |
| - | - | ۳۱,۸۰۸ | ۰ | ۳۱,۸۰۸ | ۳,۹۳۴ | ۲,۸۰۵ | ۰ | ۲,۸۰۵ | ۱,۱۲۹ | ۰ | ۱,۱۲۹ | جمع میوه‌های گرمسیری |
| - | ۳۷۶.۸۷۵ | ۱۸.۰۹۰ | ۰ | ۱۸.۰۹۰ | ۴۸,۰ | ۴۸,۰ | ۰ | ۴۸,۰ | ۰ | ۰ | ۰ | خیار |
| - | ۴۵۲.۵۸۷ | ۴۸.۱۱۰ | ۰ | ۴۸.۱۱۰ | ۱۰۶,۳ | ۱۰۶,۳ | ۰ | ۱۰۶,۳ | ۰ | ۰ | ۰ | گوجه‌فرنگی |
| - | ۳۳.۳۳۳ | ۳.۳۰۰ | ۰ | ۳.۳۰۰ | ۹۹,۰ | ۹۹,۰ | ۰ | ۹۹,۰ | ۰ | ۰ | ۰ | انواع فلفل |
| - | - | ۶۹.۵۰۰ | ۰ | ۶۹.۵۰۰ | ۲۵۳,۳ | ۲۵۳,۳ | ۰ | ۲۵۳,۳ | ۰ | ۰ | ۰ | جمع سبزی و صیفی گلخانه‌ای |
| - | ۲۵۰.۰۰۰ | ۵۰۰ | ۰ | ۵۰۰ | ۲,۰ | ۲,۰ | ۰ | ۲,۰ | ۰ | ۰ | ۰ | توت‌فرنگی |
| - | - | ۵۰۰ | ۰ | ۵۰۰ | ۲,۰ | ۲,۰ | ۰ | ۲,۰ | ۰ | ۰ | ۰ | جمع سایر محصولات گلخانه‌ای |
| - | - | ۷۰.۰۰۰ | ۰ | ۷۰.۰۰۰ | ۲۵۵,۳ | ۲۵۵,۳ | ۰ | ۲۵۵,۳ | ۰ | ۰ | ۰ | جمع محصولات گلخانه‌ای |
| - | ۲.۰۰۰ | ۶,۰۰ | ۰ | ۶,۰۰ | ۵,۰ | ۳,۰ | ۰ | ۳,۰ | ۲,۰ | ۰ | ۲,۰ | گلستان (گل محمدی) |
| - | ۴۰.۳۱۷ | ۳.۹۳۹ | ۰ | ۳.۹۳۹ | ۱۳۳ | ۹۸ | ۰ | ۹۸ | ۳۶ | ۰ | ۳۶ | گیاهان دارویی |
| - | ۱۶۳.۰۲۱ | ۱۵۷ | ۰ | ۱۵۷ | ۱,۰ | ۱,۰ | ۰ | ۱,۰ | ۰ | ۰ | ۰ | قارچ دکمه‌ای |
| - | - | ۴.۱۰۲ | ۰ | ۴.۱۰۲ | ۱۳۹ | ۱۰۲ | ۰ | ۱۰۲ | ۳۸ | ۰ | ۳۸ | جمع سایر محصولات باغبانی |
| - | - | ۶۳۲.۸۴۰ | ۴.۲۴۱ | ۶۲۸.۵۹۹ | ۷۷.۹۱۷ | ۶۲.۸۲۸ | ۳.۵۷۷ | ۵۹.۲۵۱ | ۱۵.۰۸۹ | ۴۵ | ۱۵.۰۴۴ | کل محصولات |

سطح، میزان تولید و عملکرد محصولات باغبانی استان همدان در سال ۱۳۹۷

((واحد : هکتار-تن- کیلوگرم در هکتار))

جدول شماره ۷۰

| عملکرد | میزان تولید | | | | کل سطح | سطح بارور | | | سطح غیربارور | | | نام محصول |
|--------|-------------|---------|-------|---------|--------|-----------|-------|--------|--------------|-----|-------|------------------------|
| | آبی | جمع | دیم | آبی | | جمع | دیم | آبی | جمع | دیم | آبی | |
| - | ۱۸.۸۳۷ | ۱۰۷.۸۵۹ | ۰ | ۱۰۷.۸۵۹ | ۷.۵۹۹ | ۵.۷۲۶ | ۰ | ۵.۷۲۶ | ۱.۸۷۳ | ۰ | ۱.۸۷۳ | سیب |
| - | ۹.۳۳۷ | ۳.۳۳۸ | ۰ | ۳.۳۳۸ | ۴۸۲ | ۳۵۸ | ۰ | ۳۵۸ | ۱۲۴ | ۰ | ۱۲۴ | گلابی |
| - | ۹.۴۵۰ | ۱.۴۴۳ | ۰ | ۱.۴۴۳ | ۲۳۰ | ۱۵۳ | ۰ | ۱۵۳ | ۷۷ | ۰ | ۷۷ | به |
| - | - | ۷۲ | ۰ | ۷۲ | ۱۷ | ۱۳ | ۰ | ۱۳ | ۴,۱ | ۰ | ۴,۱ | سایر میوه‌های دانه‌دار |
| - | - | ۱۱۲.۷۱۲ | ۰ | ۱۱۲.۷۱۲ | ۸.۳۲۷ | ۶.۲۴۹ | ۰ | ۶.۲۴۹ | ۲.۰۷۸ | ۰ | ۲.۰۷۸ | جمع میوه‌های دانه‌دار |
| - | ۳.۱۰۷ | ۳.۱۰۳ | ۰ | ۳.۱۰۳ | ۱.۱۲۹ | ۹۹۹ | ۰ | ۹۹۹ | ۱۳۰ | ۰ | ۱۳۰ | آلبالو |
| - | ۴.۲۷۵ | ۲.۰۱۵ | ۰ | ۲.۰۱۵ | ۵۹۸ | ۴۷۱ | ۰ | ۴۷۱ | ۱۲۶ | ۰ | ۱۲۶ | گیلاس |
| - | ۹.۹۵۷ | ۶۹۹ | ۰ | ۶۹۹ | ۸۶ | ۷۰ | ۰ | ۷۰ | ۱۶ | ۰ | ۱۶ | گوجه |
| - | ۹.۴۲۶ | ۱۴.۶۵۹ | ۰ | ۱۴.۶۵۹ | ۱.۷۶۹ | ۱.۵۵۵ | ۰ | ۱.۵۵۵ | ۲۱۴ | ۰ | ۲۱۴ | آلو |
| - | ۱۶.۱۰۳ | ۵۴.۹۸۵ | ۰ | ۵۴.۹۸۵ | ۴.۰۲۹ | ۳.۴۱۵ | ۰ | ۳.۴۱۵ | ۶۱۴ | ۰ | ۶۱۴ | هلو |
| - | ۸.۹۶۱ | ۳۸۸ | ۰ | ۳۸۸ | ۵۱ | ۴۳ | ۰ | ۴۳ | ۷,۶ | ۰ | ۷,۶ | شفتالو |
| - | ۷.۰۲۸ | ۱۱.۴۳۸ | ۰ | ۱۱.۴۳۸ | ۱.۷۹۹ | ۱.۶۲۸ | ۰ | ۱.۶۲۸ | ۱۷۲ | ۰ | ۱۷۲ | زردآلو و قیسی |
| - | ۱۱.۹۲۹ | ۱۸,۲۶۶ | ۰ | ۱۸.۲۶۶ | ۱.۷۲۵ | ۱.۵۳۱ | ۰ | ۱.۵۳۱ | ۱۹۴ | ۰ | ۱۹۴ | شلیل |
| - | ۹.۳۸۴ | ۴۴۲ | ۰ | ۴۴۲ | ۵۱ | ۴۷ | ۰ | ۴۷ | ۳,۵ | ۰ | ۳,۵ | آلو قطره طلا |
| - | - | ۹۳ | ۰ | ۹۳ | ۳۶ | ۲۳ | ۰ | ۲۳ | ۱۳ | ۰ | ۱۳ | سایر میوه‌های هسته دار |
| - | - | ۱۰۶.۰۸۸ | ۰ | ۱۰۶.۰۸۸ | ۱۱.۳۷۱ | ۹.۷۸۲ | ۰ | ۹.۷۸۲ | ۱.۴۸۹ | ۰ | ۱.۴۸۹ | جمع میوه‌های هسته‌دار |
| ۳.۲۵۰ | ۱۷.۸۰۲ | ۳۴۸.۴۴۷ | ۲.۸۶۳ | ۳۴۵.۵۸۴ | ۲۱.۷۶۲ | ۲۰.۲۹۴ | ۸۸۱ | ۱۹.۴۱۳ | ۱.۴۶۸ | ۸۴ | ۱.۳۸۴ | انگور |
| - | ۳.۲۱۱ | ۱۳۱ | ۰ | ۱۳۱ | ۴۱ | ۴۱ | ۰ | ۴۱ | ۰,۶ | ۰ | ۰,۶ | توت‌درختی |
| - | - | ۳۴۸.۵۷۸ | ۲.۸۶۳ | ۳۴۵.۷۱۵ | ۲۱.۸۰۳ | ۲۰.۳۳۵ | ۸۸۱ | ۱۹.۴۵۴ | ۱.۴۶۹ | ۸۴ | ۱.۳۸۴ | جمع میوه‌های دانه‌ریز |
| - | ۷۸۰ | ۶۹ | ۰ | ۶۹ | ۱۸۹ | ۸۹ | ۰ | ۸۹ | ۱۰۱ | ۰ | ۱۰۱ | پسته |
| ۷۶۰ | ۲.۰۸۳ | ۹.۰۰۴ | ۲.۲۱۶ | ۶.۷۸۸ | ۷.۲۶۶ | ۶.۱۷۷ | ۲.۹۱۸ | ۳.۲۵۹ | ۱.۰۹۰ | ۸۰۰ | ۲۹۰ | بادام |
| - | ۲.۹۳۲ | ۴۶.۷۵۸ | ۰ | ۴۶.۷۵۸ | ۱۷.۲۴۵ | ۱۵.۹۴۵ | ۰ | ۱۵.۹۴۵ | ۱.۳۰۰ | ۰ | ۱.۳۰۰ | گردو |

سطح، میزان تولید و عملکرد محصولات باغبانی استان همدان در سال ۱۳۹۷

((واحد : هکتار - تن - کیلوگرم در هکتار))

ادامه جدول شماره ۷۰

| عملکرد | میزان تولید | | | | کل سطح | سطح بارور | | | سطح غیر بارور | | | نام محصول |
|--------|-------------|---------|-------|---------|--------|-----------|-------|--------|---------------|-----|-------|----------------------------|
| | آبی | جمع | دیم | آبی | | جمع | دیم | آبی | جمع | دیم | آبی | |
| - | ۹۵۲ | ۴۸ | ۰ | ۴۸ | ۵۵ | ۵۰ | ۰ | ۵۰ | ۴,۵ | ۰ | ۴,۵ | سنجد |
| - | - | ۲۰ | ۰ | ۲۰ | ۱۳ | ۱۳ | ۰ | ۱۳ | ۰,۴ | ۰ | ۰,۴ | سایر میوه‌های خشک |
| - | - | ۵۵,۸۹۹ | ۲,۲۱۶ | ۵۳,۶۸۳ | ۲۴,۷۶۸ | ۲۲,۲۷۳ | ۲,۹۱۸ | ۱۹,۳۵۶ | ۲,۴۹۵ | ۸۰۰ | ۱,۶۹۵ | جمع میوه‌های خشک |
| - | ۸۰۴ | ۳۹ | ۰ | ۳۹ | ۵۱ | ۴۹ | ۰ | ۴۹ | ۲,۰ | ۰ | ۲,۰ | سماق |
| - | - | ۳۹ | ۰ | ۳۹ | ۵۱ | ۴۹ | ۰ | ۴۹ | ۲,۰ | ۰ | ۲,۰ | جمع میوه‌های سردسیری |
| - | ۳۰۵,۳۰۷ | ۱۶,۷۹۲ | ۰ | ۱۶,۷۹۲ | ۵۵,۰ | ۵۵,۰ | ۰ | ۵۵,۰ | ۰ | ۰ | ۰ | خیار |
| - | ۳۲۸,۷۴۲ | ۹,۶۹۸ | ۰ | ۹,۶۹۸ | ۲۹,۵ | ۲۹,۵ | ۰ | ۲۹,۵ | ۰ | ۰ | ۰ | گوجه‌فرنگی |
| - | ۱۱۶,۱۰۵ | ۱,۶۶۶ | ۰ | ۱,۶۶۶ | ۱۴,۴ | ۱۴,۴ | ۰ | ۱۴,۴ | ۰ | ۰ | ۰ | انواع فلفل |
| - | ۱۵۰,۲۹۴ | ۱۶۶ | ۰ | ۱۶۶ | ۱,۱ | ۱,۱ | ۰ | ۱,۱ | ۰ | ۰ | ۰ | بادمجان |
| - | - | ۶۱۷ | ۰ | ۶۱۷ | ۲,۵ | ۲,۵ | ۰ | ۲,۵ | ۰ | ۰ | ۰ | سایر سبزیجات |
| - | - | ۲۸,۹۳۹ | ۰ | ۲۸,۹۳۹ | ۱۰۲,۵ | ۱۰۲,۵ | ۰ | ۱۰۲,۵ | ۰ | ۰ | ۰ | جمع سبزی و صیفی گلخانه‌ای |
| - | ۶۶,۸۱۶ | ۱۴۹ | ۰ | ۱۴۹ | ۲,۲ | ۲,۲ | ۰ | ۲,۲ | ۰ | ۰ | ۰ | توت‌فرنگی |
| - | - | ۱۴۹ | ۰ | ۱۴۹ | ۲,۲ | ۲,۲ | ۰ | ۲,۲ | ۰ | ۰ | ۰ | جمع سایر محصولات گلخانه‌ای |
| - | - | ۲۹,۰۸۸ | ۰ | ۲۹,۰۸۸ | ۱۰۴,۷ | ۱۰۴,۷ | ۰ | ۱۰۴,۷ | ۰ | ۰ | ۰ | جمع محصولات گلخانه‌ای |
| - | ۴,۴۲ | ۰,۵۵ | ۰ | ۰,۵۵ | ۱۶۱,۰ | ۱۲۴,۰ | ۰ | ۱۲۴,۰ | ۳۷,۰ | ۰ | ۳۷,۰ | زعفران |
| - | ۱,۸۶۸ | ۲۱۲ | ۰ | ۲۱۲ | ۱۸۰ | ۱۱۴ | ۰ | ۱۱۴ | ۶۶ | ۰ | ۶۶ | گلستان (گل محمدی) |
| - | - | ۰ | ۰ | ۰ | ۳,۱۲۵ | ۰ | ۰ | ۰ | ۳,۱۲۵ | ۰ | ۳,۱۲۵ | غیرمثمر (درخت و درختچه‌ها) |
| - | - | ۱,۰۰۵ | ۰ | ۱,۰۰۵ | ۱۸۸ | ۱۸۳ | ۰ | ۱۸۳ | ۴,۸ | ۰ | ۴,۸ | باغات مخلوط |
| - | - | ۲۸۵ | ۰ | ۲۸۵ | ۱۱۶ | ۹۵ | ۰ | ۹۵ | ۲۱ | ۰ | ۲۱ | سایر محصولات مثمر |
| - | ۲,۵۶۹ | ۱۱,۶۸۳ | ۰ | ۱۱,۶۸۳ | ۴,۵۷۱ | ۴,۵۴۷ | ۰ | ۴,۵۴۷ | ۲۴ | ۰ | ۲۴ | گیاهان دارویی |
| - | ۱۸۰,۰۳۹ | ۳,۵۶۶ | ۰ | ۳,۵۶۶ | ۲۰ | ۲۰ | ۰ | ۲۰ | ۰ | ۰ | ۰ | قارچ دکمه‌ای |
| - | - | ۱۶,۷۵۱ | ۰ | ۱۶,۷۵۱ | ۸,۳۶۰ | ۵,۰۸۲ | ۰ | ۵,۰۸۲ | ۳,۲۷۸ | ۰ | ۳,۲۷۸ | جمع سایر محصولات باغبانی |
| - | - | ۶۶۹,۱۵۵ | ۵,۰۷۹ | ۶۶۴,۰۷۶ | ۷۴,۶۸۵ | ۶۳,۸۷۵ | ۳,۷۹۹ | ۶۰,۰۷۶ | ۱۰,۸۱۱ | ۸۸۴ | ۹,۹۲۷ | کل محصولات |

سطح، میزان تولید و عملکرد محصولات باغبانی استان یزد در سال ۱۳۹۷

((واحد : هکتار-تن- کیلوگرم در هکتار))

جدول شماره ۷۱

| عملکرد | میزان تولید | | | | کل سطح | سطح بارور | | | سطح غیربارور | | | نام محصول |
|--------|-------------|--------|-----|--------|--------|-----------|-----|--------|--------------|-----|--------|-----------------------|
| | آبی | جمع | دیم | آبی | | جمع | دیم | آبی | جمع | دیم | آبی | |
| - | ۷.۶۵۵ | ۲.۴۶۶ | ۰ | ۲.۴۶۶ | ۳۳۰ | ۳۲۲ | ۰ | ۳۲۲ | ۸.۲ | ۰ | ۸.۲ | سیب |
| - | ۶.۰۲۲ | ۴۰۲ | ۰ | ۴۰۲ | ۶۹ | ۶۷ | ۰ | ۶۷ | ۲.۰ | ۰ | ۲.۰ | گلابی |
| - | ۱۰.۴۹۲ | ۲.۱۵۸ | ۰ | ۲.۱۵۸ | ۲۷۱ | ۲۰۶ | ۰ | ۲۰۶ | ۶۵ | ۰ | ۶۵ | به |
| - | - | ۵۰.۲۶ | ۰ | ۵۰.۲۶ | ۶۷۰ | ۵۹۵ | ۰ | ۵۹۵ | ۷۵ | ۰ | ۷۵ | جمع میوه‌های دانه‌دار |
| - | ۲.۴۵۳ | ۳۵۹ | ۰ | ۳۵۹ | ۱۴۷ | ۱۴۷ | ۰ | ۱۴۷ | ۰ | ۰ | ۰ | آلبالو |
| - | ۳۰.۲۱ | ۲۱۸ | ۰ | ۲۱۸ | ۷۲ | ۷۲ | ۰ | ۷۲ | ۰.۳ | ۰ | ۰.۳ | گیلاس |
| - | ۷.۲۶۵ | ۲.۷۴۹ | ۰ | ۲.۷۴۹ | ۴۲۸ | ۳۷۸ | ۰ | ۳۷۸ | ۵۰ | ۰ | ۵۰ | گوجه |
| - | ۶.۴۰۸ | ۸۳۸ | ۰ | ۸۳۸ | ۱۳۱ | ۱۳۱ | ۰ | ۱۳۱ | ۰.۵ | ۰ | ۰.۵ | آلو |
| - | ۶.۳۳۴ | ۱.۲۹۳ | ۰ | ۱.۲۹۳ | ۲۱۲ | ۲۰۴ | ۰ | ۲۰۴ | ۷.۹ | ۰ | ۷.۹ | هلو |
| - | ۶.۴۸۲ | ۱.۸۵۹ | ۰ | ۱.۸۵۹ | ۲۹۱ | ۲۸۷ | ۰ | ۲۸۷ | ۴.۳ | ۰ | ۴.۳ | شفتالو |
| - | ۱۵.۷۲۷ | ۳۹.۸۴۲ | ۰ | ۳۹.۸۴۲ | ۲.۷۴۸ | ۲.۵۳۳ | ۰ | ۲.۵۳۳ | ۲۱۴ | ۰ | ۲۱۴ | زردآلو و قیسی |
| - | ۵.۸۴۲ | ۱۰۷ | ۰ | ۱۰۷ | ۱۹ | ۱۸ | ۰ | ۱۸ | ۰.۱ | ۰ | ۰.۱ | شلیل |
| - | ۵.۴۹۴ | ۱۶۹ | ۰ | ۱۶۹ | ۳۲ | ۳۱ | ۰ | ۳۱ | ۰.۸ | ۰ | ۰.۸ | آلو قطره طلا |
| - | - | ۴۷.۴۳۳ | ۰ | ۴۷.۴۳۳ | ۴۰.۷۹ | ۳۰.۸۰۱ | ۰ | ۳۰.۸۰۱ | ۲۷۸ | ۰ | ۲۷۸ | جمع میوه‌های هسته‌دار |
| - | ۲۰.۰۶۴ | ۳۴.۵۸۸ | ۰ | ۳۴.۵۸۸ | ۱.۸۸۲ | ۱.۷۲۴ | ۰ | ۱.۷۲۴ | ۱۵۸ | ۰ | ۱۵۸ | انگور |
| - | ۳.۶۳۹ | ۲.۰۴۸ | ۰ | ۲.۰۴۸ | ۵۶۴ | ۵۶۳ | ۰ | ۵۶۳ | ۱.۶ | ۰ | ۱.۶ | توت‌درختی |
| - | - | ۳۶.۶۳۶ | ۰ | ۳۶.۶۳۶ | ۲.۴۴۷ | ۲.۲۸۷ | ۰ | ۲.۲۸۷ | ۱۶۰ | ۰ | ۱۶۰ | جمع میوه‌های دانه‌ریز |
| - | ۷۳۳ | ۲۹.۴۷۲ | ۰ | ۲۹.۴۷۲ | ۵۱.۳۶۲ | ۴۰.۲۰۷ | ۰ | ۴۰.۲۰۷ | ۱۱.۱۵۵ | ۰ | ۱۱.۱۵۵ | پسته |
| - | ۷۷۳ | ۴.۳۷۱ | ۰ | ۴.۳۷۱ | ۶.۴۰۸ | ۵.۶۵۶ | ۰ | ۵.۶۵۶ | ۷۵۲ | ۰ | ۷۵۲ | بادام |
| - | ۸۴۷ | ۷۱۴ | ۰ | ۷۱۴ | ۹۰۶ | ۸۴۳ | ۰ | ۸۴۳ | ۶۳ | ۰ | ۶۳ | گردو |
| - | ۶۳۳ | ۱.۵۲ | ۰ | ۱.۵۲ | ۲.۴ | ۲.۴ | ۰ | ۲.۴ | ۰ | ۰ | ۰ | فندق |

سطح، میزان تولید و عملکرد محصولات باغبانی استان یزد در سال ۱۳۹۷

((واحد : هکتار -تن- کیلوگرم در هکتار))

ادامه جدول شماره ۷۱

| عملکرد | میزان تولید | | | | کل سطح | سطح بارور | | | سطح غیربارور | | | نام محصول |
|--------|-------------|---------|-----|---------|---------|-----------|-----|---------|--------------|-----|--------|---------------------------|
| | آبی | جمع | دیم | آبی | | جمع | دیم | آبی | جمع | دیم | آبی | |
| - | ۶۵۷ | ۱۱۵ | ۰ | ۱۱۵ | ۱۷۶ | ۱۷۵ | ۰ | ۱۷۵ | ۱,۰ | ۰ | ۱,۰ | سنجد |
| - | - | ۳۴,۶۷۳ | ۰ | ۳۴,۶۷۳ | ۵۸,۸۵۴ | ۴۶,۸۸۳ | ۰ | ۴۶,۸۸۳ | ۱۱,۹۷۱ | ۰ | ۱۱,۹۷۱ | جمع میوه‌های خشک |
| - | ۶۵۱ | ۱,۶۳ | ۰ | ۱,۶۳ | ۹,۵ | ۲,۵ | ۰ | ۲,۵ | ۷,۰ | ۰ | ۷,۰ | زرشک |
| - | - | ۰ | ۰ | ۰ | ۱,۱ | ۰ | ۰ | ۰ | ۱,۱ | ۰ | ۱,۱ | عناب |
| - | - | ۱,۶۳ | ۰ | ۱,۶۳ | ۱۱ | ۲,۵ | ۰ | ۲,۵ | ۸,۱ | ۰ | ۸,۱ | جمع میوه‌های سردسیری |
| - | ۵,۷۸۹ | ۸,۶۵۵ | ۰ | ۸,۶۵۵ | ۱,۹۰۱ | ۱,۴۹۵ | ۰ | ۱,۴۹۵ | ۴۰۶ | ۰ | ۴۰۶ | خرما |
| - | ۸,۹۵۹ | ۱۵ | ۰ | ۱۵ | ۱,۷ | ۱,۶ | ۰ | ۱,۶ | ۰,۱ | ۰ | ۰,۱ | پرتقال |
| - | ۲,۰۶۸ | ۲,۴۸ | ۰ | ۲,۴۸ | ۱,۲ | ۱,۲ | ۰ | ۱,۲ | ۰ | ۰ | ۰ | نارنگی |
| - | ۱,۷۵۰ | ۰,۷۰ | ۰ | ۰,۷۰ | ۰,۴ | ۰,۴ | ۰ | ۰,۴ | ۰ | ۰ | ۰ | لیموترش |
| - | ۲,۱۵۰ | ۱,۰۸ | ۰ | ۱,۰۸ | ۰,۵ | ۰,۵ | ۰ | ۰,۵ | ۰ | ۰ | ۰ | لیموشیرین |
| - | ۹,۶۴۶ | ۳۵۳ | ۰ | ۳۵۳ | ۴۱ | ۳۷ | ۰ | ۳۷ | ۳,۹ | ۰ | ۳,۹ | نارنج |
| - | - | ۳۷۲ | ۰ | ۳۷۲ | ۴۴ | ۴۰ | ۰ | ۴۰ | ۴,۰ | ۰ | ۴,۰ | جمع مرکبات |
| - | ۱۷,۲۴۴ | ۱۱۳,۶۴۶ | ۰ | ۱۱۳,۶۴۶ | ۶,۸۰۶ | ۶,۵۹۰ | ۰ | ۶,۵۹۰ | ۲۱۶ | ۰ | ۲۱۶ | انار |
| - | ۴,۳۴۱ | ۸۳۴ | ۰ | ۸۳۴ | ۲۱۸ | ۱۹۲ | ۰ | ۱۹۲ | ۲۶ | ۰ | ۲۶ | انجیر |
| - | ۱۲,۱۹۷ | ۳۹۸ | ۰ | ۳۹۸ | ۳۳ | ۳۳ | ۰ | ۳۳ | ۰,۸ | ۰ | ۰,۸ | خرمالو |
| - | ۱,۲۸۲ | ۲,۲۲۹ | ۰ | ۲,۲۲۹ | ۲,۴۵۳ | ۱,۷۳۹ | ۰ | ۱,۷۳۹ | ۷۱۴ | ۰ | ۷۱۴ | زیتون |
| - | - | ۱۲۶,۱۳۴ | ۰ | ۱۲۶,۱۳۴ | ۱۱,۴۵۶ | ۱۰,۰۸۹ | ۰ | ۱۰,۰۸۹ | ۱,۳۶۷ | ۰ | ۱,۳۶۷ | جمع میوه‌های نیمه گرمسیری |
| - | ۲۹۸,۱۵۱ | ۳۹۶,۶۹۰ | ۰ | ۳۹۶,۶۹۰ | ۱,۳۳۰,۵ | ۱,۳۳۰,۵ | ۰ | ۱,۳۳۰,۵ | ۰ | ۰ | ۰ | خیار |
| - | ۳۲۳,۷۰۲ | ۷۶,۰۷۰ | ۰ | ۷۶,۰۷۰ | ۲۳۵,۰ | ۲۳۵,۰ | ۰ | ۲۳۵,۰ | ۰ | ۰ | ۰ | گوجه‌فرنگی |
| - | ۱۱۹,۴۲۹ | ۸,۳۶۰ | ۰ | ۸,۳۶۰ | ۷۰,۰ | ۷۰,۰ | ۰ | ۷۰,۰ | ۰ | ۰ | ۰ | انواع فلفل |
| - | ۱۵۲,۳۳۳ | ۴,۵۷۰ | ۰ | ۴,۵۷۰ | ۳۰,۰ | ۳۰,۰ | ۰ | ۳۰,۰ | ۰ | ۰ | ۰ | بادمجان |

سطح، میزان تولید و عملکرد محصولات باغبانی استان یزد در سال ۱۳۹۷

ادامه جدول شماره ۷۱

((واحد : هکتار - تن - کیلوگرم در هکتار))

| عملکرد | میزان تولید | | | کل سطح | سطح بارور | | | سطح غیر بارور | | | نام محصول | |
|--------|-------------|---------|-----|---------|-----------|---------|-----|---------------|--------|-----|-----------|----------------------------|
| | آبی | جمع | دیم | | جمع | دیم | آبی | جمع | دیم | آبی | | |
| - | - | ۲.۸۵۰ | ۰ | ۲.۸۵۰ | ۱۴,۰ | ۱۴,۰ | ۰ | ۱۴,۰ | ۰ | ۰ | ۰ | سایر سبزیجات |
| - | - | ۴۸۸.۵۴۰ | ۰ | ۴۸۸.۵۴۰ | ۱.۶۷۹,۵ | ۱.۶۷۹,۵ | ۰ | ۱.۶۷۹,۵ | ۰ | ۰ | ۰ | جمع سبزی و صیفی گلخانه‌ای |
| - | ۲۵,۰۰۰ | ۱۵ | ۰ | ۱۵ | ۰,۶ | ۰,۶ | ۰ | ۰,۶ | ۰ | ۰ | ۰ | توت‌فرنگی |
| - | ۱۳۱.۴۶۸ | ۱.۴۳۳ | ۰ | ۱.۴۳۳ | ۱۰,۹ | ۱۰,۹ | ۰ | ۱۰,۹ | ۰ | ۰ | ۰ | گیاهان دارویی |
| - | - | ۰ | ۰ | ۰ | ۱,۰ | ۱,۰ | ۰ | ۱,۰ | ۰ | ۰ | ۰ | سایر |
| - | - | ۱.۴۴۸ | ۰ | ۱.۴۴۸ | ۱۲,۵ | ۱۲,۵ | ۰ | ۱۲,۵ | ۰ | ۰ | ۰ | جمع سایر محصولات گلخانه‌ای |
| - | - | ۴۸۹.۹۸۸ | ۰ | ۴۸۹.۹۸۸ | ۱.۶۹۲,۰ | ۱.۶۹۲,۰ | ۰ | ۱.۶۹۲,۰ | ۰ | ۰ | ۰ | جمع محصولات گلخانه‌ای |
| - | ۹.۵۵۳ | ۱.۱۱۸ | ۰ | ۱.۱۱۸ | ۱۱۷ | ۱۱۷ | ۰ | ۱۱۷ | ۰ | ۰ | ۰ | توت (توتستان) نوغان |
| - | ۴,۳۹ | ۲,۴۱ | ۰ | ۲,۴۱ | ۷۴۳,۰ | ۵۵۰,۴ | ۰ | ۵۵۰,۴ | ۱۹۲,۶ | ۰ | ۱۹۲,۶ | زعفران |
| - | ۳,۰۶۴ | ۴۶۲ | ۰ | ۴۶۲ | ۱۸۷ | ۱۵۱ | ۰ | ۱۵۱ | ۳۶ | ۰ | ۳۶ | گلستان (گل محمدی) |
| - | ۲.۵۲۷ | ۱.۱۵۳ | ۰ | ۱.۱۵۳ | ۵۳۸ | ۴۵۶ | ۰ | ۴۵۶ | ۸۲ | ۰ | ۸۲ | گیاهان دارویی |
| - | ۱۸۵.۱۸۵ | ۵۰ | ۰ | ۵۰ | ۰,۳ | ۰,۳ | ۰ | ۰,۳ | ۰ | ۰ | ۰ | قارچ دکمه‌ای |
| - | - | ۲.۷۸۵ | ۰ | ۲.۷۸۵ | ۱.۵۸۵ | ۱,۲۷۵ | ۰ | ۱,۲۷۵ | ۳۱۰ | ۰ | ۳۱۰ | جمع سایر محصولات باغبانی |
| - | - | ۷۴۲.۶۷۷ | ۰ | ۷۴۲.۶۷۷ | ۸۰.۷۹۲ | ۶۶.۶۲۳ | ۰ | ۶۶.۶۲۳ | ۱۴.۱۶۹ | ۰ | ۱۴.۱۶۹ | کل محصولات |

سطح، میزان تولید و عملکرد محصولات باغبانی جنوب استان کرمان در سال ۱۳۹۷

((واحد : هکتار-تن - کیلوگرم در هکتار))

جدول شماره ۷۲

| عملکرد | میزان تولید | | | | کل سطح | سطح بارور | | | سطح غیربارور | | | نام محصول |
|--------|-------------|--------|-----|--------|--------|-----------|-----|-------|--------------|-----|-----|-----------------------|
| | آبی | جمع | دیم | آبی | | جمع | دیم | آبی | جمع | دیم | آبی | |
| - | ۱۴,۱۲۹ | ۷,۶۷۲ | ۰ | ۷,۶۷۲ | ۵۶۶ | ۵۴۳ | ۰ | ۵۴۳ | ۲۳ | ۰ | ۲۳ | سیب |
| - | ۶,۰۱۲ | ۱,۵۶۳ | ۰ | ۱,۵۶۳ | ۲۷۳ | ۲۶۰ | ۰ | ۲۶۰ | ۱۳ | ۰ | ۱۳ | گلابی |
| - | ۱۰,۰۷۰ | ۵۷۴ | ۰ | ۵۷۴ | ۶۵ | ۵۷ | ۰ | ۵۷ | ۸,۰ | ۰ | ۸,۰ | به |
| - | - | ۹,۸۰۹ | ۰ | ۹,۸۰۹ | ۹۰۴ | ۸۶۰ | ۰ | ۸۶۰ | ۴۴ | ۰ | ۴۴ | جمع میوه‌های دانه‌دار |
| - | ۵,۰۳۰ | ۳۳۲ | ۰ | ۳۳۲ | ۷۱ | ۶۶ | ۰ | ۶۶ | ۵,۰ | ۰ | ۵,۰ | آلبالو |
| - | ۵,۰۹۲ | ۲,۷۷۵ | ۰ | ۲,۷۷۵ | ۵۷۲ | ۵۴۵ | ۰ | ۵۴۵ | ۲۷ | ۰ | ۲۷ | گیلاس |
| - | ۵,۰۹۵ | ۱۰۷ | ۰ | ۱۰۷ | ۲۶ | ۲۱ | ۰ | ۲۱ | ۵,۰ | ۰ | ۵,۰ | گوجه |
| - | ۵,۰۸۷ | ۷۰۲ | ۰ | ۷۰۲ | ۱۴۱ | ۱۳۸ | ۰ | ۱۳۸ | ۳,۰ | ۰ | ۳,۰ | آلو |
| - | ۱۲,۰۰۰ | ۱,۲۲۴ | ۰ | ۱,۲۲۴ | ۱۱۲ | ۱۰۲ | ۰ | ۱۰۲ | ۱۰ | ۰ | ۱۰ | هلو |
| - | ۱۲,۰۰۰ | ۶۰ | ۰ | ۶۰ | ۷,۰ | ۵,۰ | ۰ | ۵,۰ | ۲,۰ | ۰ | ۲,۰ | شفتالو |
| - | ۶,۰۰۰ | ۷,۲۴۲ | ۰ | ۷,۲۴۲ | ۱,۲۳۹ | ۱,۲۰۷ | ۰ | ۱,۲۰۷ | ۳۲ | ۰ | ۳۲ | زردآلو و قیسی |
| - | ۶,۰۰۰ | ۴۳۸ | ۰ | ۴۳۸ | ۷۹ | ۷۳ | ۰ | ۷۳ | ۶,۰ | ۰ | ۶,۰ | شلیل |
| - | ۶,۰۰۰ | ۳۰ | ۰ | ۳۰ | ۷,۰ | ۵,۰ | ۰ | ۵,۰ | ۲,۰ | ۰ | ۲,۰ | آلو قطره طلا |
| - | - | ۱۲,۹۱۰ | ۰ | ۱۲,۹۱۰ | ۲,۲۵۴ | ۲,۱۶۲ | ۰ | ۲,۱۶۲ | ۹۲ | ۰ | ۹۲ | جمع میوه‌های هسته‌دار |
| - | ۸,۰۰۰ | ۱,۹۲۸ | ۰ | ۱,۹۲۸ | ۲۵۲ | ۲۴۱ | ۰ | ۲۴۱ | ۱۱ | ۰ | ۱۱ | انگور |
| - | ۲,۷۵۰ | ۱۱۰ | ۰ | ۱۱۰ | ۴۲ | ۴۰ | ۰ | ۴۰ | ۲,۰ | ۰ | ۲,۰ | توت‌درختی |
| - | ۱,۰۰۰ | ۸,۰۰ | ۰ | ۸,۰۰ | ۹,۰ | ۸,۰ | ۰ | ۸,۰ | ۱,۰ | ۰ | ۱,۰ | تمشک |
| - | - | ۲,۰۴۶ | ۰ | ۲,۰۴۶ | ۳۰۳ | ۲۸۹ | ۰ | ۲۸۹ | ۱۴ | ۰ | ۱۴ | جمع میوه‌های دانه‌ریز |
| - | ۱,۳۳۳ | ۴۰۰ | ۰ | ۴۰۰ | ۵۷۵ | ۳۰۰ | ۰ | ۳۰۰ | ۲۷۵ | ۰ | ۲۷۵ | پسته |
| - | ۹۰۰ | ۱۷۴ | ۰ | ۱۷۴ | ۲۱۲ | ۱۹۳ | ۰ | ۱۹۳ | ۱۹ | ۰ | ۱۹ | بادام |
| - | ۱,۵۰۰ | ۴,۹۸۰ | ۰ | ۴,۹۸۰ | ۳,۴۰۰ | ۳,۳۲۰ | ۰ | ۳,۳۲۰ | ۸۰ | ۰ | ۸۰ | گردو |
| - | ۱,۵۰۰ | ۱,۵۰ | ۰ | ۱,۵۰ | ۲,۰ | ۱,۰ | ۰ | ۱,۰ | ۱,۰ | ۰ | ۱,۰ | فندق |

سطح، میزان تولید و عملکرد محصولات باغبانی جنوب استان کرمان در سال ۱۳۹۷

ادامه جدول شماره ۷۲

((واحد: هکتار-تن - کیلوگرم در هکتار))

| عملکرد | میزان تولید | | | | کل سطح | سطح بارور | | | سطح غیربارور | | | نام محصول |
|--------|-------------|---------|-----|---------|--------|-----------|-----|--------|--------------|-----|-------|---------------------------|
| | آبی | جمع | دیم | آبی | | جمع | دیم | آبی | جمع | دیم | آبی | |
| - | ۹۰۰ | ۶,۳۰ | ۰ | ۶,۳۰ | ۹,۰ | ۷,۰ | ۰ | ۷,۰ | ۲,۰ | ۰ | ۲,۰ | سنجد |
| - | ۶۰۰ | ۰,۶۰ | ۰ | ۰,۶۰ | ۱,۰ | ۱,۰ | ۰ | ۱,۰ | ۰ | ۰ | ۰ | پکان |
| - | - | ۵,۵۶۲ | ۰ | ۵,۵۶۲ | ۴,۱۹۹ | ۳,۸۲۲ | ۰ | ۳,۸۲۲ | ۳۷۷ | ۰ | ۳۷۷ | جمع میوه‌های خشک |
| - | ۳,۰۰۰ | ۶,۰۰ | ۰ | ۶,۰۰ | ۳,۰ | ۲,۰ | ۰ | ۲,۰ | ۱,۰ | ۰ | ۱,۰ | زالزالک |
| - | ۱,۰۰۰ | ۲,۰۰ | ۰ | ۲,۰۰ | ۵,۰ | ۲,۰ | ۰ | ۲,۰ | ۳,۰ | ۰ | ۳,۰ | زرشک |
| - | - | ۸,۰۰ | ۰ | ۸,۰۰ | ۸,۰ | ۴,۰ | ۰ | ۴,۰ | ۴,۰ | ۰ | ۴,۰ | جمع میوه‌های سردسیری |
| - | ۶,۸۵۵ | ۲۰۰,۷۹۱ | ۰ | ۲۰۰,۷۹۱ | ۳۰,۷۹۴ | ۲۹,۲۹۰ | ۰ | ۲۹,۲۹۰ | ۱,۵۰۴ | ۰ | ۱,۵۰۴ | خرما |
| - | ۱۸,۰۹۹ | ۳۷۷,۲۶۴ | ۰ | ۳۷۷,۲۶۴ | ۲۳,۲۱۹ | ۲۰,۸۴۵ | ۰ | ۲۰,۸۴۵ | ۲,۳۷۴ | ۰ | ۲,۳۷۴ | پرتقال |
| - | ۱۶,۶۶۲ | ۱۴,۵۶۳ | ۰ | ۱۴,۵۶۳ | ۱,۱۷۷ | ۸۷۴ | ۰ | ۸۷۴ | ۳۰۳ | ۰ | ۳۰۳ | نارنگی |
| - | ۱۲,۵۷۶ | ۵۱,۷۷۸ | ۰ | ۵۱,۷۷۸ | ۴,۲۳۲ | ۴,۱۱۷ | ۰ | ۴,۱۱۷ | ۱۱۵ | ۰ | ۱۱۵ | لیموترش |
| - | ۱۷,۱۵۹ | ۸,۰۴۷ | ۰ | ۸,۰۴۷ | ۵۱۶ | ۴۶۹ | ۰ | ۴۶۹ | ۴۷ | ۰ | ۴۷ | لیموشیرین |
| - | ۲۹,۰۸۰ | ۸۱,۷۵۲ | ۰ | ۸۱,۷۵۲ | ۳,۴۰۳ | ۲,۸۱۱ | ۰ | ۲,۸۱۱ | ۵۹۲ | ۰ | ۵۹۲ | گریپ فروت |
| - | ۱۰,۷۷۴ | ۱,۹۳۹ | ۰ | ۱,۹۳۹ | ۲۲۶ | ۱۸۰ | ۰ | ۱۸۰ | ۴۶ | ۰ | ۴۶ | نارنج |
| - | - | ۱,۲۱۸ | ۰ | ۱,۲۱۸ | ۱۴۹ | ۱۱۹ | ۰ | ۱۱۹ | ۳۰ | ۰ | ۳۰ | سایر مرکبات |
| - | - | ۵۳۶,۵۶۲ | ۰ | ۵۳۶,۵۶۲ | ۳۲,۹۲۱ | ۲۹,۴۱۵ | ۰ | ۲۹,۴۱۵ | ۳,۵۰۶ | ۰ | ۳,۵۰۶ | جمع مرکبات |
| - | ۱۲,۹۱۰ | ۴,۳۰۷ | ۰ | ۴,۳۰۷ | ۴۳۷ | ۳۳۴ | ۰ | ۳۳۴ | ۱۰۳ | ۰ | ۱۰۳ | انار |
| - | ۴,۸۷۵ | ۴۲۹ | ۰ | ۴۲۹ | ۹۷ | ۸۸ | ۰ | ۸۸ | ۹,۰ | ۰ | ۹,۰ | انجیر |
| - | ۲,۲۰۰ | ۲,۷۴۴ | ۰ | ۲,۷۴۴ | ۲,۱۰۴ | ۱,۷۰۲ | ۰ | ۱,۷۰۲ | ۴۰۲ | ۰ | ۴۰۲ | زیتون |
| - | - | ۷۴۵,۸۳۳ | ۰ | ۷۴۵,۸۳۳ | ۶۶,۳۵۳ | ۶۰,۸۲۹ | ۰ | ۶۰,۸۲۹ | ۵,۵۲۴ | ۰ | ۵,۵۲۴ | جمع میوه‌های نیمه گرمسیری |
| - | ۶,۶۳۰ | ۹۹ | ۰ | ۹۹ | ۲۰ | ۱۵ | ۰ | ۱۵ | ۴,۷ | ۰ | ۴,۷ | موز |
| - | ۷,۴۲۴ | ۳,۹۵۰ | ۰ | ۳,۹۵۰ | ۵۴۹ | ۵۳۲ | ۰ | ۵۳۲ | ۱۷ | ۰ | ۱۷ | انبه |
| - | ۶,۳۴۸ | ۴۸۲ | ۰ | ۴۸۲ | ۹۱ | ۷۶ | ۰ | ۷۶ | ۱۵ | ۰ | ۱۵ | کنار |
| - | - | ۰ | ۰ | ۰ | ۰,۵ | ۰ | ۰ | ۰ | ۰,۵ | ۰ | ۰,۵ | تمبره‌ندی |

سطح، میزان تولید و عملکرد محصولات باغبانی جنوب استان کرمان در سال ۱۳۹۷

ادامه جدول شماره ۷۲

((واحد: هکتار-تن- کیلوگرم در هکتار))

| عملکرد | میزان تولید | | | | کل سطح | سطح بارور | | | سطح غیر بارور | | | نام محصول |
|--------|-------------|-----------|-----|-----------|---------|-----------|-----|---------|---------------|-----|-------|----------------------------|
| | آبی | جمع | دیم | آبی | | جمع | دیم | آبی | جمع | دیم | آبی | |
| - | ۷.۳۸۵ | ۴۸ | ۰ | ۴۸ | ۱۴ | ۶.۵ | ۰ | ۶.۵ | ۷.۱ | ۰ | ۷.۱ | گواوا |
| - | - | ۴.۵۸۰ | ۰ | ۴.۵۸۰ | ۶۷۳ | ۶۳۰ | ۰ | ۶۳۰ | ۴۴ | ۰ | ۴۴ | جمع میوه‌های گرمسیری |
| - | ۲۱۴.۰۴۴ | ۳۸۱.۶۴۰ | ۰ | ۳۸۱.۶۴۰ | ۱.۷۸۳.۰ | ۱.۷۸۳.۰ | ۰ | ۱.۷۸۳.۰ | ۰ | ۰ | ۰ | خیار |
| - | ۱۵۰.۰۰۰ | ۴.۱۲۵ | ۰ | ۴.۱۲۵ | ۲۷.۵ | ۲۷.۵ | ۰ | ۲۷.۵ | ۰ | ۰ | ۰ | گوجه‌فرنگی |
| - | ۸۹.۴۷۴ | ۴.۲۵۰ | ۰ | ۴.۲۵۰ | ۴۷.۵ | ۴۷.۵ | ۰ | ۴۷.۵ | ۰ | ۰ | ۰ | انواع فلفل |
| - | ۱۲۰.۰۰۰ | ۱۰.۹۲۰ | ۰ | ۱۰.۹۲۰ | ۹۱.۰ | ۹۱.۰ | ۰ | ۹۱.۰ | ۰ | ۰ | ۰ | بادمجان |
| - | - | ۴۰۰.۹۳۵ | ۰ | ۴۰۰.۹۳۵ | ۱.۹۴۹.۰ | ۱.۹۴۹.۰ | ۰ | ۱.۹۴۹.۰ | ۰ | ۰ | ۰ | جمع سبزی و صیفی گلخانه‌ای |
| - | ۳۶.۰۰۰ | ۹.۵۴۰ | ۰ | ۹.۵۴۰ | ۲۶۵.۰ | ۲۶۵.۰ | ۰ | ۲۶۵.۰ | ۰ | ۰ | ۰ | توت‌فرنگی |
| - | - | ۹.۵۴۰ | ۰ | ۹.۵۴۰ | ۲۶۵.۰ | ۲۶۵.۰ | ۰ | ۲۶۵.۰ | ۰ | ۰ | ۰ | جمع سایر محصولات گلخانه‌ای |
| - | - | ۴۱۰.۴۷۵ | ۰ | ۴۱۰.۴۷۵ | ۲.۲۱۴.۰ | ۲.۲۱۴.۰ | ۰ | ۲.۲۱۴.۰ | ۰ | ۰ | ۰ | جمع محصولات گلخانه‌ای |
| - | ۲.۰۰ | ۰.۰۱ | ۰ | ۰.۰۱ | ۱۳.۵ | ۳.۵ | ۰ | ۳.۵ | ۱۰.۰ | ۰ | ۱۰.۰ | زعفران |
| - | ۱.۳۰۰ | ۴۳۰ | ۰ | ۴۳۰ | ۳۷۲ | ۳۳۱ | ۰ | ۳۳۱ | ۴۱ | ۰ | ۴۱ | گلستان (گل محمدی) |
| - | - | ۰ | ۰ | ۰ | ۵۸۹ | ۴۶۱ | ۰ | ۴۶۱ | ۱۲۸ | ۰ | ۱۲۸ | غیرمثمر (درخت و درختچه‌ها) |
| - | ۶.۴۳۱ | ۴۰.۰۰۴ | ۰ | ۴۰.۰۰۴ | ۶.۲۲۶ | ۶.۲۲۱ | ۰ | ۶.۲۲۱ | ۵.۰ | ۰ | ۵.۰ | گیاهان دارویی |
| - | ۲۲۵.۰۰۰ | ۹.۰۰ | ۰ | ۹.۰۰ | ۰ | ۰ | ۰ | ۰ | ۰ | ۰ | ۰ | قارچ دکمه‌ای |
| - | - | ۴۰.۴۴۳ | ۰ | ۴۰.۴۴۳ | ۷.۲۰۰ | ۷.۰۱۶ | ۰ | ۷.۰۱۶ | ۱۸۴ | ۰ | ۱۸۴ | جمع سایر محصولات باغبانی |
| - | - | ۱.۲۳۱.۶۶۶ | ۰ | ۱.۲۳۱.۶۶۶ | ۸۴.۱۰۸ | ۷۷.۸۲۵ | ۰ | ۷۷.۸۲۵ | ۶.۲۸۳ | ۰ | ۶.۲۸۳ | کل محصولات |